Precio del ejemplar
Lunes a sábados .... $ 20
Domingos ..... $ 30

LA NACION

Año XCIX - Núm. 34.844 | 2 Secciones | Buenos Aires, miércoles 16 de octubre de 1968 | 40 Páginas | San Martín 344/60 - Florida 337/47 — 49-7201 y 40-4081

Inaugurarase hoy la asamblea de la SIP

Pronunciará un discurso el teniente general Onganía

Efectuóse ayer por la tarde en el Plaza Hotel la reunión de la Junta de Directores de la Sociedad Interamericana de Prensa (SIP), que trató diversos asuntos de trámite interno, escuchó el informe del presidente del Comité Ejecutivo y otros documentos presentados por los integrantes del Fondo de Becas, el Comité de Becas y el Centro Técnico y votó por la aceptación de los nuevos socios propuestos por el Comité de Ingreso.

Por la tarde, la organización informativa The Associated Press brindó una recepción-cóctel en agasajo de los delegados, y por la noche fue servida la comida inaugural, ofrecida por los socios argentinos de la SIP, en cuyo transcurso hablaron el presidente de la comisión organizadora de los actos en Buenos Aires, doctor Bartolomé Mitre y el intendente municipal, general Manuel ricibar, y el titular del Comité Interamericano de la Alianza para el Progreso (CIAP), ingeniero Carlos Sanz de Santamaría, pronunció una conferencia sobre "El desarrollo económico-social de los países latinoamericanos y la participación de los medios de difusión".

La asamblea quedará inaugurada oficialmente con un acto por realizarse hoy por la mañana, en el cual dirigirá un mensaje a los participantes el presidente de la Nación.

Junta de directores

A las 15.45, el presidente de la Sociedad Interamericana de Prensa, señor Lee Hills, declaró abierta la sesión.

Acompañaban al señor Hills en la mesa principal los señores James S. Copley, 2º vicepresidente; Luis Feldman Josin, secretario; Carlos A. Jiménez, gerente; Agustín E. Edwards, vicepresidente 1º; John C. A. Watkins, tesorero, y Enrique Nores Martínez y Pedro J. Chamorro, directores.

Previo pase de lista, y con quórum para deliberar, el presidente de la SIP dio la bienvenida a los directores y expresó su agradecimiento a la Comisión Organizadora de Buenos Aires. Inmediatamente se leyeron el informe de la sesión anterior y los mensajes recibidos y se hizo conocer el documento del presidente del Comité Ejecutivo, Sr. Robert U. Brown, quien no pudo asistir a la reunión.

Exprésase en dicho informe que el total de afiliados excede por primera vez de mil, lo cual constituye un galardón para las laboriosas comisiones de socios y una muestra de vitalidad y mérito de la SIP. También se da cuenta del excelente estado financiero y del nombramiento de un Comité Especial para Cuba, integrado por el doctor Alberto Gainza Paz y los señores Horacio Aguirre-Baca, George Beebe, Guillermo Martínez Márquez y John Reitemeyer, que rendirá su información a la asamblea general.

El documento da cuenta de la restante actividad durante los últimos seis meses, los preparativos comenzados para la próxima asamblea general, que se efectuará en Washington; la colocación de una placa en el cementerio de Arlington en homenaje a Jules Dubois, y que, pese a algunos problemas, el hemisferio occidental continúa disponiendo de mayor libertad de prensa que cualquier otra región del mundo.

Otros informes

El presidente del Comité de Socios para los Estados Unidos, señor Raymond E. Dix, dio lectura a continuación del informe de ese organismo, que dice que "la nómina de socios de la SIP está asentada sobre bases mucho más sólidas que antes". Los socios de los Estados Unidos propuestos fueron: corporativos, Federated Publications Inc., y Field Enterprises; activos, "The Brazosport Facts", "Daily Dispatch", "The Daily Review", "Gazette - News", "U.S. News & World Report" y "Wapakoneta Daily News", y cooperadores, Artemio Carrandi, Earl English, Clayton Fritchey, R. H. Gathmann, Thomas B. Nendick, John M. Reed, Henry F. Schulte y J. van der Ploeg.

El titular del Comité de Socios para América latina, señor Julio de Mesquita Neto, por su parte, dio cuenta de su gestión, de los asociados admitidos después de la reunión de Montego Bey y de los propuestos ahora, "Diario del Caribe", de Colombia; "Ecos de Quevedo", Ecuador; Editorial Codex S.A., Argentina; "Enfoque", México; ABC Color, Paraguay; "El Diario de Nuevo Laredo", México; "Tribuna", Argentina; "Alamar", Uruguay; "Presencia", Bolivia; "La Tribuna" Argentina; Editorial Cochrane, Chile, y "Prensa Confidencial" y "La Voz de Laprida", Argentina.

A ellos deben agregarse, de Brasil, Bloch Editores S.A., "Diario da Noite" y "Journal do Comercio".

La asamblea aceptó los nuevos asociados propuestos y se formó un comité especial para darles la bienvenida durante la presentación, que se hizo en el transcurso de la comida inaugural, servida por la noche.

Próximas reuniones

Decidido con anterioridad que la próxima reunión de la Junta de Directores se haga en Acapulco, México, designóse para la de 1970 a Montego Bay, y para 1971, a Santo Domingo. Cabe señalar que para las asambleas ya habían sido elegidos los lugares, que son éstos: 1969, Washington; 1970, Río de Janeiro; 1971, Chicago; 1972, Santiago de Chile, y 1973, Boston.

En seguida, la señora Kay Graham, del "Washington Post", que presidirá la comisión organizadora de la próxima asamblea general, dio detalles de lo que se hará en esa ciudad y luego se nombraron una Comisión de Credenciales, presidida por Julio de Mesquita Neto, y otra de Nombramientos, que encabeza Pedro Beltrán, con vistas a la elección para renovación de autoridades, Consejo Ejecutivos y directores.

Después diose lectura a la comunicación de la Comisión sobre el Futuro de la SIP, que efectuó su presidente, señor Andrew Haliskell.

Esta comisión se creó en la reunión de Puerto Rico y recibió el encargo del presidente Hills de examinar las actividades, programas y futuro de la entidad. Su propósito es coadyuvar a fijar el rumbo que tomará la SIP en los próximos años.

Se realizó una encuesta entre los miembros, y en lo que respecta a libertad de prensa se propusieron diversas medidas que merecieron la aprobación del titular de ese organismo, señor Tom C. Harris; asimismo, se presentaron mociones en lo que se relaciona con la autonomía del Centro Técnico y su actividad futura, el programa de be-

(Cont. en la 11a. pág., 4a. col.)

Estudiantes frente a Manchester, hoy a las 15.45, hora argentina

MANCHESTER, 15 (De nuestros enviados especiales). — En medio de un clima tenso y expectante, Manchester United y Estudiantes de La Plata jugarán mañana a las 19.45 hora local (15.45 de la Argentina) en el estadio de Old Trafford de esta ciudad el segundo encuentro final del torneo de fútbol por la copa Europea-Sudamericana.

El encuentro

En el primer partido, realizado en Buenos Aires el 25 de septiembre último, los argentinos ganaron por 1 a 0, con lo que les bastará empatar para asegurarse el título mundial interclubs. Sin embargo, de acuerdo con la nueva reglamentación del certamen, si Manchester United se impone por más de un gol de diferencia se adjudicará el trofeo, pero si los ingleses vencen por sólo un tanto será necesario un tercer match, que se hará en Amsterdam el sábado próximo.

En esta ciudad, generalmente apacible, todo parece girar en torno al cotejo de mañana. Una especie de invisibles sones de guerra incitan al gran desquite y alientan la esperanza de que Manchester United se convierta en el primer team inglés que logre el campeonato mundial. Pero a esta atmósfera cargada de nervio, se opone la tranquilidad de un Estudiantes de La Plata confiado en sus fuerzas, sin por ello menospreciar la capacidad de su fuerte rival.

La Municipalidad de esta ciudad dispuso que sólo se vendiesen 62.500 entradas, las que se agotaron hace ya varios días. Esto es, sin duda, un síntoma elocuente de la gran expectación despertada por el match. Y no son solamente los habitantes de Manchester los que viven pendientes del espectáculo, sino que también llegaron aquí muchos aficionados de otras ciudades inglesas, del continente y unos 500 argentinos, dispuestos a alentar la esperanza de retener un título que por primera vez conquistó Racing para nuestro país. Según cálculos extraoficiales, la recaudación podría superar los 40.000.000 de pesos argentinos, lo que constituiría un record para Manchester.

(Amplia información en las páginas 14 y 15)

En Panamá se afirma la Junta

PANAMA, 15 (AP). — El rígido control impuesto por el nuevo régimen militar y la obvia indiferencia pública han eliminado aparentemente toda posibilidad de que los partidarios del depuesto presidente Arnulfo Arias puedan desatar un movimiento armado. El ex presidente continúa refugiado en la zona norteamericana del Canal, desde donde lanzó un llamamiento a las armas a sus partidarios para derribar al régimen revolucionario del coronel José María Pinilla.

En Washington, el Departamento de Estado no vió con agrado el llamamiento a una resistencia armada formulada por Arias, pero reiteró, el mismo tiempo, que se hallan suspendidas las relaciones con el régimen panameño, como es de práctica al producirse un golpe de Estado.

Vigilancia

PANAMA, 15 (AP). — A pesar de que los indicios de oposición a la junta cívico-militar establecida después de la caída de Arias el 12 del actual han desaparecido casi por completo, la vigilancia de los efectivos de la guardia nacional que lo depuso sigue siendo muy visible, sobre todo en los sectores céntricos de esta capital.

Las calles seguían hoy atestadas por los compradores y casi todos los establecimientos comerciales estaban abiertos al público en tanto el tránsito era intenso, todo lo cual configura el aspecto normal de esta capital durante las horas comerciales.

Negociaciones

El interés entre los ciudadanos con inclinaciones políticas seguía centrado en la continuada presencia del ex presidente Arias en la zona del Canal, y también existe interés por los esfuerzos que bajo la superficie se realizan para restaurar un gobierno constitucional. Se sabe, en efecto, que funcionarios norteamericanos están en contacto con ambas partes.

La junta gobernante ha dicho claramente que Arias es inaceptable, y ha rechazado igualmente al primer vicepresidente Raúl Arango como posible sucesor. El que sigue, en el gobierno elegido en mayo pasado, es J. D. Bazán, segundo vicepresidente, y circularon informes de que la Junta lo había sondeado sobre el particular.

El nuevo gobierno prometió restaurar la autoridad civil tan pronto como las condiciones internas lo permitan, pero no determinó un tiempo límite.

Decretos

La Junta aprobó anoche varios decretos, la mayoría de los cuales evidentemente están destinados a ganar el apoyo popular. Entre ellos hay tres por los cuales se congela el precio de los productos de primera necesidad; se prohibe el alza de los alquileres superiores a 80 dólares al mes, y se eleva el subsidio a la Universidad en 100.000 dólares. Un cuarto decreto anula otro de 1965 por el cual se restringía la actividad política estudiantil.

Cambios en la Guardia Nacional

Mientras tanto, un vocero de este cuerpo anunció cambios en el comando. El nuevo comandante es el teniente coronel Arístides Hassan. El teniente coronel Omar Torrijos, ex secretario ejecutivo, fue nombrado jefe de Estado Mayor. El teniente coronel Boris Martínez,

(Cont. en la 2a. pág., 6a. col.)

LAS GESTIONES EN BRUSELAS DE KRIEGER VASENA

Temas de la industria pesada belga y restricciones del MCE

BRUSELAS, 15 (Reuter). — El ministro argentino de Economía, Adalbert Krieger Vasena, discutió hoy la perspectiva de inversiones belgas en la industria pesada de su país, en conversaciones mantenidas con su colega belga, Jean Joseph Merlot.

En fuentes argentinas señalaron que Krieger Vasena tiene especial interés en atraer a posibles inversores en industrias tales como la del aluminio, construcción de caminos, ferrovarias y equipos para la industria pesada.

El ministro argentino subrayó también la necesidad que tiene

(Cont. en la 2a. pág., 7a. col.)

Propuesta de Thant para la paz mundial

Reunión de cancilleres

NUEVA YORK, 15 (AP). — El Secretario General de las Naciones Unidas, U Thant, propuso oficialmente que las cuatro grandes potencias celebren una conferencia en nivel de cancilleres para buscar formas de fortalecer al organismo mundial y combatir con mayor eficacia las crisis internacionales. Thant reveló hoy que propuso esta conferencia en cartas enviadas a los gobiernos de los Estados Unidos, la Unión Soviética, Francia y Gran Bretaña. La propuesta incluye una posible conferencia ulterior de los jefes de gobierno de las cuatro potencias en el curso de 1969 para confirmar las fórmulas que puedan haber concertado previamente los cancilleres.

Con respecto a la carta, un vocero de la UN dijo que Thant aún no había recibido respuesta, pero que tuvo oportunidad de hablar del asunto con los cancilleres Michel Debré, de Francia; Michael Stewart, de Gran Bretaña y Andrei Gromyko, de la Unión Soviética, y que "la reacción inicial de los tres por lo menos no fue negativa". El vocero aclaró que no se ha producido aún reacción del secretario de Estado norteamericano, Dean Rusk.

Algunos temas

Stewart dijo ayer a los periodistas que en opinión de los británicos la propuesta debía ser considerada "constructivamente", y sugirió que 1969 sería el momento apropiado.

Thant ofreció redactar la agenda y mencionó algunos temas posibles, entre ellos los siguientes:

—La solvencia financiera de las Naciones Unidas.

—Mecanismo de mantenimiento de la paz.

—Refirmación de la carta de la UN y de las aceptadas reglas de conducta internacional.

—Apoyo de las cuatro grandes potencias al enviado de las Naciones Unidas Gunnar V. Jarring, en sus esfuerzos de paz en el Medio Oriente.

—Aspectos parciales del desarme.

Para 1969

Refiriéndose a su propuesta de una conferencia cuatro, dijo:

"Sé que requiere la más cuidadosa preparación para arreglar tal reunión. También reconozco que en vista de la difícil situación política en los países considerados separadamente, la reunión cumbre no puede ser vislumbrada hasta 1969", con lo que aparentemente hizo referencia a la campaña electoral en los Estados Unidos.

"No puedo creer de otra forma", dijo Thant, "que el simple hecho de un convenio en principio para celebrar tal reunión cumbre brillará como rayo de esperanza en el cielo nublado de hoy y traerá alivio a los seres humanos en todo el mundo que están tan profundamente preocupados sobre la tendencia de los sucesos internacionales en este momento."

Reunión de Costa Méndez

NACIONES UNIDAS, Nueva York, 15 (Reuter). — El canciller argentino Nicanor Costa Méndez declaró hoy después de una reunión privada que durante 90 minutos mantuvo con su colega israelí Abba Eban que tenía la impresión de que se están logrando progresos para un arreglo permanente del problema del Medio Oriente.

Los dos ministros se reunieron primeramente para celebrar conversaciones privadas y posteriormente Eban fue invitado en un almuerzo ofrecido por Costa Méndez.

Eban y los principales cancilleres árabes —Mahmoud Riad, de Egipto, y Abdul Monem Rifai, de Jordania— se hallan en Nueva York asistiendo a la iniciación de la vigésimo tercera sesión de la Asamblea general y para mantener conversaciones con Gunnar Jarring, enviado de paz de las Naciones Unidas al Medio Oriente.

El canciller israelí y los dos árabes han venido igualmente manteniendo consultas con otros primeros ministros en Nueva York en el debate anual sobre los asuntos mundiales.

Reuter preguntó a Costa Méndez si Eban le dejó la impresión de que se están logrando algunos progresos en las actuales consultas, respondiendo el canciller argentino: "Parecería que sí. No podría afirmar nada concreto, pero de la descripción que él hizo parecería que pudiera haber un progreso."

(Radiofoto de AP para LA NACION)

La esposa de Donn Eisele contempla una fotografía de su marido en la nave Apolo 7

Cumple con éxito sus pruebas la Apolo 7

CABO KENNEDY, Estados Unidos, 15 (Reuter). — Millones de televidentes pudieron ver nuevamente a los tres astronautas de la nave espacial Apolo 7.

La transmisión de 11 minutos de duración tuvo efecto al iniciar la cápsula la sexagésima vuelta a la Tierra a 144 kilómetros de altura sobre los Estados Unidos.

Constituyó el hecho más destacado de la quinta jornada de una misión que habrá de prolongarse por espacio de 11 días.

Se supone que el resto del tiempo es dedicado a ensayos técnicos de la nave y de sus sistemas y a un ejercicio de navegación al promediar el vuelo.

La transmisión, al igual que la primera efectuada ayer, dio comienzo con el comandante de la Apolo, Walter Schirra, enseñando un cartel impreso con la leyenda: "Hola, desde la hermosa habitación Apolo en lo alto de todo". A continuación, uno de los otros dos astronautas contribuyó con un saludo del "único y original espectáculo ambulante Apolo".

Con aspecto alegre a pesar de estar resfriados, los astronautas dirigieron la cámara en torno del interior de la cápsula, que mide unos 3,50 por cuatro metros —o sea cuatro veces más grande que la Géminis 2— mostrando el complicadísimo tablero de comando.

Escenas de ingravidez

Los espectadores también tuvieron ocasión de ver algunos objetos como un compartimiento para almacenar víveres, un largo tubo parecido a una manguera y las ventanas de la nave.

Ataviado con su traje celeste, Cunningham demostró los efectos de la ingravidez al dejarse flotar en el interior de la cabina y estirarse en cierto momento para alcanzar un lápiz que se le alejaba navegando libremente en el aire.

Cuando la cámara enfocó a Schirra, soltó algo que parecía un trozo de lente o la cubierta de un lente y lo dejó elevarse hacia los espectadores antes de aparecer flotando él mismo desde el fondo de la cabina.

En el puesto de comando se encontraba Eisele, cuya esposa se hallaba en el centro de investigación espacial de Houston con el objeto de presenciar la transmisión.

Escenas joviales

Los espectadores quedaron perplejos ante una broma que se gastaron los astronautas cuando Schirra mostró un cartel para que lo vieran Deke Slayton, el director del vuelo y el funcionario de relaciones públicas Paul Haney, en el que preguntaba: "¿Es usted una tortuga?". La broma se originó en el primer vuelo espacial tripulado norteamericano: una respuesta errónea obliga al interrogado a pagar una copa.

Todos los astronautas son miembros del Club Internacional de Tortugas y sus credenciales de afiliación están firmadas por el presidente Johnson.

Con antetrioridad a la transmisión de hoy, las centrales de tierra comunicaron a Schirra: "Su transmisión de televisión del lunes por la mañana fue bastante buena... En realidad, con algo de trabajo, hemos conseguido hacerlos contratar por una semana más".

Schirra respondió: "Tenemos

(Cont. en la 2a. pág., 8a. col.)

Realizóse ayer en Lanús un nuevo trasplante cardíaco

SÓLO UNAS HORAS SOBREVIVIÓ LA JOVEN PACIENTE

Practicó la intervención el equipo del doctor Miguel Bellizzi

Los integrantes del equipo que efectuó el segundo trasplante cardíaco son requeridos por el periodismo. Sentado, ante el micrófono, el Dr. Bellizi; a su izquierda, el Dr. Rúa, y de pie, a la izquierda de éste, el Dr. Martínez

Un nuevo acontecimiento conmovió ayer el ámbito de la ciencia médica de nuestro país. María Ester Bernárdez, una bella joven de 19 años, cuyos frecuentes paros cardíacos sufridos últimamente parecieron configurar la culminación de afecciones de esa índole sufridas desde la más tierna infancia, fue intervenida en la Clínica Modelo, de Lanús, por el equipo que dirige el médico cirujano doctor Miguel Bellizzi. Este y sus colaboradores efectuaron —por segunda vez en la Argentina— una operación de trasplante cardíaco, en la cual a la señorita Bernárdez le fue injertado el corazón del señor Julián Cuello, de 38 años, fallecido el día anterior. La intervención se practicó por la mañana y luego de ella, el doctor Bellizzi informó que la situación global de la paciente era buena y que el nuevo corazón comenzó a latir espontáneamente. Por la tarde súpose que la enferma ya movía los brazos y hablaba algo, aunque no había recobrado el conocimiento total. Empero, lamentablemente todo el esfuerzo resultó vano, ya que a las 21.30, por un fenómeno de incoagulabilidad sanguínea que produjo fuertes hemorragias incontrolables, la paciente dejó de existir.

En la clínica

Desde las 8, aproximadamente, grupos de gente comenzaron a reunirse frente a las puertas de la Clínica Modelo, Pavón 4843, para seguir las alternativas de este nuevo trasplante de corazón, que tuvo por ejecutor al mismo equipo que trató a Serrano.

Finalizada la operación, el clima de expectación creció tanto en el público que fue llegando hasta el establecimiento de Lanús como en los representantes de la prensa, canales de televisión y radio, que infructuosamente inquirieron por los resultados de la operación. La posición del doctor Miguel Bellizzi y de todo su equipo fue inflexible en el sentido de no adelantar noticias de ninguna índole.

Al mediodía se realizó una conferencia de prensa durante cuyo transcurso pudo saberse el estado de la paciente y otras cuestiones referentes al trasplante. El doctor Bellizzi, acompañado por los doctores Héctor Ruggiero, Angel Rúa y otros colaboradores, informó que la paciente —no quiso dar nombre— tenía una enfermedad cardíaca de larga data: insuficiencia irreductible motivada por una miocardiopatía primaria y enfermedad valvular. Explicó que la situación de la misma no tenía ninguna probabilidad de mejoría por los medios hasta ahora conocidos y que había sido largamente tratada.

Asimismo, señaló que estaba internada desde hacía más de un mes a la espera de un dador adecuado, es decir, del tipo histológico correspondiente.

Requerido el doctor Bellizi por el estado de la paciente, afirmó que su situación global era buena y que el nuevo corazón empezó a latir espontáneamente. Añadió que la presión arterial era satisfactoria y que respondía a las órdenes.

Luego de finalizada la reunión de prensa pudo saberse, por medios no oficiales, el nombre de la paciente: María Ester Bernárdez, de 19 años, como también el nombre del donante, Julián Cuello, de 38 años.

Información extraoficial

Poco después de las 16 pudo saberse que en la mañana de ayer cuatro personas habían donado sangre para la paciente. Según las mismas fuentes, la paciente pesaba ayer 31 kilogramos, temiéndose por los resultados de la delicada intervención quirúrgica a que había sido sometida.

El equipo

El equipo que intervino a la señorita Bernárdez estuvo integrado por los siguientes médicos: jefe general de equipo, Miguel Bellizzi; jefe de equipo, H. Angel Rúa; clínico, Héctor Fugiero; cardiólogo, Ricardo Díaz; equipo de cirugía cardiovascular, Santiago Claros, Héctor Martínez, Roberto González y Alberto Alvarez; equipo de cirugía general, Jorge Rodríguez Martín y José M. Almanza; anestesista, Jesús Porto; neurólogo, J. Rasso; medio interno, Rubén Lacestremoere y Elena Galdo; laboratorio, Jorge Comte y Angel Parrota; hematólogo, Jaime Weingast. Instrumentadora fue la señorita Norma Bavio y auxiliares de transfusión las señoritas Susana Magara y Cristina Dopis; como auxiliar de transfusión actuó la señorita Beatriz Regueira y como enfermeras, las señoras Genoveva de Diéguez, María del Carmen de Lozano y Consuelo de Zambote y las religiosas Angela y Pura.

En Merlo

A media tarde los periodistas lograron ubicar el domicilio de la señorita Bernárdez. Es la vivienda de la calle Gómez Fretes 3466, del barrio Parque San Martín, de Merlo. En esa dirección, por supuesto, no se hallaba ningún familiar, pero uno de los vecinos, el señor Basilio Firpo, declaró que hacía muchísimo tiempo la señorita Bernárdez se hallaba muy enferma, pero que en los dos últimos meses había decaído notablemente. Por esa razón fue internada en el hospital de Merlo, permitiéndosele todos los fines de semana ir a su casa.

La señorita Anita Fazzini, que fue compañera de escuela y de trabajo de la señorita Bernárdez, declaró que desde muy corta edad su amiga padecía de deficiencias cardíacas, el punto tal que no participaba de los juegos comunes a su edad. Después trabajó con ella en una peluquería, donde pedía a menudo licencia por razones de enfermedad. Hasta hace tres meses atrás sus licencias se prolongaban más de lo habitual, debido al avance de la dolencia cardíaca que padecía.

En cuanto a la identidad del padre de la joven Bernárdez, se trata del señor Carlos Bernárdez, conductor de colectivos de la línea número 136, y la madre es de nombre Juana.

Tranquilidad

Según el relato del Sr. Carlos Bernárdez, anteanoche su hija "se hallaba muy tranquila". Leyó los diarios vespertinos y nos hizo bromas a mí mujer y a mí porque nosotros nos mostrábamos afligidos. Pero a las 21, nos dijo sonriendo: «Hasta mañana. Mañana (por ayer) los veré. Quédense tranquilos, que yo también lo estoy». Y dicho esto, nos dejó".

Un sacerdote

A las 19.15 llegó a la Clínica Modelo, ubicada en Pavón 4835, el párroco de Lanús y capellán del establecimiento, P. Cayetano Taccetta. Fue rodeado inmediatamente por un crecido número de periodistas y de curiosos, que montaban guardia en el lugar y ante la pregunta de si venía a prestarle auxilios espirituales a la señorita Bernárdez, declaró: "Voy a aprovechar para verla, si es que me dejan. Pero, concretamente, vengo a atender las necesidades espirituales de

(Cont. en la 10a. pág., 6a. col.)

Inquietud por los líderes checos

PRAGA, 15 (AFP). — Rumores pesimistas sobre la estabilidad de Alexander Dubcek circulaban hoy en Praga mientras se anunciaba, desde Moscú, la firma de un acuerdo concerniente al estacionamiento de tropas soviéticas en el país.

Los mismos rumores mencionan una eventual reunión del presidium del Comité Central comunista para el miércoles. Se agrega que en ella podrían adoptarse "decisiones capitales".

En Moscú, fuentes informadas afirmaban esta mañana que el acuerdo entre el premier checoslovaco Oldrich Cernik y Alexei Kosygin estaba virtualmente realizado, pero un espeso velo de misterio rodeaba las conversaciones.

El acuerdo debe fijar las modalidades del "estacionamiento provisional" de tropas soviéticas en Checoslovaquia.

Las condiciones del "estacionamiento" de tropas soviéticas comenzaron a estudiarse en la capital rusa el 9 de octubre. Cernik llegó solamente para la fase final, pero se ignoran los detalles del acuerdo.

Fuerzas de ocupación

Trascendió que la Unión Soviética impondría la permanencia en Checoslovaquia de tres divisiones en pie de guerra con sus unidades de apoyo logístico, o sea aproximadamente un total de 78.000 hombres. Estas formaciones serían mantenidas a lo largo de la frontera con Alemania Occidental.

Sin embargo, según los observadores, el acuerdo no soluciona la creciente tensión y la crisis política en Praga. Los "novotnistas", vencidos a principios de año por los "liberales" de Dubcek en el seno mismo del Partido Comunista, se están reagrupando y tratan de unir sus fuerzas.

Aparentemente, dos prosoviéticos notorios, Bilak e Indra, van a obtener cargos de importancia en el Presidium.

Declaraciones del escritor Slovaco Mnacko, que eligió hace poco el exilio, ilustran acerca del pesimismo que reina entre los checoslovacos. Mnacko vaticinó en Austria que tanto Dubcek como el presidente Svoboda, no podrían resistir mucho tiempo. Mnacko, al mismo tiempo, acusó al "imperialismo soviético". Por otra parte, circulan en Praga numerosos rumores sobre un posible "golpe" de la vieja guardia staliniana, aprovechando la presencia de las poderosas unidades del Ejército Rojo.

Grave advertencia

LISBOA, 15 (Reuter). — El comandante superior de la NATO, general Lyman Lemnitzer, expresó hoy que la ambigüedad de la relación militar de Francia con la Organización, podría conducir a los aliados en caso de agresión a verse obligados a incluir armas nucleares en un momento más prematuro, en cualquier conflicto.

Otros hechos en la jornada de ayer

Al allanar un local, descubrió la policía peruana un plan terrorista. Pág. 2

*

Fue inaugurada en París por el presidente de su consejo ejecutivo, Dr. Atilio Dell'Oro Maini, la XV asamblea general de la UNESCO. Pág. 2

*

La policía militar de Brasil practicó activas diligencias en relación con los atentados terroristas en San Pablo. Pág. 4

*

Informó el intendente municipal que el agua del Río de la Plata tiene un alto grado de contaminación, y por lo tanto no debe beberse sin previo proceso de filtración. Pág. 11

*

Han sido prohibidas transferencias entre organismos de la Administración. Pág. 8

*

Por un total de 2265 millones de pesos se realizarán en Neuquén estudios, obras y trabajos públicos, con el aporte del Fondo de Integración Territorial. Pág. 28

La policía detuvo en Tucumán a cinco personas en cuyas casas secuestró material comunista y armas. Pág. 12

*

Dos leyes del Poder Ejecutivo bonaerense introducen reformas en las leyes laborales de la provincia, ajustándolas a la nueva estructura ministerial. Pág. 28

*

Los maestros sanjuaninos resolvieron un paro de actividades para pasado mañana, por el atraso del pago de sueldos, retroactividades y aguinaldo. Pág. 28

*

Santa Ana se clasificó semifinalista del campeonato abierto de polo del Hurlingham Club. Pág. 15

*

Holanda ganó la medalla dorada de los 100 kilómetros contra reloj, en la competencia de ciclismo de los Juegos Olímpicos. Pág. 16

*

En las pruebas de atletismo, en México, fueron superados dos records mundiales y uno fue igualado. Pág. 16

*

El norteamericano Al Oerter ganó por cuarta vez consecutiva la medalla dorada de lanzamiento de la bala. Pág. 16

*

El argentino Saucedo pasó con éxito las dos primeras pruebas eliminatorias de florete. Pág. 16

EL TIEMPO

Pronóstico del Serv. Met. Nac.

HOY: Nublado, con algunas lluvias y descenso de temperatura. Mejorando desde la tarde. Vientos suaves y variables del Sur. Máxima y mínima: alrededor de 17 y 12 grados, respectivamente. Otras informaciones en la página 12

Sol: Sale 6.11; pónese 19.9
Luna: Sale 3.19; pónese 13.38
Ayer: Temp. máx., 22,1, a las 15.30; mín., 13,5, a las 3.35

Indice

	Págs.		Págs.
Bellas artes	6	Localidades cercanas a la Capital	28
Cartas de lectores	6	Movimiento de aviones	34
Cine, teatro y música	24 a 26	Movimiento marítimo	38
Columnas de la juventud	40	Notas sociales	7
Conferencias	6	Palabras cruzadas	18
Culto católico	5	Periodismo y letras	6
Deportes	14 a 17	Policía	12
Economía y finanzas	21 a 23	Provincias	17 y 28
Editoriales	6	Televisión	26
Entre sonrisa y sonrisa	40	Turf	17
La mujer, el hogar, el niño	27	Avisos fúnebres	12
¿Lo recuerda?	2	" clasificados	29 a 38
		" de remates	37 a 38

Descubren un plan terrorista en Perú

LIMA, 15 (Reuter). — La policía anunció que ha desbaratado un plan terrorista que iba a estallar mañana, tras practicar un allanamiento en la ciudad de Huancayo, donde se incautó de diversos explosivos y capturó a cuatro estudiantes.

Miembros de la guardia civil se apoderaron de veinte bombas Molotov y 73 cartuchos de dinamita, además de otros explosivos, y anunció el arresto de cuatro dirigentes estudiantiles sorprendidos en plena fabricación de bombas Molotov.

El plan terrorista iba a estallar en la ciudad de Huancayo, 312 kilómetros al este de Lima, paralelamente con un paro general estudiantil decretado para los días 16 y 17 del corriente mes como protesta contra el actual gobierno.

Reconocimiento

TAIPEI, 15 (AP).— La República de China Nacionalista reconoció oficialmente al nuevo Gobierno instalado en el Perú el 3 del actual, se anunció hoy en esta capital.

Préstamo del FMI

LIMA, 15 (Reuter). — Dos importantes compañías extranjeras, la Belco Petroleum y la Marconia Mining, anunciaron su decisión de aumentar sus inversiones en el Perú, en vista de las garantías otorgadas por la junta militar.

Al mismo tiempo, el Gobierno anunció que una delegación del Fondo Monetario Internacional está estudiando aquí la posibilidad de otorgar al Perú un préstamo "stand by" por 75 millones de dólares.

Liu Shao-chi

HONG KONG, 15 (Reuter). — El Partido Comunista anunció haber despojado al presidente Liu Shao-chi de "todos sus derechos y cargos en el partido".

El anuncio, publicado en el órgano oficial "Bandera Roja", fue transmitido por Radio Pekín.

En alusión al ex "premier" de la Unión Soviética, califica a Liu como "el Khrushchev de China", rótulo aplicado al jefe de Estado en el curso de una virulenta campaña periodística en que se le acusó de supuesta deslealtad al jefe partidario, Mao Tse-tung.

El comunicado significa que Liu ha dejado de ser el vicepresidente del partido y miembro de la comisión permanente del Politburó y de su comité central.

Notas de un viaje por Rusia

Versión soviética de un gran supermercado

Esta es la quinta de las notas escrita por nuestro corresponsal en Nueva York, a su regreso de una extensa gira por la Unión Soviética (*).

En aquella esquina, frente al Kremlin, es decir, en el otro costado de la vasta plaza, había una vidriera chica, como ventana de una casa de familia, y en ella se exhibían unos cortes de carne vacuna, grandes y toscos. El edificio era enorme y desde el punto de vista estético, una antigualla inverosímil, de pésimo gusto barroco, probablemente la última obra que entregó el arquitecto antes de ser encerrado en un manicomio. Por ejemplo, la entrada, una de las entradas, era un elevado portal, bajo una arcada; sobre esta arcada había otras y otras sin término; donde había ventanas, coronando las ventanas; donde no, adornando simplemente, como una mueca sin causa; y todo ello en medio de un desaforado despliegue de columnas y columnitas empotradas y de pesados polieiros horizontales como de casitas de armar con piezas de madera. Un interminable río de gente entraba por el primero de estos portales y a él nos incorporamos.

Era el GUM (Gasudarsvienni Universal Magazin o Almacén General del Estado), que ellos dicen que es el más grande del mundo. Imposible explicar cómo es. Imaginémonos un patio, uno de muchos patios de un cuartel inmenso techado, y todo alrededor del patio, puestos de venta; algunos directamente a la vista, otros como locales, detrás de vidrios, como un negocio en la calle. Encima hay dos pisos más de galerías que rodean al vacío del patio, unidas en algunas partes por unos pasillos que son puentes con balaustrada. Impresionante era ver cómo pasaba la gente por esos puentes, sin cesar, caminando rítmicamente como en medio del aire.

El contador de bolillas

Apenas entramos por el mencionado portal vimos en un mostrador un rústico ábaco (el contador de bolillas). Era el primero de los miles que habíamos de ver después en todos los comercios de todo el país. Aunque impresiona al principio como un atraso, llega uno a comprender que es muy práctico y no substituye a la máquina registradora, sino que la complementa. Otra impresión de atraso nos la causó en seguida el espectáculo de una viejita con delantal blanco vendiendo sola en un puestito aislado. No vendía más que salchichón y no tenía siquiera el contador de bolillas. Es que bajo esa mísera presentación, su trabajo estaba racionalizado como en el más moderno supermercado occidental; era una prueba de cómo "organización" y "mecanización" pueden existir la una sin la otra. Las piezas de salchichón (un embutido cortado por la mitad) ya estaban envueltas en papel de estraza, en el pequeño mueble que le servía de puesto; tras el vidrio se veían amontonados estos paquetes, todos iguales, y no se habría sabido lo que eran si la viejita no hubiera dejado la muestra encima: un paquetito abierto, que dejaba ver la mitad del rosado salchichón. Así, ella no tenía nada que cortar, nada que pesar, ni calcular. Tomaba un paquete, o dos, si se lo pedían, y lo entregaba recibiendo el dinero y dando el vuelto. Había "cola" para comprarlo y la mujer trabajaba tan velozmente que ni siquiera levantaba la vista para mirar al cliente: siempre encorvada, agachándose para agarrar cada paquete, no veía más que las manos y un poco de la cintura de cada cliente que desfilaba delante de su puestito.

Me incorporé de nuevo al río de gente que avanzaba, dejando a su derecha sucesivos locales de comestibles, panadería, quesería, fiambrería, etcétera. Al llegar al de vinos, el techo tenía espejo y uno se veía a sí mismo, con todo el resto del público, caminando cabeza abajo, como si ya estuvieramos borrachos. Allí, un cartelito decía "Dengui paluchit pradaviets", o sea "El dinero lo recibe el vendedor", y esto requiere explicación.

Tres colas

Es que en la Unión Soviética se compra todo con boletitos. El vendedor atiende solamente al despacho de la mercadería, la corta, la pesa, anuncia el precio, después de calcularlo corriendo rápidamente con los dedos varias bolillas del ábaco, la envuelve y la deja a un lado. El comprador va entonces a la caja, donde una mujer, con la máquina registradora, le entrega un boletito por la suma que él le indica. Por eso el vendedor tiene el ábaco mientras el cajero tiene la máquina registradora. Con el boleto, uno vuelve al mostrador a retirar su paquete.

¿Se consigue con esto agilizar la operación? Por de pronto el sistema significa que hay que hacer tres colas: una para elegir y pedir lo que se quiere, otra en la caja y una tercera volviendo al primer mostrador y para entregar el boleto y recoger lo comprado. Esta última suele ser muy breve y aun no existir, porque el vendedor no tiene más que estirar la mano para recoger el boleto y entregar el paquete, y lo hace sin esperar a turno... si es que no está ya demasiado absorto cortando y pesando para otro.

Estas colas en Moscú son espantosas. No hay local, por grande que sea, que no esté repleto a veces hasta dificultar la entrada. La fila se forma a lo largo del mostrador, donde hay una o dos o tres vendedoras espaciadas, con cara de fastidio y tensión, porque no descansan un segundo. Otras filas a lo largo de las cajas terminan por llenarlo todo, y uno no sabe, a veces, en qué cola está. Para asegurarse el sitio hay que apoyarse de costado en el mostrador - escaparate, generalmente muy alto, con el brazo derecho medio levantado, como tomando posesión, y juntándose todo lo posible al cliente que le precede, porque si llega a dejar un huequito viene otro ruso y se mete en él. Verdaderamente esto es desalentador; uno está deseando que le llegue el turno y comprar lo que le den y salir en seguida. Con razón decía aquel agente de viajes en Nueva York, aquel que nos aconsejaba "elegir otro país": "¿Usted sabe lo qué es ir de compras en Rusia?"

Cuestión de costumbre

Pero tratemos de ser justos. Hay que ver que el turista y aún el residente es un extranjero, no entiende lo que le dicen rápidamente las vendedoras y cajeras, no está acostumbrado a esos sistemas. Por casualidad me tocó hacer la experiencia de un comprador habitual en Moscú. Me hallé de pronto con poco dinero, por un error de cálculo al salir de Nueva York, y mientras esperaba un giro de Buenos Aires tuve que cuidar el kopek. Durante varios días dejé de ir a restaurantes y comía en mi pieza. Así observé que las tremendas colas son relativamente ágiles, caminan, y más de lo que uno quisiera, porque cuando le llega el turno tiene miedo de hacer perder tiempo a los otros, se confunde y pide mal. Lo del boletito es, al fin y al cabo, lo que se hace en las pizzerías argentinas. Siempre es un fastidio, pero llega a ser muy tolerable cuando uno sabe que hay que comprar así, y sabe dónde está el local que le conviene y dentro del local las secciones que le interesan. Las vendedoras, si les dan un respiro (lo que ocurre muchas veces, aunque no en Moscú) y si uno puede hablarles en su idioma, se ponen amables y hasta bonitas. No, el mal no está en el sistema de ventas, aunque no sea el desiderátum; el mal está en otra parte.

(*) Ver edición del día 13 de octubre.

Santiago Ferrari

Panamá

(Cont. de la 1a. pág., 5a. col.)

que ha sido ascendido del grado de mayor, fue subjefe de Estado Mayor. Torrijos y Martínez encabezaron el viernes el golpe contra Arias.

En Washington

WASHINGTON, 15 (AP) — Los Estados Unidos reiteraron hoy que las relaciones diplomáticas con Panamá están automáticamente suspendidas desde el golpe militar que derrotó al presidente constitucional, pero también repitieron su desagrado por las palabras pronunciadas por Arnulfo Arias, derrocado el viernes último, al exhortar a las armas a sus compatriotas desde el refugio que halló en la zona del Canal, administrada por los norteamericanos.

El doble anuncio, emitido por el vocero del Departamento de Estado, Robert McCloskey, también reitera la expresada confianza de los Estados Unidos en sentido de que Panamá retornará lo antes posible a un gobierno constitucional.

Krieger

(Cont. de la 1a. pág., 6a. col.)

su país de aumentar y mantener sus exportaciones agrícolas a Europa, después de las recientes dificultades de la colocación de sus carnes, agregaron.

Krieger Vasena, que se encuentra en esta capital en visita de tres días, la primera que realiza a Bélgica con carácter oficial, también discutirá la cuestión de las inversiones durante las conversaciones que sostendrá hoy con el ministro de Comercio Exterior, Henri Fayat.

El representante argentino conversó ayer con Jean Rey, presidente de la comisión de la Comunidad Europea —máximo organismo ejecutivo del Mercado Común Europeo— con sede en Bruselas.

Se prevé que mantendrá, además, tratativas con otros funcionarios del MCE para gestionar la reducción de los gravámenes impuestos a la importación de carnes argentinas.

La Apolo 7

(Cont. de la 1a. pág., 8a. col.)

los sombreros de paja. Trataremos de montar un espectáculo".

También se les leyó un telegrama del cómico y cantante Dean Martin: "Primero me robaron la canción «Houston», ahora se apoderan de mi frase «Sigan mandando tarjetas y cartas» y apuesto 10 contra uno que cuando aterricen se darán a la bebida. P. D.: Como todos los norteamericanos, estoy orgulloso de ustedes. Segunda P. D.: Anoche tuve más éxito que ustedes hoy." Firmado, "Dean Martin."

Los astronautas pasaron una noche tranquila, dedicada en su mayor parte al descanso y el sueño.

Schirra informó a las centrales de tierra que cinco horas de sueño por turno no es suficiente y que le agradaría hacer un cambio para poder dormir algo más. Mencionó que podrán dormir ocho horas en el próximo ciclo.

Un tercio del recorrido

CENTRO ESPACIAL, Houston, 15 (AP). — Los astronautas del Apolo 7 pasaron hoy el tercio de la distancia que recorrerán en su vuelo de once días resfriados y preocupados por un taponamiento de oídos, que podría tornarse doloroso durante el reingreso a la Tierra. Los médicos, como paliativo, les aconsejaron reservar tres píldoras descongestionantes, una para cada uno.

Uno de los directores de vuelo, Eugene Kranz, dijo que catorce de los más importantes objetivos ya han sido logrados. Agregó que no quedaba ninguna prueba importante que requiera un vuelo similar a éste. Una de ellas se refiere a los radiadores de la nave y tomará gran parte de las actividades de hoy.

Reanúdanse hoy las clases en las escuelas uruguayas

Por Héctor López Reboledo

(Corresponsal de LA NACION en Montevideo)

MONTEVIDEO, 15. — En unos 50 locales universitarios se proceda hoy al reacondicionamiento de los claustros, salas de lectura, aulas grandes y pequeñas, laboratorios y demás dependencias que fueron entregados a medianoche por las fuerzas militares a sus autoridades civiles en medio de honda expectativa y un ambiente de generalizado deseo de normalidad hacia el término del año lectivo sin que se malogren los cursos.

A partir de mañana se reanudarán las actividades en la enseñanza secundaria, Universidad del Trabajo, Instituto del Magisterio e Instituto de Profesores Artigas, y el jueves en las facultades y escuelas universitarias.

En el Senado

Aunque el Senado aprobó en general el proyecto del Poder Ejecutivo para institucionalizar el régimen de contralor estatal de precios y sueldos, además de reglamentar la actividad sindical, la votación dio lugar a severas críticas contra el proyecto al que se le diagnostica radicales modificaciones en la discusión particular a las que se sumarán los cambios que le esperan en la otra rama parlamentaria.

Esta tarde prosiguió la discusión particular y el Poder Ejecutivo concede tal importancia a la aprobación definitiva de esta ley que estuvieron presentes en el debate los ministros de Trabajo y Seguridad Social, doctor Julio César Espíndola, y el subsecretario de Industria y Comercio, en ausencia del titular, que está en uso de licencia, doctor Pedro Díaz.

Ferrocarriles

En el orden de las actividades ministeriales la noticia más importante se refiere a la proyectada reunión para la interconexión de los ferrocarriles uruguayos con los de la Argentina y menos directamente con los de Paraguay.

La reunión en que participará el ministro de Transportes, ingeniero José Serrato, congregará a altas autoridades de los otros dos países y se llevará a efecto desde mañana en Concordia y Salto.

Se han estudiado las bases para la instalación de una ferrobalsa entre ambas ciudades, cuyas comunicaciones ofrecían un claro déficit respecto de las necesidades naturales de intercambio de dichas ciudades tradicionalmente unidas por razones turísticas, comerciales, culturales y familiares.

Los Tupamaros

MONTEVIDEO, 15 (AFP). — Dos nuevos terroristas pertenecientes a la organización Tupamaros fueron detenidos, con lo que se elevan a diez los extremistas de izquierda capturados en menos de ocho días.

Portaaviones para la Argentina

LA HAYA, 15 (AFP). — El contrato por el que la marina holandesa vendió el portaaviones Karel Dorman a la Argentina fue firmado en el Ministerio de Defensa.

El precio asciende a 9,5 millones de florines, de los cuales 1,5 será abonado inmediatamente y el resto en cuatro cuotas.

El acta de venta fue firmada por Willem M. Mast, inspector general de Material, y por el vicealmirante argentino L. M. Iriart, agregado naval de la embajada de su país, en la Haya.

Noticias breves del exterior

Raciales

WASHINGTON, 15 (Reuter). — La policía recurrió por segunda vez consecutiva a los gases lacrimógenos para sofocar un fugaz estallido de violencia racial en el distrito negro de esta capital. Durante los incidentes se destrozaron escaparates de negocios y se cometieron saqueos y otros actos vandálicos.

Sentencia

MANAGUA, Nicaragua, 15 (Reuter). — Un consejo de guerra sentenció hoy al mayor Oscar Morales a ocho años de reclusión, la baja de las filas de la Guardia Nacional y la pérdida de las asignaciones a que tuviese derecho. La pena le fue impuesta por la muerte del estudiante David Tejada dentro del cuartel que comandaba, luego del salvaje castigo que se le aplicara con cables eléctricos y golpes de culata.

Orianna Fallaci

MEXICO, D.F., 15 (AP). — Orianna Fallaci, periodista italiana que fue herida durante los disturbios estudiantiles del 2 del actual en esta capital, cruza —ya restablecida— la Avenida San Juan de Letrán, a pocas cuadras del lugar donde sufrió las lesiones que motivaron su hospitalización durante la ocupación policial de la Universidad Nacional de México. Al fondo puede observarse parte de la plaza de las Tres Culturas.

Estudiantes

KARACHI, 15 (Reuter). — Grupos de estudiantes en huelga prendieron fuego hoy a un ómnibus en el Mercado Central de Karachi, mientras que otros núcleos estudiantiles realizaban manifestaciones de protesta vociferando consignas y arrojando piedras.

Tres vehículos cargados de policías acudieron al distrito del Mercado Central.

Los estudiantes exigen derechos de matrícula y enseñanza más bajos, tarifas de transporte más baratas y mejores servicios de locomoción.

Corredor de Berlín

BERLIN, 15 (Reuter). — Un avión soviético de caza Mig, se aproximó la semana pasada a un avión de pasajeros de la empresa Panamerican, de reacción, cuando volaba por el corredor aéreo, pero no intentó atacarlo, reveló hoy un portavoz aliado en esta ciudad.

Manifestó que los representantes norteamericano, británico y francés en el Centro de Seguridad Aérea de las cuatro potencias, situado en Berlín occidental, llamaron la atención por tal incidente a su colega soviético.

Inauguróse en París la asamblea de la UNESCO

PARIS, 15 (Reuter).—El año consagrado a los derechos del hombre —1968— ha contemplado muchas violaciones de tales derechos, se afirmó hoy en la Asamblea General de la UNESCO.

El presidente del consejo ejecutivo de la organización, Atilio Dell'Oro Maini, de la Argentina, manifestó que la declaración de los derechos humanos de las Naciones Unidas no se halla reflejada en la realidad en el mundo de hoy.

Este no es un estado de cosas del cual las naciones o los individuos puedan enorgullecerse, expresó en la sesión inaugural de la XV Asamblea General de la organización para la Educación, la Ciencia y la Cultura (UNESCO).

La declaración de los derechos del hombre fue "el reconocimiento público y universal de un deber para todos nosotros. Constituye una actitud deliberada contra un mundo de violencia, miseria e injusticia" afirmó por último el orador.

¿Lo recuerda?

1 - En nuestra edición de ayer preguntamos —a raíz de los Juegos Olímpicos que se desarrollan en México— a partir de qué suceso se comenzaron a contar las antiguas Olimpiadas griegas. Estas tuvieron su fin en el año 394 de nuestra era con la prohibición de un emperador bizantino. ¿Sabe cuál?

2 - Desde el año 394 no se celebraron más, en consecuencia, los Juegos Olímpicos, hasta que fueron restaurados en la Edad Contemporánea. ¿Sabe usted el lugar y la fecha aproximada?

3 - Hoy se cumple el 165º aniversario del natalicio de uno de los más acreditados hombres de nuestra Independencia: don Mariano Fortunato Boedo. ¿Conoce usted los principales sucesos militares de los que participó?

4 - El 16 de octubre de 1934 se despidió de las autoridades nacionales y partió para Europa el entonces cardenal Eugenio Pacelli, legado de Su Santidad Pío XI, años más tarde Pío XII. ¿Qué misión lo había traído a nuestro país?

* * *

Si Ud. no recuerda cuáles son las respuestas correctas a las preguntas que anteceden, véalas en la página 4, 4a. columna.

LOTERIA DE BENEFICENCIA NACIONAL

75 Aniversario de su creación

GENARO FERNANDEZ, Agente Oficial Nº 1 de la LOTERIA DE BENEFICENCIA NACIONAL, en el día de hoy, su 75º aniversario, tiene un fervoroso recuerdo para los fundadores de la misma y sus primeros Agentes Oficiales, y su más atento saludo para las actuales autoridades, que conjuntamente con todo el personal Tanto están haciendo para el mejor y mayor engrandecimiento de la misma.

En esta oportunidad, trasmítoles también las más calurosas felicitaciones por el EXTRAORDINARIO SORTEO DE LA LOTERIA DE NAVIDAD, para el cual han instituido un premio mayor de DOS MIL SETECIENTOS MILLONES DE PESOS, suma ésta jamás igualada en el país.

Genaro Fernández

KIOSCO MONTANA - Plataforma 14
Estación Constitución

SOLICITADA

A los Médicos de la Provincia de Buenos Aires

Se recuerda a los Señores Médicos y a las Entidades Primarias, que cualquier directiva referente a la atención de Obras Sociales y Mutuales debe provenir exclusivamente de la FEDERACION MEDICA DE LA PROVINCIA DE BUENOS AIRES.

La Plata, 14 de Octubre de 1968

CONSEJO DIRECTIVO

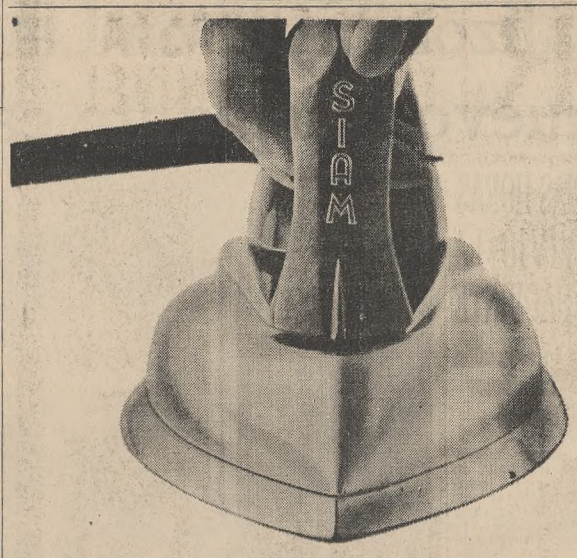

Una base con tanta superficie como usted pensó que debían tener las planchas.

O más.

Usted piensa que la rapidez del planchado depende de la superficie de la plancha. Y así es. Por el tamaño y la forma (ancha y chata), la plancha Siam interpreta su idea del confort.

Siam Automática 1.800 grs. Selector de temperatura. Dispositivo que desconecta el circuito en caso de olvido.

Siam Super. 2.300 grs. Para ambas corrientes. Cromado sobre níquel, eterno. Resistencia blindada, para producir la temperatura exacta.

A su disposición en las buenas casas de Artículos para el Hogar.

Siam sabe interpretar su confort.

Londres no pudo forzar una solución en Rodesia

(Especial para LA NACION)

GIBRALTAR, 15 (AFP). — Después de cuatro días de negociaciones a bordo del crucero Fearless, el primer ministro británico Harold Wilson tuvo que aceptar un nuevo fracaso en su intento de reducir a la rebelde Rodesia.

El contraste diplomático de Wilson frente al líder rodesiano, el primer ministro Ian Smith, se revela tanto más abrumador por cuanto Gran Bretaña no puede reducir por las armas a los rebeldes.

Wilson no pudo imponer a Smith su proyecto de que los cuatro millones de africanos que viven en Rodesia tengan acceso, paulatinamente, al gobierno, para poner fin, con el tiempo, a la hegemonía de 250.000 blancos nucleados detrás de Smith.

Smith fue categórico: el avance de los negros hacia el poder no se producirá "nunca en mi generación", afirmó, definiendo así el diálogo de sordos que se prolongaría por espacio de 96 horas.

Los dos hombres reconocieron, en una declaración dada a conocer el domingo por la noche, que continúan separados por una "fosa muy ancha". Sin embargo, los dos primeros ministros no quisieron romper abiertamente. El domingo, cuando la ruptura parecía inevitable, las dos delegaciones se volvieron a reunir en el cuarto especial del Fearless, sede de las negociaciones.

Wilson y Smith aparecieron después con una fórmula destinada a evitar el divorcio definitivo entre la colonia rebelde y el Reino Unido. El resultado fue la declaración común, que deja la puerta abierta a "futuros contactos".

De todos modos, es un ultimátum simbólico, porque Londres no puede imponer su voluntad a Salisbury.

El 11 de noviembre de 1965, Salisbury proclamó la independencia unilateral. Gran Bretaña aplicó sanciones económicas. Smith fue declarado "rebelde" y puesto fuera de la ley. Sin embargo, Wilson, apelando al realismo, se manifestó opuesto a cualquier intervención militar.

Entre mayo y junio de 1966, altos funcionarios británicos y rodesianos mantuvieron conversaciones extraoficiales, tanto en Londres como en Salisbury. Solamente se precisaron las "posiciones respectivas".

Después de "conversaciones preliminares" en noviembre de ese año en Londres, Wilson y Smith se reunieron a bordo del crucero Tiger, amarrado en Gibraltar. Los dos estuvieron de acuerdo sobre un "documento de trabajo", capaz de constituir una base de acuerdo.

El 5 de diciembre, Smith fue desautorizado por los "catorce hombres encolerizados" de su propio gabinete, y rechazó categóricamente las proposiciones de Wilson. Gran Bretaña pidió ante la Organización de las Naciones Unidas sanciones económicas contra Rodesia.

El bloqueo fue aprobado, pero Rodesia pudo burlarlo con complicidad de Sudáfrica y de Portugal, a través de su posesión africana de Mozambique.

El 2 de marzo de 1968, la reina Isabel II, indultó a tres africanos condenados a muerte en Salisbury, por "terrorismo". Sin embargo, tres días después, los africanos fueron ejecutados, lo que provocó en Londres "horror, indignación y cólera".

En agosto y septiembre, Smith desplazó a dos de sus ministros calificados como "extremistas" y triunfó en forma decisiva sobre la extrema derecha de su partido, en las elecciones parciales de Gatoona.

Esta circunstancia, al parecer, fue la que alimentó las esperanzas de Wilson para impulsarlo a buscar un nuevo encuentro con Smith. Pero los resultados han sido idénticos a las tentativas anteriores.

Pierre Brissard

Planteo británico

LONDRES, 15 (AP). — Gran Bretaña exigió a Rodesia como condición básica para un arreglo de la cuestión que las separa, que la ex colonia africana se encamine sin obstáculos hacia un gobierno de la mayoría negra de ese país. Lo reveló así ante el Parlamento el primer ministro Harold Wilson, que hoy dio a conocer los resultados de una entrevista de cuatro días que mantuvo a bordo del buque británico Fearless frente a Gibraltar con el primer ministro de Rodesia, Ian Smith.

En su presentación ante el Parlamento, Wilson expuso los términos de un documento que entregó a Smith ayer, al término de la entrevista en la que, según opinión generalizada, no se dio un solo paso positivo.

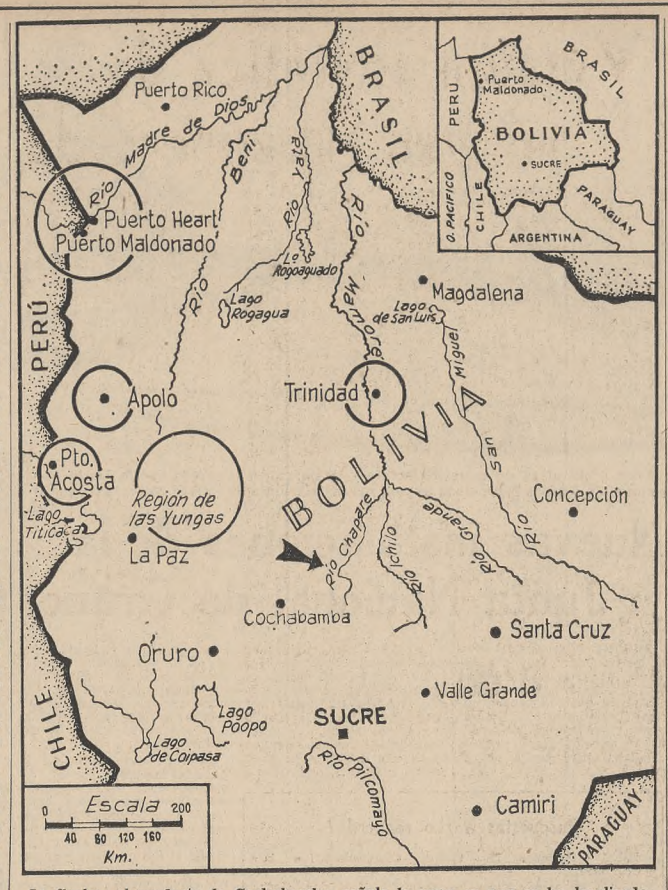

La flecha, al nordeste de Cochabamba, señala la zona en que se ha localizado un foco guerrillero. En círculo se indican otras localidades de Bolivia en que se presume actúan las guerrillas

Dos versiones sobre los guerrilleros en Bolivia

LA PAZ, 15 (AP). — El presidente René Barrientos afirmó en Cochabamba que hay focos guerrilleros en territorio boliviano, pero las fuerzas armadas desmintieron en La Paz los rumores que hace tiempo circulan en ese sentido, y los atribuyeron a fantasías periodísticas.

En un discurso que pronunció anoche, el presidente afirmó que especialmente en el departamento de Cochabamba hay grupos rebeldes sostenidos por Cuba, y que en la región oriental de Chapare algunos fueron detenidos pero tres cubanos del grupo lograron escapar.

El general Barrientos agregó que fuerzas especializadas del Ejército se dirigirán a la región probablemente mañana. Altas fuentes del Ejército expresaron que, si bien se estudian todas las versiones, nada se ha confirmado oficialmente.

Versiones contradictorias

LA PAZ, 15 (Reuter). — Son contradictorias hoy las informaciones oficiales que giran en torno a la presunta aparición de un brote guerrillero en la zona de Chapare.

Los matutinos "El Diario" y "Presencia" se hacen eco hoy de las declaraciones de Barrientos.

De acuerdo con esas mismas fuentes, cuyas declaraciones hallaron también hoy amplia repercusión periodística, un portavoz del alto mando militar en La Paz afirmó que no existen guerrilleros en el Chapare y afirmó que la noticia es un simple "producto de las especulaciones periodísticas".

Prensa portuguesa

LISBOA, 15 (AP). — La prensa portuguesa disfruta desde hace casi tres semanas de una libertad sin precedentes, y fuentes del Gobierno han manifestado oficiosamente a los periodistas que el primer ministro, Marcelo Caetano no se propone volver a la estricta censura que imperó durante las cuatro décadas de la dictadura paternalista de Antonio de Oliveira Salazar. Observadores vinculados con el Gobierno han expresado también que existen mucho indicios de que la situación se mantendrá y que los dirigentes de la prensa fueron informados ya por César Moreira Batista, principal funcionario de prensa del nuevo gobierno, de que dentro de unos meses se presentará para su estudio y eventual aprobación una ley de reglamentación de la actividad periodística.

Dio en el Japón una conferencia Máximo Bomchil

TOKIO, 15 (AP). — El abogado y economista argentino doctor Máximo Bomchil pronunció en esta capital una conferencia sobre las inversiones foráneas en la República Argentina, y más tarde declaró que, a su juicio, los hombres de negocios japoneses desean efectuar inversiones en su país, pues ahora la economía allí "se ha vuelto estable".

La conferencia fue auspiciada por el Banco de Tokio y asistieron personalidades de la banca, el comercio y la industria del Japón. El orador se refirió a los aspectos legales y financieros de las inversiones extranjeras en su país y a la situación económica actual. Manifestó que entre los incentivos para las inversiones se encuentran liberales regulaciones para el cambio de divisas y la eliminación de tributaciones especiales y aranceles normalmente impuestos en otras naciones a los inversionistas extranjeros.

Bomchil exhortó a los hombres de negocios japoneses para que importen más materias primas de la Argentina y contribuyan a desarrollar más los ricos recursos naturales del país, como el petróleo y el mineral de hierro.

GRAFITEC S.A.

INTEGRANTES DE CONSORCIOS

exijan que el Fondo de Reserva Fijo, actualmente inactivo, les rinda una renta sólida con garantía del Estado. SIN PLAZO FIJO - LIBRE DE REDITOS.

CONSULTE EN

A.R.C.A.

S. A. DE AHORRO Y PRESTAMO PARA LA VIVIENDA
De la Cámara Argentina de Ahorro y Préstamo para la Vivienda
CARABELAS 344 esq. DIAGONAL NORTE - 3er. PISO
TEL. 35-1774 - BUENOS AIRES

Dodero Viajes

tiene el agrado de comunicar la incorporación a su organización de la Señora NELLY VACCAREZZA DE VACCAREZZA y el Señor ROBERTO A. VACCAREZZA, quienes tendrán a su cargo la dirección del Departamento de Turismo a Oriente de la misma. Con tal motivo, resulta oportuno destacar que dicho Departamento ha organizado dos excursiones a Oriente y Vuelta al Mundo para el año próximo, con salidas el 19 de Abril y 11 de Septiembre de 1969.

Buenos Aires, Octubre de 1968.
Sarmiento 432 - T. E. 49-1061/9

POSITRON

R& XIIIa. SUBASTA DE ALTO NIVEL

A REALIZARSE EN NUESTRO HOTEL DE VENTAS

COLECCIONES:
SARA CIBILS AGUIRRE
JOAQUINA VELA DE FRIAS AYERZA
ANGELA MARIA
GONZALEZ ALZAGA DE PARRET
(De la colección María Unzué de Alvear)
GUILLERMO SCIURANO CASTAÑEDA
(De su colección de pintura argentina)
JOSE MARIA VEDOYA GREEN
(De la colección Adela Napp de Lumb)
Y OTRAS CALIFICADAS PROCEDENCIAS PRIVADAS

SPILIMBERGO, L. E. "Muchacho de Río Hondo" (62x42)

GOMEZ CORNET, R. "Amada" (55x44)

COPA DE CRISTAL DE ROCA. Con rubíes y esmeraldas. Florencia - Siglo XVIII.

COLECCION DE "SNUFFBOTTLES" 80 piezas, en coral, ámbar y piedras duras.

"BONHEUR DU JOUR" EPOCA LUIS XV. (Ex col. Jacques Helft)

PINTURAS DE AUTORES ARGENTINOS Y EUROPEOS • ESCULTURAS • MUEBLES
TAPICES • ALFOMBRAS • PLATERIA • ARMAS ANTIGUAS • ADORNOS
PORCELANAS • MARFILES • PIEDRAS DURAS • ANTIGUEDADES • JOYAS

CONTINUA ABIERTA LA RECEPCION

ROLDAN & CIA. SRL.
MARTILLEROS DE OBJETOS DE ARTE Y MOBLAJE
RODRIGUEZ PEÑA 1671/73/75
T. E. 41-0340 y 72-2666

SOLICITE INFORMES

PORRO - VAZQUEZ
RIVADAVIA 717 - 6º Piso - Tel. 34-8713/8996 y 30-3190

Barrio Norte
DEPARTAMENTOS EN CONSTRUCCION
Sobre Avdas. SANTA FE - CALLAO - Subte y Plaza RODRIGUEZ PEÑA

Marcelo T. de Alvear 1938/44
(EX CHARCAS)

AMPLIAS FACILIDADES

PRECIO TOTAL FIJO $ 2.600.000

BOLETO	$ 130.000
60 CUOTAS MENSUALES DESDE 5-11-68	„ 26.000
5 CUOTAS AGUINALDO c/u.	„ 130.000
POSESION MARZO 1970	„ 260.000

50 COCHERAS EN VENTA

palier - principal
palier servicio
asc.
living - comedor 4.20 x 3.65
cocina 2.30 x 2.30
dormitorio 3.15 x 3.00

También departamentos de 1 ambiente desde $ 2.150.000. En 9º y 10º pisos DUPLEX de 1 - 2 y 3 dormitorios con y sin dependencias de servicio, desde $ 3.950.000.

Construye POCAR S.a.

AQUI... OTRO HORIZONTAL!

tanta publicidad

EN EL LUGAR QUE UD. SOÑO
VICENTE LOPEZ
Avda. MAIPU 1581-89

Ahora que Ud. se informó de las condiciones de venta en plaza sabe entonces que le ofrecemos más calidad por menor precio y mejor financiación.

99 % EN 120 MESES
2 y 3 AMBIENTES
EN 18 PISOS
FECHA FIJA DE ENTREGA
PRECIOS INAMOVIBLES

SEÑA ..... $ 30.000
119 MESES DE „ 30.000
y 2 extraordinarias divisibles y a largo plazo.

SIN INTERESES
SIN ANTICIPOS

Planes claros y sencillos. Sin sorpresas
No hay que sumarles intereses
NI A LAS CUOTAS NI AL PRECIO.
Otras obras y financiaciones
VENDEMOS LO QUE CONSTRUIMOS.
Su única oportunidad de vivir en la mejor zona residencial.

MAS ROCA Hnos. s.a.
Capital $ 80.000.000 (de la Cám. Arg. de la Prop. Horizontal.)
San José 334, Capital
(Informes de Lunes a Viernes de 11 a 20 hs).
Inf. en Vte. López. Av. Maipú 825 y 1483 de 9 a 21 hs. inclusive feriados.
24 AÑOS CONTRIBUYENDO AL PROGRESO DE VTE. LOPEZ.

Chevallier
LA FLOTA DE OMNIBUS MERCEDES-BENZ O 317 MAS GRANDE DEL MUNDO*

La empresa Transportes Automotores Chevallier S.A., propietaria de la flota de ómnibus Mercedes-Benz O 317 más grande del mundo* en manos de una entidad privada, ha adquirido 60 unidades más, llegando a un total de 170 ómnibus de este tipo. Esta importante empresa ha adoptado también el nuevo ómnibus Mercedes-Benz O 140 con potente motor Diesel de 140 HP - inyección directa. Cinco velocidades sincronizadas. Estructura autoportante de bajo peso propio y alta resistencia. Confortable suspensión y extraordinaria visibilidad.

Mercedes-Benz Argentina S. A. se complace en felicitar a Transportes Automotores Chevallier S.A. por el pujante desarrollo de su organización

Mercedes-Benz

Intervino S.A.I.
Concesionario Mercedes-Benz
Córdoba 967 - Buenos Aires
Avda. San Martín y Virasoro - Rosario

su buena estrella en todos los caminos

Mercedes-Benz O 140

Investigan en San Pablo la actividad terrorista

SAN PABLO, 15 (Reuter). — La policía de esta ciudad arrestó a tres personas —un dentista, un periodista y un estudiante— para interrogarlas en relación con el asesinato de un oficial norteamericano.

El dentista, identificado como José Andrade Maciel, fue detenido mientras conducía un automóvil similar al usado por los sujetos que ametrallaron al capitán Charles Chandler, cerca de Jales, a 600 kilómetros de ésta. Maciel explicó a la policía que había abandonado San Pablo el viernes último —un día antes del asesinato— y que podía dar constancia de ello.

El periodista, Antonio Dos Santos, y el estudiante, Nilton Dos Santos, fueron arrestados luego de descubrirse en un jeep de su propiedad volantes similares a los arrojados por los terroristas en el lugar del crimen.

Advertencia oficial

SAN PABLO, 15 (AFP). — Las fuerzas armadas del Brasil están preparadas para rechazar cualquier tentativa de subversión contra el gobierno, afirmó anoche el ministro del Interior, general Albuquerque Lima.

Terrorismo

FORTALEZA, Ceara (Brasil), 15 (AFP). — Fracasó anoche un atentado contra el instituto "Brasil-Estados Unidos" de esta capital, se anunció hoy.

De acuerdo con la información, el sereno del edificio donde funciona dicho instituto, descubrió en una de sus dependencias una bolsa con once cartuchos de dinamita, neutralizando el dispositivo detonador.

SUS JOYAS

Ahora puede venderlas a los valores actuales del mercado internacional

MIZES & MIZES

PIEDRAS PRECIOSAS

Córdoba 632, 4º p. 392-0897

Despliegue aliado hacia Kuang Ngai

SAIGON, 15 (Reuter).—Más de 1600 soldados gubernamentales, apoyados por tanques de la Unión, se desplegaron hoy por la costa vecina a Kuang Ngai, ante versiones de que los norvietnamitas se aprestarían a lanzar un gran ataque contra esa capital de provincia.

Dos batallones de infantería, dos compañías de reconocimientos y una unidad blindada lanzaron ayer la operación 'Kuyet Thang 172' en torno de la amenazada ciudad, informó un portavoz.

Al mismo tiempo, gigantescos superbombarderos B-52 arrojaban sus demoledoras cargas de 30 toneladas sobre presumibles emplazamientos de cohetes a sólo 12 kilómetros de Kuang Ngai.

Bombardeo a una isla

SAIGON 15 (AP). — El acorazado norteamericano New Jersey navegó más al Norte que nunca hasta ahora frente a la costa de Norvietnam, y voló a cañonazos una pequeña isla, que virtualmente quedó borrada del mapa. El blanco del gigantesco acorazado de 56.000 toneladas, único en el mundo en servicio activo, fue la isleta de Hon Mat, porque sus baterías antiaéreas reiteradamente cerraban el camino a la aviación.

Humphrey

KANSAS CITY, 15 (AP). — Humphrey se alejó hoy aún más de la posición de Johnson, al manifestar que "suspendería el bombardeo contra Vietnam del Norte como paso adecuado para garantizar la paz".

SUNTUOSA OFICINA EN LA CALLE FLORIDA

PARA AGENCIA DE PUBLICIDAD O ESTUDIO PROFESIONAL

Entre VIAMONTE Y TUCUMAN

160 m2. en un edificio de gran categoría. Aire acondicionado central. Totalmente instalada con tabiques modulares revestidos en madera. Amueblada y decorada por INTERIEUR FORMA-KNOL. 3 líneas telefónicas con conmutador y 11 internos. Contrato 5 años. Alquiler $ 155.000 por mes. SIN LLAVE

VENTA DE INSTALACIONES Y MUEBLES A PRECIO DE COSTO

FLORIDA 656 - 5º piso — De 9 a 19 hs.

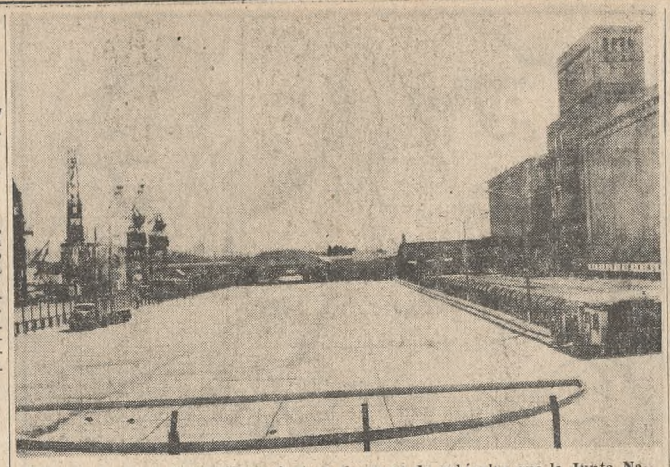

Vista de la playa de estacionamiento y descarga de vehículos que la Junta Nacional de Granos inaugurará hoy en sus instalaciones de Puerto Nuevo, Dársena D

Nuevas instalaciones de la Junta Nacional de Granos

En sus instalaciones del puerto metropolitano, la Junta Nacional de Granos inaugurará hoy las nuevas obras complementarias, que comprenden oficinas administrativas, y de muestras, laboratorio de análisis de cereales, playa, tinglado y balanza para pesaje de camiones.

El edificio para oficinas administrativas, de muestras y de análisis comerciales, ocupa una superficie de 672 metros cuadrados, incluidas las instalaciones sanitarias, cocina y equipo de aire acondicionado.

La playa y tinglado se extiende en una superficie de 25.000 metros cuadrados, destinadas al estacionamiento y revisación previa de los vehículos, con capacidad para 220 camiones y sus respectivos acoplados. Las nuevas instalaciones están ubicadas en el elevador terminal Emilio A. Coni, Puerto Nuevo, Dársena D.

La revisación previa de la carga se realizará en un tinglado de 1512 metros cubiertos, dotado con plataformas especiales para la extracción de la muestra con caladores zonda, completándose esta tarea mediante el uso de zarandas especiales para cada cereal. Es en este lugar donde se inicia el proceso administrativo con la verificación de la carta de porte obligatoria correspondiente a cada vehículo con el fin de constatar los datos, los que, juntamente con los demás detalles de la mercadería, son registrados en un libro.

Una vez controlada la carga, los camiones son ubicados en la playa, clasificados por tipo de cereal y calidad, para su pesaje bruto en la balanza 1 —que forma parte también de las nuevas obras—, de 20 metros de largo y con capacidad para vehículos de hasta 80 toneladas.

En las oficinas administrativas se recibe toda la documentación primaria confeccionada diariamente en la Unidad, donde se las clasifica y vuelca en los formularios oficiales para entregar después a los interesados los certificados de depósito o Warrants.

El acto inaugural se realizará hoy a mediodía con la presencia de autoridades nacionales y representantes de los sectores privados.

Respuestas a ¿Lo recuerda?

1 - Teodosio. La última Olimpíada fue la CCLXXXIII.

2 - En Atenas, Grecia, en 1896.

3 - Acompañó a Martín Güemes y a José María Paz. Actuó valerosamente en la batalla de Ituzaingó, donde fue herido gravemente. Decidido federal, fue apresado en 1841 y fusilado en Salta.

4 - Había llegado a Buenos Aires como legado pontificio para presidir el XXXII Congreso Eucarístico Internacional, que se realizó del 10 al 14 de octubre con asistencia de ciudadanos de 32 naciones, 5 cardenales y 180 obispos.

Despedirán al ex director de aviación civil

Hoy, a las 12, se realizará un acto en el Salón de Brigadieres del comando en jefe de la Fuerza Aérea —Juncal y Cerrito—, para despedir al brigadier Alcides Numa Sánchez, quien deja su cargo de director nacional de Aviación Civil.

Asistirá el comandante en jefe de la Fuerza Aérea, los brigadieres en actividad y los retirados que ocupan cargos.

La función del abogado en la sociedad actual

Entre el 31 del actual y el 2 de noviembre se realizarán, con el auspicio de la Asociación de Abogados de Buenos Aires, las Jornadas sobre la Función del Abogado en la Sociedad Actual.

En las reuniones, que se celebrarán en la sede de la entidad, serán analizados los temas siguientes: 1) Nueva dinámica del ejercicio profesional: a) la excesiva especialización, examen de sus aspectos técnicos y sociales y b) la actividad del abogado ante las actuales exigencias procesales. 2) Organización y fiscalización del ejercicio profesional. 3) Factores económicos que influyen en el ejercicio de la abogacía. 4) El abogado frente a todo lo que afecte la independencia del Poder Judicial, y 5) Acción contra los abusos del poder y la aplicación del principio de juridicidad en el ejercicio profesional.

La comisión organizadora está integrada por los doctores Roberto Mario Caracciolo, Argentino Masci, Jaya Epstein, Miguel O. Giglio, Sara Laura Godoy y Carlos Scolni. Los coordinadores de las distintas temas serán los doctores Isidoro Eisner, Ricardo Marchionatti, Héctor Masnatta, Walter V. Constanza y Carlos S. Fayt, respectivamente.

Los daños causados por el granizo en el Alto Valle del Río Negro

NEUQUEN. — Si bien hasta ahora no se pudo realizar una evaluación real de los daños ocasionados por la fuerte granizada del domingo por la noche en las zonas de Allen, Contralmirante Guerrico y J. J. Gómez, todo indica que aquéllos no han alcanzado la magnitud que señalaban las primeras informaciones.

La Corporación de Productores de Frutas de Río Negro (CORPOFRUT) informó en forma oficial que la persistente granizada ocasionó en las zonas afectadas daños en la totalidad de los casos que superaron el 50 por ciento, destacando que la situación actual de los productores, por estos inconvenientes, es desesperada. Asimismo, CORPOFRUT hizo público que ya ha planteado la situación creada a las esferas oficiales, anticipando que como medida de urgencia se solicitará el otorgamiento de créditos de fomento para los productores afectados.

Entrevistado el Ing. agrónomo Dimas Piroli, asesor y delegado regional de la Dirección de Frutas y Hortalizas, manifestó que después de la estimación realizada en forma visual, consideraba que la zona más afectada resultó la de Allen, anticipando que los daños, realmente serios, no alcanzarían la magnitud preanunciada, en razón de que hasta el presente no se había realizado el raleo tradicional de las plantas de peras y manzanas.

Tras afirmar que "se había exagerado un poco el daño", expresó que "este desastre afectará en el conjunto de la producción del Alto Valle sólo del 5 al 10 por ciento", y agregó que había sido un rudo golpe no sólo para el productor, sino también para el peón de chacra que estaba por trabajar el raleo.

Homenaje

Con motivo de cumplirse el primer aniversario de la muerte del pintor y arquitecto RAFAEL R. ONETTO, su esposa, hijos, compañeros y amigos invitan al acto que en su homenaje se llevará a cabo el DIA JUEVES 17 DEL CORRIENTE de 18.30 a 19 horas, homenaje que consistirá en la visita al vitral que fue su última obra y que se encuentra en el templo, calle 24 de Noviembre 1434. Hablará para referirse a la obra de Onetto el arquitecto Carlos Méndez Mosquera.

Fue prohibido un homenaje a Sarmiento

El señor Juan Antonio Solari envió una nota al director de LA NACION, acerca de la prohibición de un homenaje a Sarmiento, que había organizado para ayer a las 19, en Unione e Benevolenza, un grupo de afiliados al ex Partido Socialista Democrático, con motivo del centenario de la presidencia del prócer.

Iban a pronunciar discursos el doctor Walter V. Constanza, la profesora Lelia Reta, José Luis Lanuza y Juan Antonio Solari, a quienes comunicó la policía la prohibición, "en virtud de un decreto de 1949, que sólo permite —dice el documento— que tales reuniones sean autorizadas a entidades reconocidas".

Octava rueda del torneo de bridge premio Olivares

En el Club Las Heras se realizó con gran éxito la octava rueda del torneo por el valioso trofeo de oro Instituto Olivares, con el que se premiará a la mejor pareja de bridge del año.

Los participantes fueron distribuidos en dos secciones, jugándose sendos Scrambled Mitchell de 21 manos cada uno, cuyos resultados fueron éstos:

Sección A: 1o., M. de Benomi - A. Campos, 90½ puntos; 2o., D. Zanaldi-R. Ardanaz, 88; 3o., M. Sexer-J. Feldhamer, 81; 4o., E. García Casabal-L. de Euilledes, 77.

Sección B: 1o., M. T. B. de Díaz-A. Palazzolo, 71 puntos; 2o., P. Natanson-I. Gurtman, 66; 3o., R. Gramajo-L. J. Feugas, 65½; 4o., C. de Dobranich-I. de Ganella, 62½.

La próxima ronda tendrá lugar en la Sociedad Hebraica Argentina, Sarmiento 2233, mañana, a las 21.30. Allí se recibirán las inscripciones hasta 1 hora antes de comenzar.

En vista del entusiasmo que viene despertando esta competencia, los directivos del Club de la Terraza —donde se jugará la final— resolvieron ofrecer sus amplias y modernas instalaciones para realizar una ronda extra el 27 del actual a las 17.30.

Autódromo Municipal de la Ciudad de Buenos Aires 13 de octubre de 1968

OTRO TRIUNFO «CORRIDO» DEL fiat 1500

No hay vuelta que darle, la calidad del FIAT 1500 gana siempre, demostrando que es mejor en todos los terrenos

1º OSCAR M. FRANCO

2º PEDRO FERUGLIO

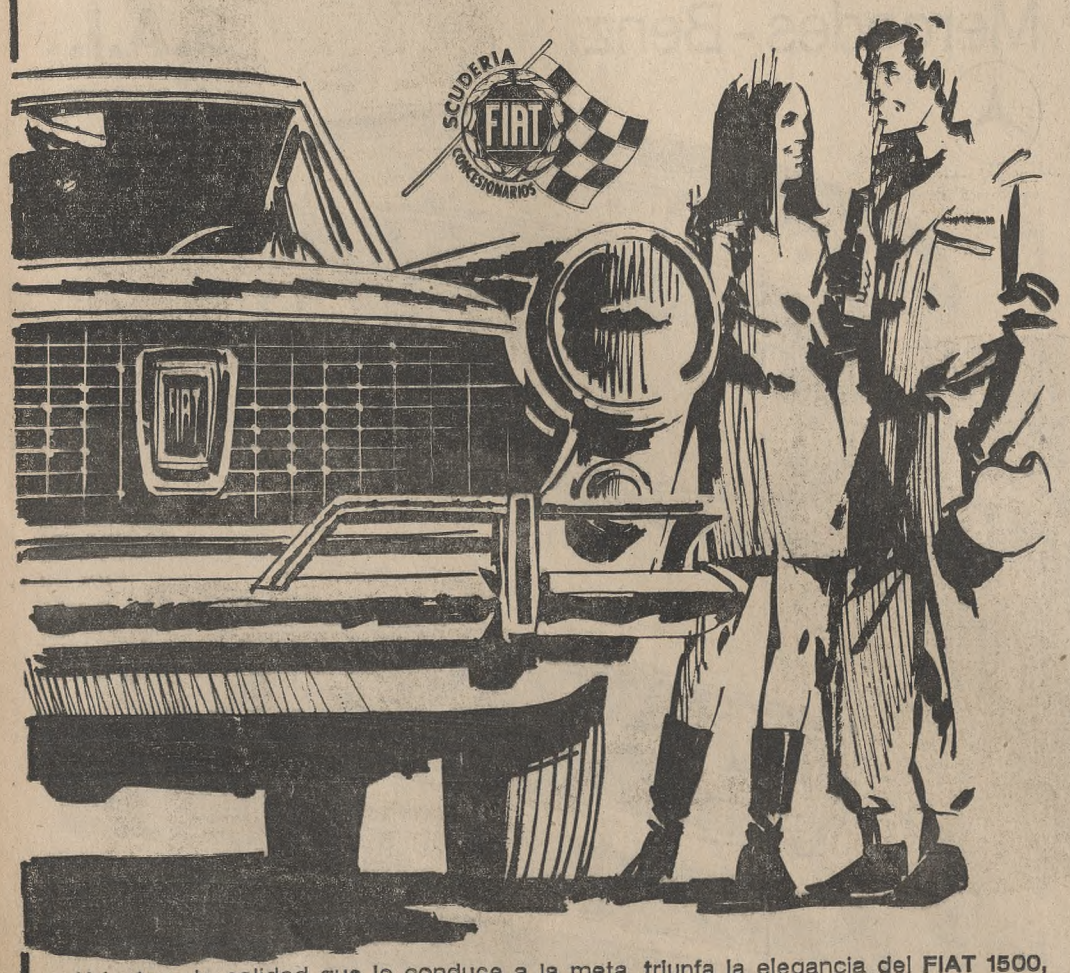

Y junto a la calidad que lo conduce a la meta, triunfa la elegancia del FIAT 1500, expresada en cada uno de los detalles de su inigualada terminación.

VALE por un ejemplar GRATIS

(Valor $ 2.500)

GUIA RELACIONES PUBLICAS 1968

Se la obsequiamos si usted adquiere la moderna CARPETA DE RELACIONES PUBLICAS 1968/1969, sistema de actualización permanente con hojas móviles. Millares de datos ampliados y desarrollados de todos los capítulos de la Guía Relaciones Públicas: Informaciones de Gobierno, Provincias, Diplomacia, Sociedades, Empresarias, Bancos, Periodismo, Venta, Publicidad, Ejecutivos, etc., etc.

UNICO PRECIO: Carpeta y abono a 15 Suplementos Mensuales consecutivos (y GUIA SIN CARGO): $ 5.000.

Paraguay 609 - 5º "J"

Solicite telefónicamente a: 31-1398 ó 32-1902

Tito Gonzalez: una "potencia" vendedora

Una gran organización, un eficiente taller, la mejor financiación de plaza. Una verdadera "potencia"... que vende así sus Ford.

Tito Ford Gonzalez

BERNARDO DE IRIGOYEN 1230

ENTRE RIOS 1354

SECRETARIA DE ESTADO DE VIVIENDA

BANCO HIPOTECARIO NACIONAL

PLAN FEDERAL DE LA VIVIENDA

Con la cooperación financiera del BANCO INTERAMERICANO DE DESARROLLO

LLAMADO A CONCURSO PUBLICO DE PROYECTO Y PRECIO CON PRECIO TOPE

Para la construcción de las siguientes unidades de vivienda con infraestructura

PROVINCIA:		BUENOS AIRES	MENDOZA
LOCALIDAD:		NECOCHEA	MENDOZA
PROYECTO Nº:		332	336
LICITACION Nº:		1.484	1.485
ENTIDAD INTERMEDIA:		UNION TRABAJADORES GASTRONOMICOS	UNION TRABAJADORES GASTRONOMICOS
CANT. DE VIVIENDAS:		115	100
PRECIO TOPE M$N:		158.275.000	121.190.000
APERTURA	SUC. BHN:	NECOCHEA	MENDOZA
	FECHA:	27/XI/68	27/XI/68
	HORA:	15	11

FORMA DE COTIZAR: Ajuste alzado con reconocimiento de mayores costos.

DEPOSITO DE GARANTIA: 1 % del PRECIO TOPE en cada caso.

INFORMES Y PLIEGOS: Casa Central, Departamento de Suministros —Defensa 120, 6º piso, Ciudad de Buenos Aires— y/o Sucursal del Banco Hipotecario Nacional interviniente.

VALOR DEL PLIEGO: En todos los casos m$n 5.000.—

MINISTERIO DE BIENESTAR SOCIAL

Miembros de la SIP fueron agasajados por el Rotary

En el Plaza Hotel el Rotary Club de Buenos Aires realizó ayer su reunión semanal dedicada, en esta oportunidad, a agasajar a los delegados a la 24a. Asamblea Anual de la Sociedad Interamericana de Prensa (SIP).

Al iniciarse el acto el secretario honorario del Club, ingeniero Pablo R. Gorostiaga, destacó la presencia, en la cabecera de la mesa, de socios vinculados con el periodismo: señor Alfredo Calisto, de LA NACION; doctor Celestino J. Lebrón y señor Rodolfo Luque, de "La Prensa"; doctor Rafael A. Perreta, de "El Cronista Comercial"; doctor Alejandro Dussaut y señor William Hersey, ex gerente general de la United Press. Saludó después a los rotarios del interior y exterior que se encontraban en la reunión y, tras recordar la próxima celebración del Día de la Madre, dio la bienvenida a rotarios y periodistas extranjeros que también participaban del acto.

Habló después el presidente del club, doctor Jorge O'Farrell, quien, en nombre de la institución, rindió un homenaje a la memoria de Mitre en oportunidad de conmemorarse este año el centenario de la terminación de su presidencia. Saludó a "La Prensa" con motivo de su 99º aniversario y, por último, presentó el doctor Juan S. Valmaggia, quien disertó sobre el tema "El congreso de la Sociedad Interamericana de Prensa".

Fue destacada la importancia del organismo

Del doctor Valmaggia

Tras agradecer las palabras de quien lo había precedido, y su designación como orador de la reunión, el doctor Valmaggia destacó la significación de la Sociedad Interamericana de Prensa. Dijo que esta entidad, nacida hace muchos años, tuvo algunos defectos de conformación que con el tiempo se fueron corrigiendo y agregó que las bases de un congreso de periodistas, que a convocatoria de la Unión Panamericana se reunió en Washington en 1926 y al que algunos remontan el origen de la actual entidad, son muy distintas de la conformación que la SIP había de tener posteriormente. La SIP de hoy —añadió—, tal como está constituida, según los principios que se dieron en la Carta de la Prensa de América —votada en Nueva York, en 1950—, nació en esta ciudad estadounidense pero, para no ser ingratos con los precursores, el año pasado, en San Juan de Puerto de Rico, se celebraron las bodas de plata, teniendo en cuenta, como partida de nacimiento, la iniciativa de los periodistas mexicanos en una asamblea convocada en el año 1942.

Recordó después que fue en 1950 —descontando la reunión de 1946— la primera asamblea continental en que estuvo representada la Argentina y se formó la Sociedad Interamericana de Prensa, cuyo principio fundamental es la afirmación de la libertad de expresión, particularmente por medio de la prensa, tal como lo dice la Carta de la Prensa Americana.

Después de otros conceptos señaló el orador la circunstancia eventual de que haya gobiernos, no democráticos por su origen, que respetan la liqertad de expresión. Será su mérito —señaló— y tendremos que alabarlos, pero con la condición de que esa libertad se mantenga y no sufra ningún retroceso ni eclipse alguno. Con tal punto de mira fundamental, la SIP, organizada definitivamente en Nueva York, empezó a vivir por sí misma. Desde 1950 es económicamente independiente, lo cual no quiere decir que no rinda homenaje a los países en que hay libertad de prensa y se manifieste muy satisfecha de saludar a los presidentes y a los intendentes municipales sin comprometer en ello su propia opinión.

Afirmó más adelante que la sociedad no limita su acción a esa labor de defensa de la libertad de expresión. Esa labor, insistió, es ímproba e incluye, además de la tarea de vigilancia de aquella libertad, la vinculada con el mejoramiento profesional de los periodistas más jóvenes, la institución de becas, el intercambio de estudiantes de periodismo entre los diversos países y la dotación de premios a la acción de periodistas, dibujantes y reporteros gráficos, además de la creación de un centro técnico. Dijo después que era preciso salir al cruce de una sugerencia —que estaba en la memoria de todos—, que quería vincular a la Sociedad Interamericana de Prensa con un país determinado. En realidad —destacó—, la entidad, gobernada por hombres de la América latina y de Norteamérica, se ocupa con absoluta independencia de los problemas que nos son comunes, y con frecuencia son más exigentes en la calificación de su propio país los norteamericanos que sus colegas de otros países. El continente —terminó diciendo— puede estar satisfecho con la existencia de una organización como la SIP. Durante muchos años ha luchado contra las dictaduras latinoamericanas, y ha conseguido victorias decisivas. Contra quienes consideran que el país se confunde con ellos mismos, tenemos que estar constantemente alertas. "Para eso está la Sociedad Interamericana de Prensa, la que en esa labor no fallará en ningún momento".

Durante la reunión de ayer del Rotary Club de Bs. Aires, habla el Dr. Valmaggia

Culto católico

Liturgia y santoral del día

Misa de Santa Eduvigis, que perteneció a la familia real polaca y es patrona de Polonia. **San Galo**, apóstol de Suiza, donde murió en el siglo VI; **Martiniano, Saturiano y Máxima** que padecieron el martirio en la persecución de los vándalos, en Africa; **Nereo, Saturnino y compañeros**, martirizados en el siglo IV; **Eligio**, a quien martirizaron en Colonia por orden de Juliano, el Apóstata; **Bercario**, abad, que fue martirizado en el siglo VII; **Gerardo Mayela**, canonizado por el Papa Pío X; **Santa Bolonia**, martirizada en Langres, Francia, en el siglo IV; **Bassiano, Fabiano y Sabiniano**, que sufrieron el martirio en Africa en el siglo III.

Homenaje al padre Pablo Labourie

Con motivo de cumplirse el aniversario de la muerte del padre Pablo Labourie, prestigioso sacerdote de la congregación de los sacerdotes del Sagrado Corazón de Jesús, que durante muchos años fue docente del Colegio San José, se ha constituido una comisión de homenaje que ha organizado diversos actos. El primero de ellos se realizará pasado mañana en la capilla del establecimiento, Azcuénaga 158, donde el director del colegio, padre Gogorza, oficiará la misa vespertina y pronunciará la homilía de circunstancias el padre Córrecos. A las 20.30 se descubrirá una placa recordativa en cuya oportunidad hablará el doctor Eugenio Aguilar.

Hermano Octavio Colombarolli

Sus bodas de oro

El hermano Octavio Colombarolli, de la congregación fundada por San Alfonso María de Ligorio, cumple hoy sus bodas de oro de profesión religiosa, y con ese motivo será agasajado, a las 20, en el salón parroquial de la iglesia de Nuestra Señora de las Victorias, Paraguay 1204. Previamente, a las 19, se oficiará una misa de acción de gracias, que el superior provincial de los religiosos redentoristas, padre Pablo del Río, concelebrará con los padres de la misma congregación Victorino Bis, Emilio Ballardini, Emilio Elejalde, Raúl Campos, Gerardo Mejéndez, Pablo Holdorf y José Klein.

El hermano Colombarolli nació en Italia en 1897 y muy niño se trasladó con su familia a Buenos Aires donde desde que comenzó a aprender las primeras letras demostró su vocación religiosa. De ahí que a los 16 años de edad ingresó en el noviciado redentorista y en 1918 emitió sus votos perpetuos. Desde entonces atiende la recepcionía de la parroquia, donde hoy sus hermanos de religión y la feligresía le rendirán un justo homenaje. Durante el transcurso de ese medio siglo, su figura y sus dotes de espíritu religioso y caritativo se hicieron populares, y centenares de menesterosos que concurrían a la residencia de los padres redentoristas hallaron siempre en él palabras de consuelo y de consejo, a las que acompañaba siempre la dádiva caritativa destinada a aliviar sus penurias.

Hno. Octavio Colombarolli

Liga de Madres de Familia

Con motivo de celebrarse la Semana de la Familia, la entidad del epígrafe hará oficiar una misa hoy a las 9 en la parroquia de Santiago Apóstol, Teniente General Richieri 3189.

Cuarenta horas

Hoy, en la capilla del Hospital Francés, Rioja 951.

De los reintegros impositivos gozan más exportaciones

El Poder Ejecutivo incorporó a la lista anexa al decreto Nº 9588/67 las mercaderías correspondientes a las posiciones de la Nomenclatura de Exportación que a continuación se detallan: 03.01.00.02, pescados congelados, únicamente; 15.07.12.02, aceite de tung; 16.04.00.00 preparados y conservas de pescado, incluido el caviar y sus sucedáneos; 16.05.00.00, mariscos (crustáceos y moluscos) preparados o conservados; 22.06.00.00, sin exclusiones; 23.01.00.04, harina de pescado; 27.14.01.00, coque de petróleo; 27.14.02.00, coque metalúrgico de petróleo, únicamente, y 48.01.00.00 al 48.09.00.00, sin exclusiones.

Eliminó, asimismo, al aceite de tung de la lista anexa al decreto Nº 9610/67, con relación a los embarques que se inicien dentro de los 90 días.

Cabe señalar que el decreto Nº 9588/67 establece el régimen de reintegros para productos de exportación.

El Ejército de Salvación y su congreso anual

Mañana a las 20.30, en Luis Sáenz Peña 242 quedará inaugurado el congreso anual del Ejército de Salvación, al que asistirá el comisionado británico, señor William F. Cooper, quien llegará a Ezeiza hoy a las 15.50.

Las autoridadase locales han preparado, con ese motivo, un programa de actos que continuará pasado mañana a las 12.30, con un almuerzo en el Club Inglés, 25 de Mayo 586; a las 18, con la exposición de la Liga del Hogar en Rivadavia 3257, y a las 20.30 con la denominada Noche de Familia, en el mismo local.

El sábado a las 10 se inaugurarán las nuevas aulas de la escuela Domingo F. Sarmiento, en Villa Telecomunicaciones de Puerto Nuevo. En la oportunidad se descubrirá un busto del prócer; a las 15.30 se reunirá la juventud de la organización en Rivadavia 3257, y a las 20 se realizará un festival musical en la misma sede.

El domingo a las 10 y a las 19 se realizarán reuniones en el local central, Rivadavia 3257, y el lunes se clausurará el congreso a las 20.30, en Rivadavia 3257.

El comisionado Cooper partirá a Brasil el día siguiente a las 10, desde Ezeiza.

Fuerzas Armadas

Despedida a un marino uruguayo

En la sede del Coordinador del Area Marítima del Atlántico Sur y Comando Local de Control Operativo —que funciona en el segundo piso del Comando en Jefe de la Armada— se realizó un acto para despedir al observador uruguayo, capitán de navío Omar Aguirre, y presentar, al mismo tiempo, a su sucesor, capitán de navío Víctor González. El titular del organismo, contralmirante Eugenio Fuenterrosa, habló en la sencilla ceremonia para destacar la importancia del organismo y agradecer la colaboración recibida del capitán Aguirre.

Reconocimiento médico

Comenzará hoy el reconocimiento médico de los ciudadanos de la clase 1948 convocados por el Distrito Militar Buenos Aires. Este organismo recuerda que los citados deben presentarse en la fecha y hora indicadas en la cédula de convocatoria, provistos de su libreta de enrolamiento y del certificado de vacunación antituberculosa, BCG. Los ciudadanos pertenecientes al mencionado distrito y que no han recibido la cédula de convocatoria al 10 de noviembre próximo deberán presentarse inmediatamente después de esa fecha al Centro de Reconocimiento Médico Buenos Aires, avenida Bullrich 481, de 7 a 13.

Israel en una muestra

En la Exposición Aeronáutica y Espacial que se realizará en la Sociedad Rural de Palermo entre el 1º y el 24 de noviembre próximo, ha confirmado su participación Israel Aircraft Industries Ltd., pese a que numerosos materiales fueron destruidos por el incendio registrado en la muestra de la industria y la artesanía israelíes. La Embajada de Israel ha realizado gestiones para dar con un lugar adecuado en la muestra y el Comando de la Fuerza Aérea dispuso ya la habilitación de algunas instalaciones con ese objeto.

la más alta tasa de interés a su disposición todos los meses, exento de Impuesto a los Réditos

solicite informes: 12 a 19
CREAR
CREDITO ARGENTINO S.A.
Institución de Ahorro para la Vivienda
Córdoba 1428 T.E. 49-8091/95
De la Corporación de Entidades de Ahorro y Préstamo para la Vivienda de la República Argentina.

portones se pintan con...

PINTURA BRILLANTE
ALBA
UNA PINTADA... ¡Y OLVIDESE!

fiesta de la madre

Entonces me puse acá, sabés, para hacerte un regalo. Yo, mamita, toda para vos. Una alegría grande, grande hasta el cielo. Es que hoy es tu día, mi futuro; y las cosas son suaves como mi oso y tienen aroma a Fulton y te doy un beso.

Fulton

1) Colonia Floral: Lila, Violeta y Jazmín $ 550.—

2) Conjunto Floral: Rosa, Gardenia, Madreselva, Lila, Violeta, Muguet y Jazmín $ 350.—

3) Estuche Vieja Lavanda $ 820.—

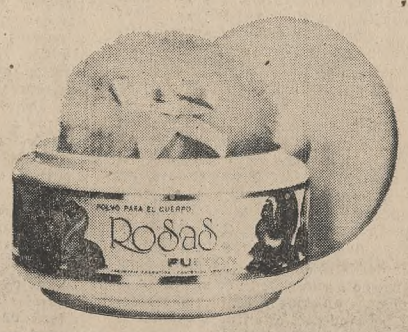

4) Polvo para el Cuerpo: Rosa, Lila, Violeta, Canard y Vieja Lavanda $ 790.—

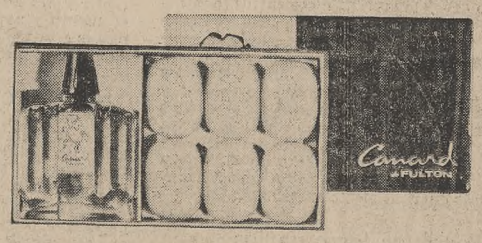

5) Estuche Canard $ 900.—

6) Estuche Floral: Lila, Violeta y Jazmín $ 670.—

LUCIARTE

LA NACION

Fundado por Bartolomé Mitre el IV I MDCCCLXX

LA NACION será una tribuna de doctrina (Núm. 1 Año 1)

Director: DR. BARTOLOMÉ MITRE

Buenos Aires, miércoles 16 de octubre de 1968

La acción colonizadora

En 1812, cuando todavía la suerte de la flamante patria era más que incierta, considerándose a la población como "el principio de la industria y el fundamento de la felicidad de los Estados", el gobierno ofrecía "su inmediata protección a los individuos de todas las naciones y a sus familias que quieran fijar su domicilio en el territorio del Estado". Agregábase en el decreto del 4 de septiembre del año recordado que "a los extranjeros que se dediquen a la cultura de los campos se les dará suficiente terreno, se les auxiliará para sus primeros establecimientos rurales; y en el comercio de sus producciones gozarán de los mismos privilegios que los naturales del país". Tal es el antecedente más lejano de la política de colonización que en todas las épocas se estimó vital para promover el progreso civilizador de la República, retrasado como consecuencia de su enorme extensión, en la que estaban implícitas, y lo están aún, bien que en medida decreciente, la falta de comunicaciones y la escasez de estímulos al esfuerzo creador del hombre radicado fuera de las zonas de mayor adelanto material.

Pero fue sólo a partir de Caseros cuando resultó posible concretar planes coherentes de lucha contra el desierto, como el que, por ejemplo, se acordó, en junio de 1853, entre Santa Fe y don Aarón Castellanos, quien se comprometía a traer 1000 familias europeas en el término de una década. En enero de 1854 llegó a Rosario el primer contingente de inmigrantes y en marzo, el segundo, y ambos constituyeron la base de fundación de la colonia agrícola Esperanza, "cuna de la colonización nacional y abuela de todas las colonias argentinas", al decir de un escritor.

Actualmente es el Consejo Agrario Nacional el que tiene a su cargo toda la responsabilidad de semejante acción, sin perjuicio, desde luego, de la que realizan por su cuenta las provincias, puesto que una prescripción constitucional —la contenida en el artículo 107— las autoriza a colonizar las tierras de su propiedad. El interventor en dicho organismo acaba de referirse a las actividades que se vienen cumpliendo de acuerdo con la ley 17.253, de arrendamientos y aparcerías rurales, y ha consignado así que con un presupuesto algo superior a los 2000 millones de pesos para el presente período, se dispone en estos momentos de 450.000 hectáreas, de las cuales algo más de 70.000 fueron adquiridas con fondos de su pertenencia, distribuídas entre Santiago del Estero (20.000), Entre Ríos (40.000), La Pampa (10.000) y Río Negro (2000). Al resto de la cantidad mencionada se lo obtuvo por transferencias de entes nacionales y provinciales, cuya entrega, lo mismo que la de los campos comprados, se efectuará después de finalizados los estudios relativos a la planificación de áreas.

No debe pensarse, sin embargo, que entretanto no se atiende la situación de los arrendatarios desalojados en virtud de la norma legal citada, pues en los últimos meses se han adjudicado 250 lotes, y otros 100 lo serán de aquí a la terminación del año actual. No cuesta mucho imaginar, por lo demás, que con una reserva no muy inferior a 400.000 hectáreas podrá resolverse en buena parte el problema de quienes se han inscripto en los registros del Consejo con el propósito de recibir parcelas en reemplazo de las que debieron abandonar y de este modo proseguir su trabajo ya con más seguridad en el futuro. En tal sentido, conviene reparar en un hecho de la mayor importancia: en Formosa hay un proyecto de colonización de 217.000 hectáreas, aptas para los cultivos más diversos, porque ya se sabe que allí la calidad de los suelos y el clima conforman un ambiente harto propicio en favor de la agricultura y, en menor escala, de la ganadería.

En síntesis, pues, no se descuida una cuestión tan trascendente como la de la formación de nuevas colonias, aunque tampoco pueda afirmarse que se la acelera con ritmo urgente. Las tierras fiscales, sobre todo, aguardan desde hace largo tiempo la mano que las torne productivas para sumarse a la riqueza activa del país, en lugar de su valor puramente potencial que no es sino ocio económico en cuanto no se obtiene de ellas ningún rendimiento computable en realidad tangible. Ni siquiera se las movilizó cuando la demagogia proclamó hasta el cansancio que la tierra debe ser para el que la trabaja. Eso fue, precisamente, lo que se olvidó con frecuencia entonces: ahincarse sobre el surco para extraer más frutos, porque no ha de conceptuarse un mero accidente que en el lapso comprendido entre 1945 y 1955 la producción agropecuaria "per capita" haya sido la más baja de toda nuestra historia.

Muestra del libro alemán

La tradición viene de lejos y es de alta alcurnia. Vio la luz en Maguncia y, desde aquel día, la humanidad contó con el primer medio masivo de comunicación. La historia es larga y abundante en peripecias de este vehículo de aproximación y correspondencia que es el libro, y si todo libro lo es —para bien, las más de las veces; para mal, no pocas—, el libro alemán nos dio flores del pensamiento occidental y llega ahora a Buenos Aires a mostrar cómo hay ciertos caminos eternos, rumbos tan precisos y certeros que ninguna tormenta desvanece totalmente, ninguna niebla ciega para siempre a sus transeúntes.

Es que no en balde la auténtica tradición cultural germana es la de la libertad. Los voceros de ella han dado expresión a un pensamiento profundo, logrado casi siempre mediante una férrea y ordenada disciplina del espíritu; por no ser gratuito ese sello, el tiempo viene a dar la razón. De este modo, la muestra del libro alemán afirma el vínculo de conexión entre la cultura de allende el Rin y la nuestra. Diferentes los pueblos en temperamento y origen, en avatares históricos y en su prospectiva, en la lengua y en buena parte de los elementos que dan carácter a una cultura, qué de semejanzas, sin embargo.

Cuando se cifra la grandeza en la comprensión del papel del hombre como individuo, unidad, sujeto y a la vez objeto de la política de su gobierno, las diferencias no alcanzan a ser contradicciones, las divergencias no suponen enemistades y el coincidir no provoca complicidad o complacencia sumisa. Fluye de la concepción antropocéntrica el resguardo de las convicciones singulares con entera dignidad.

La Alemania de Kant, de Goethe, de Schiller, de Heine, de Lessing, de Hoelderlin, la de sus predecesores, de sus epígonos y tantos otros, de señorío semejante en el pensamiento, están presentes en la muestra del Teatro General San Martín, sea ya en reediciones de técnica nueva o en las obras de los escritores y pensadores alemanes —o de su habla— que en nuestros días han jerarquizado la tradición que Gutenberg puso en marcha.

El libro es —y la exposición comentada lo ratifica amplia, generosa y justicieramente— el limpio instrumento de comunicación entre pueblos y hombres. La lectura permite y sugiere la reflexión, el análisis sereno y desapasionado, la crítica medida y profunda. El libro es, pues, arma, pero pacífica y noble, autoriza contradecirla cuando no se está de acuerdo con su contenido; fomenta el diálogo y aviva la inquietud por el saber. Nada puede dar más satisfacción que admirar productos de la inteligencia a los que una técnica refinada ha contribuido a hacerlos frutos más espiritualmente apetecibles.

Terrenos ferroviarios

En la localidad bonaerense de Capitán Sarmiento la Municipalidad consiguió, después de realizar las gestiones correspondientes, que las autoridades del Ferrocarril Mitre le cedieran una amplia franja de tierra, lindera con las vías férreas, que era innecesaria para el ferrocarril pero que por sus condiciones de aseo constituía una mancha para la población. Ahora esos predios serán arreglados por la Municipalidad y con ello se eliminarán peligros sanitarios, se obtendrá una ventaja estética y se dotará a los niños de un lugar de esparcimiento con juegos adecuados.

El hecho es, como se ve, positivo, pero no pasa de ser un detalle que no tendría mayor trascendencia fuera del ámbito local si no constituyese un ejemplo que debiera seguirse en innumerables poblaciones que afrontan idénticos problemas, en muchos casos con caracteres más graves y lamentables. No son pocas, en efecto, las poblaciones —en todo el país— que por su desarrollo en las últimas décadas han extendido su zona urbanizada hasta lugares que anteriormente estaban totalmente despoblados y se encuentran con que terrenos aledaños a las estaciones ferroviarias o simplemente que corren a lo largo de las vías son un obstáculo para el progreso, la higiene o el buen aspecto del pueblo o la ciudad. Otras veces se trata de playas ferroviarias que han dejado de ser utilizadas y sirven solamente para refugio de desocupados o malvivientes o para la proliferación de malezas y roedores.

Lo que se ha hecho ahora en Capitán Sarmiento no debierá s[illegible]lado o la consecuencia de la iniciativa particular de autoridades municipales. Corresponde la adopción de disposiciones de más alto nivel que permitan comenzar una acción por medio de la cual sean las mismas autoridades ferroviarias nacionales las que realicen un estudio completo de todos los terrenos actualmente en su poder y que no les son indispensables, para transferirlos a los municipios o cederlos a instituciones de bien público. Con ello se evitarán perjuicios a las comunidades, a las cuales el ferrocarril debe servir, y se aprovecharán bienes muy valiosos. Finalmente, en los casos en que se consideren inconvenientes tales cesiones o transferencias, las empresas ferroviarias deben obligarse, al menos, a conservar sus predios en condiciones aceptables de higiene.

Contrabando aéreo

Las conquistas del hombre aplicadas a los medios de transporte sirven —como ocurre siempre con cualquier avance de la humanidad— no sólo a los que quieren utilizarlas para las buenas causas, sino a quienes las aprovechan para perfeccionar, ellos también, sus malas artes. Así ha ocurrido con la aviación, que en los últimos tiempos ha pasado a convertirse en uno de los medios preferidos por los contrabandistas dedicados a introducir mercaderías que por su tamaño y peso reducidos pueden transportarse fácilmente por ese medio. Las noticias sobre el descubrimiento de aeródromos clandestinos y la aparición de aviones que un accidente o cualquier otro motivo obliga a descensos imprevistos se suceden cada vez con mayor frecuencia y revelan el crecimiento de este tipo de contrabando aéreo, cuya represión es mucho más difícil que la destinada a las formas tradicionales de esa actividad.

Las disposiciones que se acaban de tomar, por las cuales actuará en adelante la Fuerza Aérea en la tarea de represión, mediante el uso de aviones de combate, helicópteros y sistemas de vigilancia con radar, indican que se ha llegado a un punto en que es necesario extremar todas las medidas. Cabe esperar que la severidad de la acción por emprender no afecte innecesariamente la libertad de circulación por vía aérea, indispensable en un país como el nuestro y usada actualmente para múltiples tareas, y a su vez que obtenga el éxito necesario para disminuir la acción del contrabando.

El reactor atómico de Rosario

La enseñanza de la física teórica y aplicada requiere, en atención al avance de la materia en nuestro tiempo, un amplio y documentado conocimiento de la energía atómica.

Reducir los límites del aprendizaje a los aspectos puramente teóricos, por muy intensos y profundos que esos estudios sean, importa malograr posibilidades sustanciales entre quienes evidenciaran vocación e idoneidad para las licenciaturas y doctorados en física.

La instalación de un reactor atómico que la Comisión Nacional de la Energía Atómica ha dispuesto se haga en la Facultad de Ciencias, Ingeniería y Arquitectura de Rosario contribuirá a lograr que los futuros especialistas cuenten con un bagaje ilustrativo de primera magnitud.

La labor de adiestramiento del personal técnico y de erección de las instalaciones adecuadas terminarán, según se ha previsto, para fines del año próximo. Hacia ese entonces se realizará la entrega efectiva del reactor térmico, sólido y homogéneo, cuyo núcleo es una mezcla de óxido de uranio enriquecido al 20 por ciento con U 235 de polietileno, base fundamental para profundizar los estudios de física aplicada.

El país debe entrar resueltamente al encuentro de los problemas que la utilización de nuevas fuentes de energía suscita, así como practicar el análisis y la crítica de los métodos y medios de producción de éstas. Ello es hoy una exigencia ineludible. La ciudad de Rosario con su importancia industrial, su ubicación, la densidad de la población y tradición científica obtenida con el esfuerzo y la dedicación tesonera de los universitarios que dictan cátedra o concurren como alumnos a los claustros de los establecimientos de ese nivel superior que funcionan en ella es, evidentemente, sitio muy bien elegido para impulsar el desarrollo de la ciencia física en sus aplicaciones más modernas.

Cartas de lectores

Sobre demografía

"El hombre, que estima poder viajar a los planetas dentro de diez años; que domina la energía atómica y ha logrado que la electrónica haga cómoda y fácil su vida, se siente cobarde ante el probable incremento de la población mundial", afirma el señor Gerardo Fernández, quien se pregunta luego: "¿Qué teme, perder su actual «status»; no está dispuesto a compartir alimentos y conquistas técnicas con sus semejantes del futuro; renuncia desde ya a la lucha por una solución?".

Tras aludir a la falta de fe en las creencias religiosas, opina el lector Fernández que "la situación no es tan apurada". Reseña seguidamente las enormes extensiones de nuestro continente aún despoblados —"en nuestro país no sólo caben sino que se necesitan cien millones más de personas"—; las tierras sin cultivo que se van erosionando; la falta de fertilizantes, de colonizaciones, de exploraciones... El mundo puede alojar mucha gente más; la naturaleza es pródiga, en mar y en tierra".

Destaca seguidamente que en nuestro medio ya no conocemos familias con 10, 15 ó 20 hijos... "Parecería que la natalidad se regulara en la medida que el progreso de la humanidad la aleja de su primitivo modo de vivir. El trabajo sin esfuerzo físico, ambientes viciados, gases tóxicos, hacinamiento, quitan oportunidades de tomar contacto con el aire, el frío, el calor".

Tras señalar que durante las vacaciones "hasta nos vuelve el apetito, nos sentimos alegres y bien dispuestos" como prueba del bienhechor contacto con la naturaleza, el señor Fernández dice que se ha podido acrecentar la duración de la vida, pero, a la par, el tabaco, el alcohol, el ritmo de trabajo, la miseria, conspiran contra la reproducción y la observación de los designios de Dios. Y termina: "¿Qué puede quedar de nuestra civilización si se pretende esterilizar a hombres y mujeres para la procreación, con anticonceptivos? ¿No considera el hombre inútil golpear las puertas de la Iglesia para tratar de obtener complicidad en actos que tarde o temprano su conciencia reprochará y antihumanos?"

por antisociales, anticristianos

Homenaje

Sobre lo que considera un homenaje justiciero e impostergable nos escribe el señor Edmundo V. Forino, quien señala:

"Desde hace algún tiempo distintos lectores se han dirigido a los periódicos de esta capital para expresar su pensar acerca del nombre que deben llevar algunas calles. Si Victoria o H. Yrigoyen. Si Charcas o M. T. de Alvear. Pues bien, no voy a terciar en lo que puede llegar a constituirse en una polémica. Eso sí, basándome en este tema, quiero significar que no hay ninguna arteria en nuestra ciudad con el nombre del ciudadano de más prolongada (1894-1965, ¡72 años!!) y distinguida actuación pública que hemos tenido en este siglo: Alfredo L. Palacios.

"Pienso que para hacer justicia a su memoria debe ponerse el mismo a una avenida en el tramo que comprende una sola cuadra: la que comienza en Rivadavia y termina en H. Yrigoyen —Congreso Nacional—. En cuanto a la avenida Entre Ríos —provincia, cuna de notables hombres—, comenzaría en H. Yrigoyen. Interpreto que, como se pensara en el día de su muerte, al velárselo en el Salón Azul del Congreso de la Nación —por haber sido legislador de ambas cámaras varias veces—, el lugar más adecuado para perpetuar en el tiempo su admirable figura es el indicado. Por otro lado, podría habilitarse nuevamente la estación sur de trenes subterráneos, Pasco, dándosele también su nombre, en virtud de ser ése el lugar —sobre él— donde generalmente hablara a las muchedumbres, compuestas en su mayor parte por hombres y mujeres que no habían tenido la fortuna de cursar estudios universitarios. Es que Palacios tenía la cátedra en el alma y por eso la llevó a la calle.

"Hagamos justicia al ciudadano argentino que vivió pensando en el bienestar ajeno —sin ningún tipo de distinción—, olvidando el suyo, y murió prácticamente en la pobreza económica, tal cual debiera ser por su espléndido espíritu magnánimo".

La jubilación de los autónomos

El Sr. Pascual León, C. I. Nº 1.228.310, domiciliado en Remedios de Escalada de San Martín 112, Junín, provincia de Buenos Aires, expone cuestiones relacionadas con el problema de las jubilaciones de los trabajadores autónomos.

Expresa que la caja correspondiente a estos afiliados se ha negado a dar curso a expedientes jubilatorios de la de ex Trabajadores Independientes, en el caso de interesados que no saldaron deudas pendientes por concepto de aportes, aun cuando se hubieran acogido a la moratoria de la ley Nº 17.122.

Manifiesta que resulta absurdo que administrativamente se desconozca lo que una ley autoriza, y que se impida lograr derechos previsionales que el Poder Ejecutivo, como un alcance de bien social, así ha dispuesto.

Temas para considerar una política económica

Por el Dr. Tomislavo E. J. P. Dabinovic

(Para LA NACION)

La preocupación económica de los precursores y protagonista de Mayo estuvo centrada en el problema del intercambio comercial, y la emancipación política se concibió en todo momento como una apertura para el comercio libre sin privilegios para la metrópoli. La teoría del librecambio que para los productores rioplatenses representaba la aspiración suprema de sus intereses económicos, acostumbrados como estaban al duro proteccionismo español, bien pronto se tornó insuficiente ante las graves deficiencias que presentaba la infraestructura económica del país. En un mundo abierto a la competencia se hacía imperioso contar con un capital social básico acorde con los adelantos tecnológicos de la época. La creación de tales condiciones económicas chocó, naturalmente, contra los intereses regionales y de grupos, quienes prevalecieron en definitiva, cerrando la apertura recién franqueada, para crear la ideología del autodesarrollo económico, teoría ésta que asoma una y otra vez en nuestra historia, evidenciando una actitud prescindente cuando no hostil hacia toda influencia extranjera o modernizante.

A nuestra generación le ha tocado luchar por otros principios y en otras circunstancias históricas. Durante más de dos décadas se ha bregado por una economía basada en el orden, tendiente a la grandeza de la Nación, en contra de una economía de reparto o demagógica. Debemos coincidir que todos los fenómenos de esta economía de reparto (la inflación, el déficit presupuestario, la carga impositiva, la baja productividad, la declinación del ingreso real, etc.) radicaban en una sola causa: se pretendía conquistar y mantener el poder político por las concesiones otorgadas a los distintos sectores, cuyos intereses prevalecían en definitiva sobre el interés general. No fue aventurado decir entonces que la Argentina, más que una Nación, parecía una Confederación en la que príncipes soberanos (funcionarios, burócratas, dirigentes de todo tipo, etc.) habían acordado mantener una mínima prestación de servicios públicos comunes, pero hacían pesar los intereses sectoriales por encima de los intereses de la Nación.

Felizmente, este estado de cosas parece haber llegado a su fin, y aunque no esté superado en todos los órdenes, debemos confiar en el país y en su sentido común como para esperar que esta grave anomalía desaparezca totalmente y arrastre por consiguiente al olvido aquellos fenómenos que señalamos hace un instante y que son, conviene recordarlo, consecuencia y no causa del problema de fondo. Pero superados tales problemas, bien podríamos encontrarnos en la misma situación de los hombres de Mayo, que, absorbidos por la mera posibilidad de un comercio sin trabas, no advirtieron una temática económica totalmente nueva, que hizo trastabillar primero para hacer caer después la estructura que habían ideado.

Investigar para el futuro

En los Estados Unidos tanto el Gobierno como las grandes empresas han realizado trabajos muy serios tendientes a establecer cuáles serán las circunstancias económicas para dentro de dos décadas. Es obvio que los resultados de tales investigaciones habrán de determinar en medida muy importante la política económica oficial y la acción empresaria privada. En nuestro país ha sido muy fácil hasta el presente la tarea del analista económico, mientras el diagnóstico estaba al alcance de todos y para su formulación se requería tan sólo una modesta dosis de sentido común. De ahí tal vez la superabundancia de economistas y de publicaciones. De ahora en más habrá que emprender una tarea de investigación sobre nuestro futuro económico, basándonos en proyecciones ciertas, llegando sin duda alguna a temas nuevos a los que debemos enfrentar con un esfuerzo creativo sin precedentes.

Admitamos por un instante que los problemas circunstanciales de la economía argentina hayan sido resueltos. Pensemos, sin hacer de ello un relato de ciencia ficción, que nuestro presupuesto se encuentre nivelado, nuestra moneda estable, la productividad aceptable y los servicios públicos ordenados. Concedamos también que las obras públicas proyectadas hayan sido construídas y habilitadas, por lo menos en su mayor parte. Veamos entonces qué interrogantes se plantearán a nuestra conducción económica.

¿Crisis política?

En primer lugar, debemos pensar en qué forma se desarrollarán la iniciativa empresaria, el dominio y manejo de las empresas y de su correspondiente tecnología. No podemos dejar de sentir satisfacción por el interés que evidencian los inversores extranjeros por la Argentina. Pero paralelamente debemos advertir que gran parte de los empresarios argentinos resigna, en buena medida, su iniciativa a favor de los extranjeros. Esta renuncia a la dirección y a la iniciativa puede explicarse por razones de organización y tecnología; pero más que por ello la verdadera razón radica en una mentalidad empresaria diferente y sobre todo en la falta de un hábito de agresividad comercial e industrial que existe entre nosotros en menor grado. La fe en la empresa es menor entre los argentinos que entre los extranjeros. Esta resignación progresiva, que se materializa incluso a través de las ya preocupantes ventas de participaciones societarias de empresas locales, puede provocar a la larga una crisis política análoga a la producida en la década del treinta, cuando se advirtió una actitud colectiva hostil hacia el capital extranjero, dueño de la mayoría de los servicios públicos. Evitar el resurgimiento de un espíritu adverso a las inversiones extranjeras es tan importante como estimularlas, si lo que se pretende es mantener una línea económica de progreso y de seguridad jurídica. Por otra parte, el desarrollo de la iniciativa empresaria genuinamente nacional es imprescindible para que la economía argentina participe con cierto derecho en el desarrollo general.

En este orden de cosas habrá que plantearse también la necesidad de analizar la funcionalidad actual de la mayor parte de las empresas nacionales y colegir, tal vez, que un reagrupamiento de muchas de ellas y fusión de otras contribuirían a obtener una potencialidad más acorde con las exigencias del mercado.

En segundo término cabe preguntarse también qué lugar se pretende que la Argentina ocupe en el concierto económico internacional. Sabemos que no podremos alcanzar los niveles tecnológicos de los países más desarrollados, pero no por ello debemos resignarnos a un papel totalmente secundario. Existen actividades económicas que se han desarrollado tradicionalmente en el país y otras por crearse, en las que las ventajas comparativas ofrecidas por nuestras condiciones especiales pueden desempeñar un papel interesante. Alcanzar en esas actividades la mejor tecnología y por ende la mayor productividad será una cuestión no ya de crecimiento sino de supervivencia. Programar el futuro para llegar a exportar "técnicas" y no "técnicos", por lo menos en algunos sectores de la actividad económica más favorecidos por nuestros recursos naturales, sería en definitiva usufructuar el talento argentino con insospechados resultados en su repercusión económica. El intercambio comercial, que no podrá mantenerse eternamente en niveles artificiosamente bajos debido a un excesivo proteccionismo, se verá afectado en medida cada vez más creciente por la formación de grandes centros consumidores y productores, agrupados en mercados comunes. Este hecho deberá ser considerado en una programación cuidadosamente trazada, con especial referencia a la empresa argentina y a las internacionales que actúan en nuestro medio. La industrialización con vista a un mercado reducido es hoy más una rémora que una ventaja.

Problema demográfico

Esto nos lleva a considerar en tercer lugar el problema demográfico. Nuestro crecimiento no es satisfactorio y, de acuerdo con las estadísticas, dentro de pocos años nuestra posición, comparada con la de otros países del continente, se verá desmejorada. Es sin duda alguna cierto que nuestra población, debido a su mayor nivel cultural, es económicamente más productiva y más consumidora que la de otros países americanos. Sin embargo, alguna vez tendremos que preguntarnos: ¿la Argentina será realmente grande con una población pequeña? Si con justa razón nos hemos preocupado por las mermas de los planteles ganaderos, ¿no será cuestión de recordar la Argentina grande de los años de intensa inmigración y emular el ejemplo?

Vemos, así, que los problemas que ayer parecían de solución imposible, han podido ser enfrentados con valentía y con firme esperanza de éxito. Pero, por otra parte, surge una concepción político-económica nueva que demanda una preocupación e imaginación de mayor envergadura que la empleada hasta el presente en el descubrimiento de las cosas obvias. De esta imaginación depende en definitiva la decisión para encarar el futuro en actitud madura conscientes de tener por delante los grandes temas de nuestro tiempo.

Conferencias

Programa para hoy

"Política fiscal de los Estados Unidos, perspectivas", por el profesor de economía de la Universidad de Columbia **Lowey Harris**, a las 19, en la Facultad de Ciencias Económicas, Córdoba 2122.

"Claves simbólicas de la literatura contemporánea", por **Armando Asti Vera** (iniciación de un ciclo sobre el tema), a las 19, en el Colegio Libre de Estudios Superiores, Santa Fe 1145.

—"Implicaciones ontológicas de la fenomenología de la percepción: Heidegger y Merleau-Ponty", por **Guillermo Maci**, a las 19, en el Instituto Goethe, José E. Uriburu 1222.

—"Dos criterios para la crítica de arte que surgen del análisis sociológico", por **Germán Kratochwil**, con el patrocinio del Museo de Arte Moderno, a las 18.30, en el Banco Municipal de Buenos Aires, Sarmiento 611, 6º piso.

—"Homenaje a Sarmiento", por **Juan Carlos Pérez Jáuregui, Justa Gallardo de Zalazar Pringles** y **José S. Campobassi**, con el patrocinio del Club de Letras Vicente Vaccaro, a las 18.45, en el Instituto IDA, Florida 744.

—"Aportes del humorismo para la interpretación de la sociedad contemporánea", por **Lino Palacio**, a las 21, en la Sociedad Hebraica Argentina, Sarmiento 2233.

—"Visto y oído en Israel", por **Jorge D'Urbano**, con diapositivas, a las 19, en el Instituto de Intercambio Cultural Argentino Israelí, Paraguay número 1535.

—"El teatro que conocí en México", por **Mané Bernardo**, con lectura de textos de autores mexicanos, proyecciones y grabaciones, a las 18.30, en la Sociedad Argentina de Escritores, México 524.

—"Por qué «La oscuridad» es otro sol", por **Elvira Orphée, Edgar Bailey, Enrique Molina, A. Pellegrini** y **Enrique Pezzoni**, con la conducción de **Abelardo Arias** (sobre un libro de **Olga Orozco**), a las 18.30, en la Galería Nexo, Viamonte 458.

—"Los cuentos alucinados de Luisa Mercedes Levinson", por **Luisa Mercedes Levinson**, con lectura de texto por actrices y actores de la escena nacional, a las 19, en Maipú 942, piso 13º.

—"Obra poética de Julio Nicolás de Vedia", por **Jorge H. Costa**, con interpretaciones de poemas por **Juan Manuel López de Lagar** y **Miguel Padilla**, a las 19, en la biblioteca del Club Universitario de Buenos Aires, Viamonte 1560.

—"Surrealismo y Dadá: Dalí, Magritte, Chagall", por **Ricardo J. Alexander** (ciclo "Cien años de arte y arquitectura"), a las 19, en el aula 403 de la Facultad de Ingeniería, Paseo Colón 850.

—"García Lorca, su vida y su obra", por **Maruja Gil Quesada**, con ilustraciones de **Luz Ayerza** y **Pedro Ginesta**, a las 19.30, en el Club de Gimnasia y Esgrima, Bartolomé Mitre 1137.

—"Las causas del desaprovechamiento de los científicos en la industria", por **José Enrique Miguens**, a las 18.30, en la Fundación del Servicio Social de la Empresa, Aráoz 2435.

—"Antártida: un planeta casi humano", por el vicecomodoro **Mario Luis Olezza**, a las 17, en FATE Blanco Encalada 3003, San Fernando.

—"Una secuencia estructural para la enseñanza del francés", por **Andrés Longchamp**, a las 19, en el Instituto Nacional Superior del Profesorado, Avda. de Mayo 1396.

—"Qué es el humanismo eugenésico y la escuela formativa del hombre", por **Stella Diez Ruiz**, con el patrocinio de la Asociación Profesional de Licenciados Eugenistas Humanólogos, a las 18, en Hipólito Yrigoyen 476.

—"La guerra y las devastaciones: la guerra biológica entre las especies y su repercusión en la humanidad: hacia una integración pacífica de pueblos y naciones", por **Sebastián Martín**, a las 20.45, en la Delegación Lanús del Instituto Superior Internacional de Relaciones Públicas, Vélez Sarsfield 2545, Lanús.

—"Vivant Denon, descubridor de Egipto", por **Rubén Vela**, con diapositivas, a las 19, en el Club Francés, Rodríguez Peña 1832.

—"Viaje a Granada: maravillas de la ciudad y homenaje a Federico García Lorca", por **Iván Kresteff**, con proyecciones y recitados por **Iris Marín**, a las 19.30, en la Peña El Tala, Lavalle 1922.

—"El año internacional de los derechos humanos: la condición de la mujer en la familia y en la sociedad en la Argentina", por **Leonor E. Aguiar Vázquez**, con el patrocinio del Movimiento de Reconciliación, a las 19.30, en Corrientes 718.

—"Medellín visto por un protestante", por **Manfred Bahamann**, con el patrocinio del Instituto de Estudios Comunitarios del Cono Sur, a las 20, en el Colegio del Sagrado Corazón, Juncal 1858.

—"Moneda y bancos en la Argentina", pod **José Tibaudín**, a las 19.15, y "Plan Europa", por el coronel **Alfredo Ortiz de Rozas**, a las 20.15, ambas en el Centro de Estudios Superiores San Alberto Magno, Lima 383.

—"Evolución del pensamiento económico en la Argentina", por **Arturo Luis Chianelli**, a las 19, en el Centro de Estudios de Ciencias, Chile 1481.

—"Proyecto Futaleufú - Esquel - Puerto Madryn para la producción de energía y metales primarios", por el comodoro **Jorge Luis Ballesteros**, a las 19, en el Instituto de Investigaciones Económicas y Financieras de la CGE, Hipólito Yrigoyen 1156.

—"La sociología de las relaciones públicas", por **Francisco Laguarda**, a las 18.30, en la Sociedad Argentina de Grafología, Rivadavia 1350 - Avenida de Mayo 1343 (subsuelo).

—"El turismo en la Patagonia de hoy", por **Antonio Torrejón**, con el patrocinio de la Federación de Centros de Residentes Patagónicos, a las 18, en el Colegio de Escribanos, Callao 1542.

—"Vida prehispánica en el Departamento de Valle Grande (provincia de Jujuy), por **Guillermo Madrazzo**, con proyecciones y con el patrocinio del Instituto Nacional de Antropología, a las 18.30, en el Museo Mitre, San Martín 336.

—"Relaciones entre el hombre y la mujer: neurosis y salud mental en la pareja", por **Eva Giberti**, a las 21.30, en el Jardín de Infantes Peter Pan, Amenábar 1045.

—"Relaciones padres e hijos: la desobediencia", por **Fanny L. de Baranchuk**, a las 20, en la Escuela para Padres y Educadores de Buenos Aires, Charcas 2387.

—"Programación y acción en la rehabilitación del enfermo mental", por **Osvaldo Moretti**, a las 17.30, en la Facultad de Psicología, Moreno 1925.

—"Cómo adoptar un niño", por **Delfina M. de Linck**, a las 11, en el Ateneo del Hospital Alemán, Pueyrredón Nº 1658.

—"¿Es el climaterio un problema?", por **Eduardo Masciottra**, con debate, a las 18.15, en el Consejo Argentino de Mujeres Israelitas, Riobamba 1020, 1er. piso.

—"La frustración de las necesidades instintivas y afectivas y su incidencia en el sentimiento de soledad, incc prensión e inseguridad", por **Jorge Menéndez**, a las 19.30, en el Centro de Integración Psicológica, Esmeralda 779, 1er. piso.

—"Beneficios de la autorrelajación para dominar la nerviosidad y la obesidad psicógena", por **Angel F. Arrighi**, a las 20, en Psico, Instituto Médico y Psicológico, Esmeralda 561, 1er. piso.

—"Suma de síntesis espirituales y místicas: Lao Tse", por **Ariel Foenquinos**, a las 19.15, en la Biblioteca El Conocimiento Propio, Hipólito Yrigoyen 724, 1er. piso.

—"La salud y la enfermedad consideradas con criterio naturista", por **José Rodríguez**, a las 19, en la Biblioteca Pública Naturista, Cangallo 2541.

—"Comunicación", por **Herminio Castellá**, a las 19.45, en el Instituto Urania, Corrientes 2322, piso 13º, local 1304.

—"Cómo vencer los temores, ansiedades, aprensiones e inacción afectiva y laboral", por **Alejandro Borges Jofré**, a las 19.30, en el Psico-Club William James, Hipólito Irigoyen 1516, 1er. piso.

Bellas artes

Inauguraciones de hoy

Jorge de la Vega, canciones, a las 22, en Bonino, Maipú 962. Cierra el 31.

Emilia B. de Untroib, óleos, en el Departamento de Extensión Universitaria de la Facultad de Derecho y Ciencias Sociales de la Universidad de Buenos Aires. Cierra el 31.

Cuatro precursores del grabado en la Argentina: Bacle, Morel, Pallière y Pellegrini, en el Museo del Grabado, Florida 588. Cierra el 30 de noviembre.

Rolando Andreose, pinturas, a las 19, en Rosendo Esmeralda 1021. Cierra el 2 de noviembre.

Mieravilla, óleos, en Bodo, Juncal 909. Cierra el 26.

Apuntes

Mario A. Esgrelli. En la galería Argentina —Paraguay 1312— se efectuó una exposición de cuarenta pinturas de Mario Alberto Esgrelli, en las que este artista señala una vez más su sensibilidad atraída por los temas del mar y la playa, a través de los cuales consigue trasmitir sus impresiones de soledad.

Con economía de recursos y destreza, en la que denuncia su condición de refinado artesano, pinta sus paisajes, entre los que se destacan los de pequeño formato.

Sara D. de Moreno Hueyo. Efectúose en la Biblioteca Circulante Palermo Chico —San Martín de Tours 2959— una muestra de tapices de la señora Sara Diehl de Moreno Hueyo. Se trata de la primera exposición de esta artista, en la que ha puesto de manifiesto, con atractivos resultados, su refinamiento y sus preocupaciones por los aspectos técnicos de sus trabajos.

Elina S. de Herrera. Expuso un conjunto de trabajos en la galería Nexo —Viamonte 458— la pintora Elina S. de Herrera. Con diferentes técnicas, tales como la tinta o la témpera, esta artista dio forma adecuada a sus visiones íntimas y delicadas.

Muestra de Lococo (h.)

En la galería Ross de Rosario, Córdoba 1338, será inaugurada hoy una muestra de obras del pintor Clemente Lococo (h.). La muestra reunirá una selección amplia de sus últimos trabajos, sobre motivos y paisajes de distintos países.

Cortometrajes

En el Museo Municipal de Arte Español Enrique Larreta, Juramento 2291, se exhibirán hoy a las 20, con la colaboración del archivo de películas alemanas, los siguientes cortometrajes: "El Castillo de Brühl", "Kandinsky" y "Franz Marc".

Entrega de premios

Pasado mañana, a las 19, en la secretaría de la Asociación Amigos de la Avenida Santa Fe, Santa Fe 1480, se efectuará la entrega de premios del concurso de pintura para adultos y de manchas infantiles, realizados el 21 y el 22 de septiembre, con motivo del Día de la Primavera.

Coloquio de la crítica

Desde pasado mañana hasta el domingo se efectuará en la ciudad de Tandil el Primer Coloquio de la Crítica de Arte, organizado por la Dirección de Bellas Artes de la Subsecretaría de Cultura de la Provincia de Buenos Aires. El programa de actividades incluye la realización de tres sesiones públicas de estudio en las que se tratarán los temas "Qué es la crítica de arte", "El método de la crítica de arte" y "La crítica de arte en la Argentina". Coincidentemente, se inaugurará en el Museo de Bellas Artes de esa ciudad, la muestra del Premio de Grabado Festival de las Artes de Tandil, integrada por 116 obras seleccionadas entre las 294 inscriptas. Se otorgarán cinco premios adquisición por un total de 750.000 pesos, que serán otorgados por críticos que participen del coloquio.

Periodismo y letras

"La oscuridad es otro sol"

Sobre este libro de Olga Orozco se efectuará hoy un debate en la galería Nexo, Viamonte 458. Se hará a las 18.30, y participarán Abelardo Arias, Elvira Orphée, Edgar Bailey, Enrique Molina, Aldo Pellegrini y Enrique Pezzoni.

"Artiempo"

Apareció el primer número de esta revista dirigida por el Sr. Osiris Chierico, y dedicada preferentemente a reproducir notas sobre artes plásticas y espectáculos. En su primera entrega publica una nota sobre la vida de Roberto Arlt y reproduce un artículo titulado "El fiel de la balanza", sobre el éxito editorial argentino.

"Comentario"

Esta publicación, órgano oficial del Instituto Judío Argentino de Cultura e Información, ha cumplido cinco años de existencia y en su número 61, con que celebra la fecha, reproduce una crónica sobre Israel, incluye su habitual sección bibliográfica y publica, entre otras, colaboraciones de Bernardo Canal Feijóo, José Isaacson, Rafael Pineda Yáñez, Salomo Avineri, Jorge L. Garay, Venturini y Nélida Salvador.

Tiene nuevos miembros la Academia de Derecho

En su última sesión, la Academia Nacional de Derecho y Ciencias Sociales designó académicos de número a la doctora Margarita Argúas y a los doctores Enrique Ramos Mejía y Héctor Pedro Lanfranco, para ocupar las vacantes dejadas por fallecimiento de los doctores Enrique Ruiz Guiñazú, Francisco Ramos Mejía y Jorge Eduardo Coll, cuyos sitiales números 2, 30 y 10 llevan los nombres de Nicolás Avellaneda, Lucio V. López y Domingo Faustino Sarmiento, respectivamente.

La Dra. Margarita Argúas

La doctora Margarita Argúas es una descollante jurista, graduada en 1926, con diploma de honor, en la Facultad de Derecho y Ciencias Sociales de la Universidad de Buenos Aires.

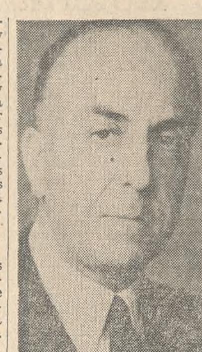

Dr. Héctor P. Lanfranco

Su tesis versó sobre "La regla locus regit en la legislación civil y la jurisprudencia argentina", tema que en 1929 amplía en un meduloso libro titulado "La regla locus regit actum", en la cual estudió los aspectos fundamentales de la materia, y glosó los casos más interesantes llegados a los tribunales del país. Otra de sus obras, muy celebrada por la crítica y por los especialistas, fue "Tratado de Derecho Internacional Privado", editada en 1926, en colaboración con el doctor Carlos Alberto Lazcano, de la cual dijo entonces el crítico de LA NACION que es un "libro llamado a ejercer una sensible influencia" en el ámbito de su proyección.

En 1927 la doctora Argúas fue nombrada presidenta de la comisión de codificación del Centro de Estudios de Derecho Internacional Privado. Su tesón de estudiosa e investigadora, su dedicación intensa y apasionada al llamado de su vocación por el estudio del derecho, la llevaron a múltiples estrados como conferenciante y, en 1933, se la designó profesora adjunta de derecho internacional privado en la Facultad de Derecho, cargo al que renunciaría algún tiempo después, a raíz de un "comunicado —expuso ella en carta a los diarios— de la Subsecretaría de Informaciones, sobre fiscalización por los delegados interventores de la actitud de los profesores universitarios en el acto de tomar examen a los alumnos del turno de diciembre". Se reintegró a la cátedra en 1955.

La doctora Argúas integró delegaciones en reuniones y conferencias del país y del exterior; realizó viajes de estudios; fue designada miembro de numerosos institutos, y actualmente es jueza de la Cámara de Apelaciones en lo Civil de la Capital Federal. Es vicepresidenta del Instituto de Estudios Legislativos y del International Law Association, entre otros cargos y distinciones en cuya acción y desempeño conquistó sólido prestigio y simpatía.

Dr. Enrique Ramos Mejía

Nacido en la Capital Federal el 14 de junio de 1911, el doctor Enrique Ramos Mejía es una figura de relevante actuación en las esferas jurídicas y docentes, donde su prestigio y notoriedad se acrecientan de tal modo que acaba de merecer los honores del sitial académico.

Egresado de la Facultad de Derecho y Ciencias Sociales de la Universidad de Buenos Aires en octubre de 1936, hace justamente 32 años, obtuvo el título de doctor en jurisprudencia en 1963 con su trabajo "El delito de concusión".

En el orden judicial, en cuyas actividades se inició en 1932, ha desempeñado los siguientes cargos. subsecretario en el Juzgado en lo Correccional; secretario en el mismo Juzgado desde 1938 hasta 1943; secretario en el Juzgado de Instrucción Nº 2 desde mayo de 1943 hasta mayo de 1947, fecha en que presentó su renuncia con motivo del juicio político instaurado a los miembros de la Corte Suprema de Justicia de la Nación; y, a partir del 1º de noviembre de 1955, juez de la Cámara Nacional de Apelaciones en lo Federal y Contencioso Administrativo, integrando la sala en lo Criminal y Correccional.

Durante su carrera docente ha sido profesor adjunto interino de derecho penal en la Facultad de Ciencias Jurídicas y Sociales de la Universidad Nacional de La Plata, profesor de la misma materia en la Facultad de Derecho y Ciencias Sociales de la Universidad de Buenos Aires hasta 1957; profesor titular interino de la materia desde ese año hasta hoy, y profesor de derecho penal, adjunto por concurso, a partir de 1960.

Ha sido redactor de "Jurisprudencia Argentina", miembro directivo de varias instituciones de derecho, delegado y representante en diversos congresos nacionales e internacionales y es autor, asimismo, de numerosos artículos de su especialidad y de varias obras entre las que cabe señalar sus "Estudios de Derecho Penal" y su ya mencionado "El delito de concusión".

Dr. Héctor P. Lanfranco

El doctor Héctor Pedro Lanfranco nació en La Plata en 1900. En 1921 doctoróse en ciencias jurídicas y sociales en la Universidad de su ciudad natal, y su tesis fue "El efecto jurídico en la declaración de quiebras". Estudioso de todos los temas vitales de su profesión, pronto se destacó y desarrolló intensa labor profesional.

En 1933 fue designado subencargado del curso de derecho constitucional y administrativo en la Facultad de Derecho de Buenos Aires, y profesor adjunto de la cátedra, en 1936. Otros cargos fueron: relator letrado de la Fiscalía de Estado y director general del Registro Civil de la Provincia de Buenos Aires; conjuez de la Suprema Corte, del Juzgado Federal y de la Cámara Federal de La Plata, miembro del Jury de la provincia y, asimismo, desempeñóse como asesor letrado de numerosas e importantes empresas.

Dr. Enrique Ramos Mejía

Dra. Margarita Arguás

Como delegado de la Facultad de Derecho de la Universidad de Buenos Aires, asistió al V Congreso Panamericano de Ferrocarriles en Montevideo, en 1946, año en que también fundó la Asociación Amigos de Francia en La Plata. En el Colegio de Abogados platense —del que fue director titular— desempeñó cargos directivos, y es secretario de la sección argentina de la Societé de Legislation Comparée y prosecretario del Instituto de la Universidad de París en Buenos Aires.

Desde 1924, en que publicó "Efectos jurídicos de la declaración de quiebra", editó nuevas publicaciones sobre temas de su especialidad. "Jurisdicción en las riberas", "La acción del despojo", "Hacia una nueva metodización del derecho civil argentino", "La incapacidad civil de los penados" y "El habeas corpus como garantía de la libertad", son algunos de los títulos del doctor Lanfranco, figura que se caracterizó siempre por su rectitud y caballerosidad, y que cuenta con sólidas amistades y admiración en todos los medios de su actuación.

Johnnie Walker

EL WHISKY ESCOCES DE MAYOR VENTA EN EL MUNDO ENTERO

Nació en 1820 y sigue tan campante

Notas sociales

Ochenta años—

Cumplirá el sábado 80 años doña Hortensia Pareja Luzuriaga. Con tal motivo hará oficiar una misa de acción de gracias a las 19 en la iglesia de Nuestra Señora de las Victorias.

Reuniones—

Para despedir de la vida de solteros a la señorita Cristina Pourtalé y al señor Roberto Bunge, la señorita Mónica Pereyra Lucena reunirá pasado mañana en un cóctel a un grupo de amistades.

➠ La señorita Susana Martín Figueroa Bunge y el señor Carlos Loureiro, que en breve contraerán matrimonio, serán obsequiados pasado mañana con un cóctel por el señor Rodolfo Martín y su esposa, doña María Celia González Piris.

➠ En vísperas de su casamiento, la señorita Susana Oyenard será agasajada hoy con un "shower-tea" por la señora Delia Torres Estrada de Bradley.

➠ La señorita Josefina Sanguineti del Solar, quien en breve contraerá matrimonio, será agasajada pasado mañana con un "shower-tea" por la señorita Silvia Camogli Woodruf.

Comidas—

El señor Alfredo Luis Agote y su esposa, doña Mónica Roese, reunirán mañana en una comida a un grupo de amigos de la señorita Ana María Emanuele y del señor Hugo Novaro, quienes próximamente contraerán matrimonio.

Casamientos—

El presbítero doctor Fidel H. Moreno bendecirá el 24 a las 20.30 el matrimonio de la señorita Graziella Castex con el señor Agustín Bernardo Gorchs. Actuarán como padrinos los señores Mariano Castex y su esposa, doña Graciela Garay Grieben, y Agustín Gorchs y su esposa, doña Delia Maquieira Goñi.

El 21 quedará concertado el matrimonio civil, del que serán testigos las señoras Beatriz Garay Grieben de Ibarra, María Luisa Castex de Herrera Plater y María de las Mercedes Alvarez Morales de Castex y el doctor Jesús H. Paz.

➠ El casamiento de la señorita Jacqueline Saguier con el señor Miguel Ezcurra será bendecido hoy a las 20 en la iglesia de San Martín de Tours. Serán padrinos de la ceremonia los señores Fernando Manuel Saguier y su esposa, doña Susana Gómez Aguirre, y Martín Ezcurra y su esposa, doña Vivian Hawes.

➠ Hoy a las 20 será celebrado en la capilla San Roque, basílica de San Francisco, el casamiento de la señorita Susana Bustos Fernández con el señor Mario Wernicke (h.). Actuarán como padrinos la señora María Celia Copello de Wernicke, el señor Luis Bustos Fernández y su esposa, doña Susana Ojea Quintana, y el doctor Mario Wernicke.

➠ En la iglesia de San Martín de Tours será consagrado el sábado a las 21 el matrimonio de la señorita Silvia Cristina Neira con el señor Juan Carlos Monterubbianesi. Serán padrinos las señoras Ana Alonso de Neira y María Celina Rocha de Monterubbianesi y los señores Jorge Carlos Neira y Juan Monterubbianesi.

➠ Mañana a las 20 en la iglesia de Nuestra Señora de las Victorias será bendecido el matrimonio de la señorita María Esther Cremona con el señor Geoffrey Noel Hague, ceremonia de la que serán padrinos los señores Domingo A. Cremona y su esposa, doña María Elena Repetto, y Alfredo B. Feeney y su esposa, doña Elena Mc Grath. En el acto civil serán testigos la señora Martha Begher de Mulville y el señor David Hughes.

➠ Mañana a las 21 en la iglesia de San Martín de Tours será celebrado el casamiento de la señorita María Isabel Labatte Solís con el señor Emilio Carlos Henry. Actuarán como padrinos la señora Laura Labatte de Mileo y la señorita Eva María Harracá y los señores Arturo J. Faletty y Eduardo Luis Trigo. En el acto civil serán testigos la señora Silvia Catalano de Cagliolo y el señor Osvaldo Biandini.

Compromisos—

Formalizaron su compromiso la señorita Marta de la Torre y el señor Alejandro Stengel Madariaga.

➠ Ha quedado concertado el compromiso de la señorita Alicia Elena Rouges con el señor Manuel Eduardo Herrera Pintos.

Beneficios—

Con el auspicio de la esposa del embajador de los Estados Unidos, señora Mary Gardener de Burgess, se realizará hoy en el Alvear Palace Hotel el té de beneficencia, seguido por desfile de modelos, organizado por el American Women's Club.

De acuerdo con lo anunciado anteriormente se presentará durante el mismo "La moda en las Américas en 1969", que incluye creaciones originales de los más prestigiosos diseñadores de los Estados Unidos y otros países.

Se suministran informes por el teléfono 392-5707.

➠ A beneficio de las obras que efectúa el Asilo de Ancianos Marín, de San Isidro, el Centro de Ensayos Teatrales (C. E. T.), que dirige la señora María Elena del Solar Dorrego de Casal, pondrá en escena pasado mañana a las 21.45 la pieza "El acusador público" en el Auditorium de la avenida del Libertador 16.150, de la mencionada localidad.

Enfermos—

La señora María Barberis Coelho de Hardoy guarda cama.

➠ Guarda cama la señora Magdalena Leupold Biedma de Arfeli Martínez.

➠ Ha sido operada la señora Eleonora Walburg de Albornoz Suffern.

➠ La señora María Silvia de Eléspuru de Bellucci, que hace días guarda cama, sigue bien.

➠ Guarda cama la señora Ana María Bergallo de Dilligenti.

➠ La señora Julia Tarigo de Hernández Vergara guarda cama.

Viajeros—

De París la señorita Beatrice de Mareuil.

➠ Para los Estados Unidos la señora Queeny Cifuentes de Oro Balmaceda y sus hijas María y Mercedes y las señoritas Alicia Urruti Camogli y Luz Rentería Gambin.

➠ Para España el señor Juan Hernán Magnasco y su esposa, doña María Verónica Bourdieu.

➠ De Europa los señores Juan Pablo Russo y su esposa, doña Valeria Guerrero Cárdenas, y Pedro Schüren y su esposa, doña Dolores Robbio Pacheco, y la señorita Ana María Oxabide.

➠ Para Cartagena la señorita Luisa de Elías.

➠ Para París el señor Sergio Chiáppori y su esposa, doña Gladys Baillod.

➠ Para Lisboa las señoras María Isabel Busquet de Busquet Serra y María Busquet Serra de González Monteagudo.

➠ Para El Cairo el señor Francisco Antequera y su esposa, doña Susana Facio.

➠ De San Francisco la señora Mercedes Biedma de Tesoriero.

➠ Para La Cumbre los señores Alfredo Agote Robertson y su esposa, doña Alicia Dorado, y Leopoldo Herráiz y su esposa, doña María Teresa García Mansilla.

Necrología—

Después de sufrir las alternativas de una prolongada dolencia ha dejado de existir a los 90 años doña Adela Mercedes Villamayor Madera, respetable dama que en su larga existencia practicó el bien y vivió rodeada del respeto y la cariñosa consideración que le profesaban sus numerosas amistades.

En su sepelio, efectuado en la Recoleta, se puso de manifiesto el hondo pesar causado por su desaparición.

In memoriam—

Con motivo de recordarse el aniversario del fallecimiento de la señora Rosa Suárez de Martínez se rezará una misa en su memoria hoy a las 18 en la iglesia de San Martín de Tours.

➠ Al cumplirse el aniversario del fallecimiento de don Juan Felipe Aranguren se rezará una misa mañana a las 19 en la capilla del Colegio Marianista, Rivadavia 5652.

➠ Mañana a las 11 en la basílica del Espíritu Santo se rezará una misa en sufragio de doña Angela M. de Dionisio.

➠ En la iglesia de Nuestra Señora del Carmelo se celebrará una misa mañana a las 11 en sufragio del doctor Emilio E. Bacigaluppi.

➠ En la iglesia Stella Maris, de la vicaría castrense, se celebrará una misa mañana a las 11.30 en sufragio del mayor del Ejército Diego E. Saborido.

Participaciones Sociales

CASAMIENTO

OSVALDO MESQUITA y su esposa, doña MARIA AMELIA ERREA; JORGE R. BARILARI y su esposa, doña MARIA MATILDE BACA CASTEX, participan el casamiento de sus hijos LUIS MARIA MESQUITA y SILVIA TABANERA, celebrado el 11 del corriente en la iglesia de Santa Adela, en la mayor intimidad.

Portaaviones

BAHIA BLANCA. — Circuló en medios vinculados con la Armada argentina una versión, según la cual el portaaviones Independencia no dejaría de pertenecer a la Flota de Mar, tal como se había anunciado. En cambio —agrega la versión—, la nave sería sometida a reparaciones para actualizar su armamento.

Como se recordará, al anunciarse la compra del portaaviones holandés Karel Doorman, de más de 15.000 toneladas, el Comando en Jefe de la Armada anunció que el Independencia sería desafectado, por lo que se estimó probable su venta a otro país. De confirmarse la versión, los dos portaaviones integrarían la Flota de Mar.

A la ampliación de un plazo se refirió Cousido

En declaraciones transmitidas anoche por Canal 7, el secretario de Seguridad Social, señor Alfredo M. Cousido, manifestó entre otros conceptos, que daba a conocer una primicia en lo relacionado con el anteproyecto para establecer un régimen que en líneas generales sea común para los tres grupos de trabajadores que no dependen de patrono o actúan por su cuenta, es decir los empresarios, profesionales e independientes.

La citada primicia es que ha sido prorrogado hasta el 31 del mes actual el plazo para presentar las opiniones y observaciones con respecto al anteproyecto que está a consideración.

Actualidad local en pocas líneas

Reunión de bachilleres

Pasado mañana a las 21 reuniránse en ADDV, Paraguay 1343, los bachilleres graduados en el Colegio Nacional Domingo F. Sarmiento en 1938, curso nocturno. Anunciaron su asistencia ex pro[…] y celadores.

Federación Agraria

El presidente y el vicepresidente de la Federación Agraria Argentina, señores Antonio Di Rocco y Humberto Volando, entrevistaron al secretario del CONADE, contralmirante Francisco Castro, a quien entregaron copia de las conclusiones del 56o. congreso de aquella entidad, que, en esa ocasión anunció su apoyo al plan de política agraria elaborado por el Consejo Nacional de Desarrollo y la Secretaría de Agricultura y Ganadería.

Whisky Ramsay AÑEJO

R de Real gusto escocés

Industria Argentina

CASA DELLEPIANE S.A.

Paseo Colón 1454 Cap. 30-7811

EL ESTADO GARANTIZA SU INVERSION
NOSOTROS LE PAGAMOS EL MAS ALTO INTERES DE PLAZA

• PAGO MENSUAL DE INTERESES
• LIBRE DE REDITOS
• SEGURO DE VIDA GRATUITO

DEPOSITANDO SUS AHORROS EN NUESTRO HOGAR S.A.
de Ahorro y Préstamo para la Vivienda Entidad 2078
de la Cámara Argentina de Ahorro y Préstamo para la Vivienda
Belgrano 1354 - Capital Federal

LIVINGSTON Y CIA. S. A.
Esmeralda 320 - Inmobiliaria y Comercial - 35-6138|6179|6064

TERRENO EN IMPORTANTE CENTRO COMERCIAL
21m.50 x 60m
Apto para garaje, locales, oficinas o viviendas.
Amplias facilidades de pago.

Decoración de ambientes para fiestas, casamientos, y reuniones infantiles.
Solicite la visita de nuestro técnico sin compromiso.
BOITANO Y CIA.
BME. MITRE 854 - Bs. As.
T. E. 45-2484/6435

Entre por...

blindex®
Cristal Templado
a
BERNARDI Y CIA. S.R.L.
Talcahuano 1048
Tel. 42-3839/0103

GZ
Gimenez Zapiola da más.
INVIERTA
LIBRE DE REDITOS
CON SEGURIDAD Y ALTO INTERES
en cuentas de ahorro
HIPOTECARIO
garantía del Estado art. 3º - Ley 17.594
PAGO MENSUAL DE INTERESES O CAPITALIZACION TRIMESTRAL
ENTIDAD 2073
GIMENEZ ZAPIOLA VIVIENDAS
S. A. DE AHORRO Y PRESTAMO PARA LA VIVIENDA
De la C. Arg. de Ahorro y Préstamo para la Vivienda
FLORIDA 239 - T. E. 46-5661/5

Ya está en sus manos el nº 3

Lea en este número:

✻ Ensilaje. Qué, cuándo, dónde y cómo ensilar.
Acumular grandes cantidades de forrajes no es lo mismo que tener un silaje de alto valor nutritivo. Cantidad y calidad deben marchar juntas.

✻ Más que bajos costos, deben buscarse altos márgenes de beneficio.
Los resultados de la empresa agraria pueden ser sustancialmente distintos según el punto de vista que se adopte.

✻ ¿Cardera o matayuyos?
Cómo combatir las malezas sin perjudicar la pradera en el año de su implantación.

✻ Mercados a término de ganado
Garantía a largo plazo de un precio compensatorio para el productor.

...Y muchos artículos más difundiendo experiencias de otros productores y técnicas modernas de trabajo.

DINAMICA RURAL
Nuevos Horizontes para el Negocio Agropecuario
editorial dante quinterno s.a.
¡Cómprela! ¡Se agota!

Bonoferta Bonafide

DULCE DE DAMASCO 450 grs. $ 98
LECHE CHOCOLATADA 365 grs. $ 75
CALDO DE GALLINA 3 cajitas $ 59
TÉ caja 100 grs. $ 49

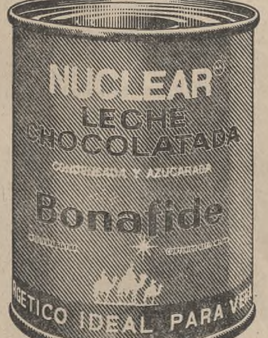

Bonafide
Frescura y calidad al servicio de la comunidad

Los problemas de la salud en América son analizados

En dependencias del anexo de conferencias del Teatro Municipal General San Martín prosiguieron ayer las deliberaciones de la Reunión Especial de Ministros de Salud de las Américas. Las dos comisiones continuaron con el tratamiento de temas referidos al control de las enfermedades transmisibles; a los planes de salud y al mejoramiento de los servicios sanitarios para el sector rural. En el plenario, los delegados de varios países del continente hicieron conocer la forma en que se ha encarado la lucha contra los distintos males.

Males transmisibles

En la comisión I se escuchó un informe de la Organización Panamericana de la Salud, referido al estado en que se halla en el continente la lucha contra la tuberculosis. Señálase que prosigue siendo "un grave problema" en la América latina, pese a los progresos alcanzados por medio de la quimioterapia y la vacunación de BCG. Se añade que en 1966 las tasas de mortalidad fueron de 3,8 por 100.000 habitantes en América del Norte; de 19,8 en América Central y de 27,9 en América del Sur. Se estima que hay actualmente en América latina 85 millones de personas infectadas de tuberculosis y 1.250.000 casos activos. Puntualízase, además, que el bajo rendimiento de la mayoría de los programas de control de este mal en América latina atribúyese a la insuficiencia de los recursos.

También se trató sobre la lepra. Al respecto, el informe de la Organización Panamericana estima que existen más de 400.000 casos en las Américas y agrega que las áreas de mayor incidencia están en una zona de América del Sur que comprende a grandes sectores del Brasil y zonas contiguas de los países vecinos. Al considerarse el tema de enfermedades parasitarias expresóse que uno de los mayores obstáculos para el control de estos males es el desconocimiento, por parte de las autoridades sanitarias, de la importancia que tienen para la salud públ' a y el desarrollo económico. En cuanto a las enfermedades venéreas se señaló que están muy extendidas en el hemisferio y que no se conoce la magnitud del problema. Al abordarse el tema zoonosis se dijo que la OPS concentra su actividad en la lucha contra las más importantes: rabia, brucelosis, hidatidosis y tuberculosis bovina.

La salud en el campo

En la comisión II se comenzó a tratar acerca de "Servicios de salud en los proyectos de modernización de la vida rural". El informe de la OPS dice al respecto que ha estimado que un programa básico de salud para este sector requiere una inversión de alrededor de 165 millones de dólares. Los servicios rurales de salud estarían destinados a la puesta en marcha de vacunaciones, saneamiento ambiental, cuidado de la madre y el niño, educación sanitaria y prestación de primeros llos.

La organización estima que alrededor del cincuenta por ciento de la población total de la América latina vive en áreas rurales, aunque esta distribución varía en forma acelerada debido al traslado a las grandes ciudades. Señala además, que el personal médico en este sector del continente es generalmente escaso, calculándose que en las zonas rurales hay un promedio de menos de un médico por cada 10.000 habitantes. Agrega que en la Argentina se desarrolla actualmente un programa de mejoramiento de la salud en las provincias de Catamarca, Jujuy, Salta, Santiago del Estero y Tucumán, y que está prevista la realización de un seminario para la preparación de personal que desarrollará funciones en las áreas rurales.

También realizóse ayer un plenario de delegados, en el que hicieron conocer los planes que desarrollan sus respectivos países los representantes de los Estados Unidas, de Colombia, de México, de Trinidad-Tobago, de Nicaragua, de Paraguay, de Barbados y de Francia.

Caducan permisos precarios dados a universidades

Ratificó el Poder Ejecutivo una resolución del Consejo Nacional de Educación —13 de diciembre de 1967— por la que fueron declarados caducos los permisos precarios de uso de locales con destino al funcionamiento de cursos especiales de las Universidades Populares Argentinas, además de suprimirse del presupuesto del organismo rector de la enseñanza primaria 26 cargos de director de escuelas de adultos, 21 de maestros secretarios de escuelas de adultos y 405 de maestros especiales, también de esos establecimientos.

En los considerandos de la medida expréasse que los propósitos por los cuales fueron creadas dichas universidades "han sido debidamente canalizados mediante el Consejo Nacional de Educación y el Consejo Nacional de Educación Técnica y fueron debidamente contemplados en el estudio de racionalización de los Servicios Docentes Especiales".

La tecnificación del campo según el juicio de la Sociedad Rural

En el Centro Argentino de Ingenieros se sirvió ayer el almuerzo mensual de esa institución, en esta oportunidad dedicado a agasajar a los miembros de la comisión directiva de la Sociedad Rural Argentina.

En la reunión, que presidió el titular de la entidad oferente, ingeniero Alberto R. Costantini, debía hablar sobre el tema "Tecnificación del campo" el presidente de la Sociedad Rural, doctor Luis Firpo Miró, quien no pudo asistir al ágape por duelo familiar. En su lugar leyó el discurso preparado por aquél el vicepresidente de la institución, doctor Carlos Gómez Alzaga, quien fue presentado por el ingeniero Esteban Pérez.

Técnica y comercio

Juzgó inicialmente el disertante que el campo necesita valerse del avance tecnológico para producir mayor cantidad de alimentos pero aclaró que el bienestar de los pueblos y su prosperidad no dependen únicamente de la fertilidad del suelo, las bondades del clima o la abundancia de sus recursos naturales, sino también de la comprensión de los demás países en la ejecución de una política de intercambio justa y equitativa. "De nada valdría el forzarnos en aumentar nuestra producción incorporando las técnicas más modernas y eficaces si no tuviéramos la certeza de poder colocar nuestros excedentes sobre bases razonables y duraderas", opinó.

Para la Sociedad Rural la tecnificación agraria no sólo supone el uso de maquinarias o el empleo de métodos modernos de explotación sino que abarca las grandes obras públicas de infraestructura y especialmente la capacitación del hombre de campo. Después de poner de manifiesto la escasez de expertos, técnicos y especialistas en las cuestiones agropecuarias y de juzgar necesaria la adecuación de las industrias a las necesidades, dimensiones y posibilidades de cada región o cultivo, el disertante aludió al papel que juega el gobierno en la ejecución de una política económica y social.

La estabilidad

Admitió que la estabilidad monetaria ya existe y expresó que si la confianza de propios y extraños se afirma definitivamente, habrán eliminado las tendencias inflacionarias.

El nivel de ingresos, la investigación científica y técnica, su apropiada difusión, la razonable incidencia de la intermediación en el precio final y la aplicación de una política comercial interna y externa clara y coherente, son factores, que a juicio del orador, de los que depende el grado de tecnificación de la empresa rural. Juzgó que tecnificar requiere un programa de inversiones debidamente equilibrado y que esas inversiones provienen necesariamente del nivel de ingresos. Al abordar esta cuestión el orador aprovechó para indicar que los precios actuales de la producción no reflejan plenamente el valor del mercado mundial ni la paridad correspondiente como consecuencia de las retenciones que se aplican.

Hacia el final de su disertación el vicepresidente de la centenaria institución de los ganaderos afirmó que el productor argentino quiere el perfeccionamiento de sus explotaciones. "Tiene real vocación de progreso, pero necesita confianza y seguridad para realizar las inversiones que demanda al incorporar las modernas técnicas a su labor agropecuaria a fin de aumentar la producción agrícola ganadera y contar con una política de comercio exterior e interior que asegure la colocación de granos y carnes tanto en nuestro mercado como en el internacional".

Tras reiterar que no existe antagonismo entre agro e industria y sostener que no se puede conseguir el desarrollo industrial a costa del estancamiento rural, manifestó que los empresarios pueden y deben contribuir al desarrollo nacional mediante el adelanto de sus propias empresas a fin de mejorar los niveles generales de productividad.

Finalizadas las palabras que leyó el doctor Gómez Alzaga se sirvió el almuerzo, y a los postres el nombrado respondió a las preguntas que se le formularon. Finalmente, el ingeniero Costantini agradeció la presencia de los miembros de la Sociedad Rural Argentina.

En el sector oficial prohiben transferencias

Las transferencias de cargos entre los organismos con estructura y dotación aprobadas han quedado prohibidas, de acuerdo con el artículo primero del decreto 6535 del Poder Ejecutivo.

Tal decreto, empero, exceptúa a las transferencias de organismos completos entre distintas jurisdicciones. Prohíbe, asimismo, las designaciones de personal en la planta permanente, con retención de cualquier otro cargo. En los fundamentos de la medida se establece que cada organismo de la Administración Pública Nacional cuenta con personal indispensable para cumplir con las misiones y funciones propias, razón por la cual no deben producirse transferencias que modifiquen los agrupamientos funcionales aprobados.

Celebrará hoy sus 75 años de vida la Lotería Nacional

Cinco etapas jalonan la vida de la Lotería de Beneficencia Nacional y Casinos, que hoy celebra 75 años de existencia. La primera se inicia con la sanción de la ley 2989 que creó una Lotería de Beneficencia en el ámbito municipal metropolitano, cuyos beneficios se aplicaron al sostenimiento de hospitales y asilos públicos de todo el país.

En 1895 la ley 3313 derogó la anterior y creó la Lotería de Beneficencia Nacional, que hasta 1944 favoreció a numerosas instituciones de bien público. En ese último año el Estado oficializó la explotación de los casinos y encomendó su administración a la Lotería que pasó a denominarse Lotería de Beneficencia Nacional y Casinos. La nueva dimensión de su actividad impulsó la acción social y benefició a los gobiernos provinciales. Desde 1953 tomó a su cargo la administración de los hipódromos de Palermo y San Isidro, adquiriendo carácter de dependencia estatal, con tres explotaciones: Lotería, Casinos e Hipódromos.

Sobre la marcha la institución organiza sus distintos rubros y los orienta en favor de obras de carácter social. A partir de 1963 —cuando los hipódromos pasan a depender del Jockey Club— la Lotería circunscribe nuevamente su acción a las dos actividades desarrolladas desde 1944 a 1953, es decir, Lotería y Casinos.

Instituída para extirpar el pernicioso juego clandestino y distribuir sus utilidades en obras de beneficencia, el nuevo aniversario que celebra hoy la encuentra en pleno ejercicio de sus funciones destinadas a contribuir al progreso social de la Nación.

El Banco de la Nación abre una filial en Maipú

Pasado mañana, el Banco de la Nación inaugurará una nueva sucursal en Maipú, provincia de Buenos Aires. Atenderá desde esta ciudad, próxima a ser centenaria, las necesidades de una zona eminentemente ganadera, en que no son desdeñables las actividades agrícolas y frutícolas. Al acto de la inauguración asistirá una delegación de directores de la institución, encabezada por el vicepresidente 1o., señor Martín Beloqui, e integrada por los señores Roberto Ripamonti, Rogelio Gallarreta y Mario Solanas Pacheco.

ELIMINE OLORES, HUMO, GRASA Y HUMEDAD!
INSTALE EN SU CASA, INDUSTRIA O COMERCIO
EXTRACTORES DE AIRE SOUTH BEND
DISTRIBUIDOR
Casa SAPUPPO
NAHUEL HUAPI 5193
51-4445 - CREDITOS

INAUGURA su sede propia en RECONQUISTA y TUCUMAN
ANTARTIDA
CIA. ARGENTINA DE SEGUROS S.A.

PROYECTO Y DIRECCION:
FELIX SAN MARTIN - Ing. Civil
HUGO BOURDIEU - Arquitecto
RECONQUISTA 609, 8º piso

CONSTRUCCION:
ASOCIACION CONSTRUCTORA AMERICANA
RECONQUISTA 609, 8º piso

OBRA: 4829/0
TABIQUES MODULARES
Costanzo y Carmona
S.A.M.C.I.F.I.
una empresa instalando empresas
LAVALLE 371-75 T.E. 31-2100/05 - 9453

TALLERES METALURGICOS
piave S.R.L.
CARPINTERIA DE ACERO INOXIDABLE
ADMINISTRACION Y FABRICA:
CHIVILCOY 341-45 - TEL. 750-5003 - SAN MARTIN

MOSAICOS DE MARMOL RECONSTITUIDO
CATTANEO
CATTANEO & CIA. S.A.I.C.
MAIPU 245, TEL. 46-6338, BS. AIRES

INDUSTRIA DE LA PIEDRA
REVESTIMIENTOS DE GRANITO
GRASYMA S.A.
PIEDRA DE MAR DEL PLATA Y MARMOL
DEFENSA 320, TEL. 33-2371 y 22-7396, Bs. As.

VIDRIOS - CRISTALES - ESPEJOS
CASA SEGAT
S.A.C.I.
Puertas y frentes BLINDEX cristal templado
ADMINISTRACION Y VENTAS
PARANA 660 - TEL. 49-5751 y 40-4225

SUCESION
JUAN CACCIA S.R.L.
OBRA BLANCA - CORTINAS DE ENROLLAR
PLACARDS - CARPINTERIA MECANICA
AMOBLAMIENTOS DE COCINA
VENTANA 3844, TEL. 91-3197, BS. AIRES

MOBILIO CARPINTERIA
E. CECCHETTINI Y CIA.
EBANISTERIA - AMOBLAMIENTOS - INSTALACIONES
ARIAS 4481-83 - TEL. 70-8325 - BS. AIRES

STILKA BURÓ
amueblamiento para empresas y oficinas
Libertad 1010 Tel. 41-3084 y 42-4085

Efectuó la instalación de acondicionamiento de aire
COMPAÑIA DE AIRE ACONDICIONADO
SAIRE S.A.C. e I.
AVDA. LIBERTADOR 736
TEL. 42-4541|2|3 - Bs. As.

INSTALACIONES SANITARIAS - INCENDIO - GAS
GERONIMO P. BAZZANO
& CIA. S.R.L.
SOCIOS:
G. P. BAZZANO
A. C. GABRIELONI
J. M. ARRUEBO
MONTEVIDEO 665, 6º (605)
TEL. 46-9678, BS. AIRES

EMPRESA DE YESERIA
BALZARINI & SANPSON S.C.A.
RICARDO GUTIERREZ 2664
Tel. 68-5509 y 52-7132, Bs. As.

EN EL
DIA de la MADRE
REGALOS
...por supuesto de
Harrods
Florida 877

Guantes y Pañuelos - Planta Baja
GUANTES en hilo de algodón, tejido a mano. En colores lisos o combinados.....$ 1.950
PAÑUELOS en acetato "Rhodia", estampado. Medida 80 por 80 cms.....$ 1.590
Señoras - Primer Piso
PULLOVERS en hilo de algodón Peruano, mangas menguadas. Línea Italiana. Varios colores y en blanco o negro. T. 44 al 54 $ 2.490
Artículos de Viaje - Primer Piso
SILLON PLEGABLE de metal, con asiento y respaldo en lona de algodón. Varios colores $ 2.290
Muebles - Segundo Piso
REPOSERA metálica, estructura muy fuerte, de caño cromado. Asiento y respaldo de plástico reforzado. Varios colores de actualidad.....$ 10.900
Para que ella elija su Regalo... una ORDEN de COMPRA de Harrods
Una fina atención
REGALE PLANTAS y FLORES
(las plantas se envían a domicilio)
SABADOS de los NIÑOS dedicado al DIA de la MADRE, grandes atracciones, con la participación de Tatín. SORTEOS GRATUITOS con Importantes Premios.
MEDIAS para Señoras - Planta Baja
De fibra poliamídica. Primera Selección
Topacio
Lisa - Microtul - Sin corrida - Fantasía
MINUTÉ Ajustable
Sin ligas ni portaligas. Regulable a su medida.
Evelina
ALOA - Bombacha media enteriza
PARAGUAS
Stiky
Telas y puños importados, fuerte varillaje.
dorya
día de la madre
COLCHONES "HARRODS"
Fabricados bajo el control de Simmons. 242 resortes de acero templado. Forro cotí de algodón floreado, exclusivo.
Medida 140 x 190 cms.....$ 22.900
90 x 190 cms.....$ 16.900
Segundo Piso

Blanco - Planta Baja
JUEGO de CAMA de algodón "Selaco" estampado, fondo blanco o de color. Colores inalterables, proceso patentado. 1 sábana y 1 funda. 2 plazas $ 3.490; 1 plaza $ 2.198
TOALLAS "G y G", en esponja de algodón, con guarda labrada. Colores: rosa amanecer, verde primavera, azul ilusión y limón azahar.
Medida 50x95 cms.... $ 440
TOALLON 77x138 c. $ 1.298
El Conjunto ..... $ 1.650
REPASADORES "mil usos", en fino algodón estampado, diseño a elegir: Medida 53x70 cms.....$ 155
3 Repasadores por.....$ 420

SERVILLETAS en cefir de algodón "Selaco", terminadas con flecos. Medidas 45 por 45 cms..... c/u. $ 79
6 Servilletas por.....$ 420
SABANAS de algodón, máxima calidad "Grafa Percalux". En hermosos colores: Topacio, Orquídea, Jade, Aguamarina o blanco,

Medidas:	BLANCO	COLOR
160x260 cms.	$ 981	$ 1.135
230x270 „	$ 1.395	$ 1.601
FUNDAS haciendo juego		
100x45 cms.	$ 286	$ 316
150x45 „	$ 384	$ 444

DINTEL

SIGUE CRECIENDO!

Por su propio esfuerzo y sin costosas financiaciones bancarias

DINTEL SIGUE CRECIENDO:
TRAS DOS DECADAS DE DESCOLLANTE ACTUACION EN PROPIEDAD HORIZONTAL -A LA QUE SIGUE ENTREGADA CON SERIEDAD Y RESPONSABILIDAD- SUMA AHORA SU LABOR EN OBRAS PUBLICAS:

El Banco Hipotecario Nacional ha confiado a **DINTEL** la construcción del edificio ubicado en 3 de Febrero esquina Dorrego.
La Compañía Italo Argentina de Electricidad S.A. ha encomendado a **DINTEL** la construcción de la subusina de Avellaneda.

DINTEL SIGUE CRECIENDO:
por eso, Ud. puede adquirir estos departamentos sin costosas financiaciones
La forma de pago la arreglamos entre Ud. y nosotros,
amigablemente sin problemas y de acuerdo a sus posibilidades.

DINTEL SIGUE CRECIENDO: gracias a la confianza depositada por clientes y proveedores, a quienes reitera su agradecimiento.

POR ESO... UD. TAMBIEN DEBE CONFIAR EN *DINTEL* BARTOLOME MITRE 2480, 8 piso - TEL. 48-1169/2840 y 47-5237

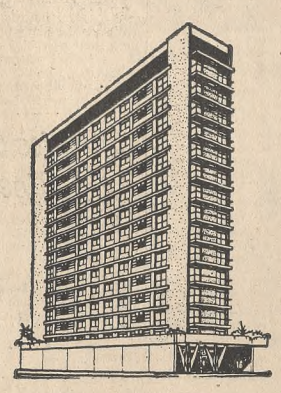
Billinghurst 2351

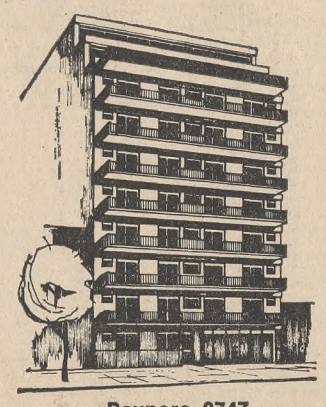
Paunero 2747

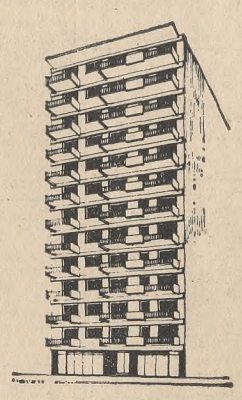
Jujuy 346

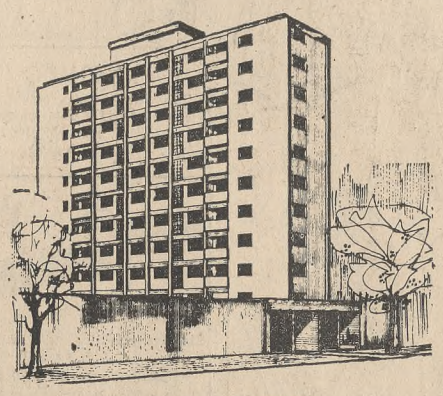
Humberto 1° 622/26

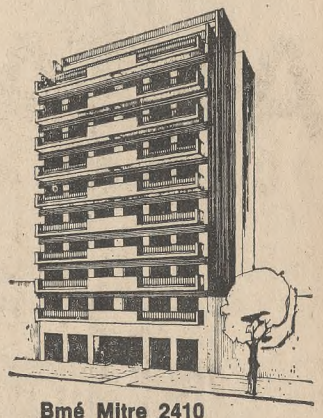
Bmé Mitre 2410

J. DE LEO
Instalaciones Sanitarias y Gas
Morelos 647 - 653-0786
Lomas del Mirador

INTERCOM S.R.L.
Telefonía - Porteros eléctricos
Intercomunicadores
Bolivia 1817 - Tel. 58-3854

Instalaciones Eléctricas
FRANCISCO PEÑA
Juan Martín Campos 120
San Andrés - 755-1447

LLOYD ARGENTINA S.A. DE SEGUROS
Seguros Generales
Corrientes 1312 - 46-1790 y 40-9293/9447/9504/9607

ACECAL S.R.L.
Cemento - Cales
Arena - Canto Rodado
Rodríguez Peña 770
4º piso - 44-6316/8128

COVELLO HNOS. S.R.L.
Impermeabilizaciones
Techados asfálticos armados
Asfaltos - Pinturas asfálticas
Nazca 2729 - 50-0775

ELOY CIBEIRA
Calefacción
Liniers 2252 - Olivos - 797-0397

ZAMAS S.R.L.
Albañilería
Corrientes 1585, 6º, "24" - 46-4932

ARMANDO VAGNOZZI Y HNOS.
Empresa de Yesería
Alfredo R. Bufano 2071
Tel. 58-0609

BERTONCINI S.A. I.C.I.F. y M.
Bmé. Mitre 2363
1er. piso - 48-2626

A. LEWKOWICZ Y CH. EPELBAUM
Empresa de Pintura
Hidalgo 156,
1º B - 99-3166 y 54-6104

MODULOR S.A.I.C.
Especialistas en iluminación
Elpidio González 4070/84 - 67-8678

MANUEL BELTRAN
Herraje para Obras
Av. Mosconi 4229 - Tel. 50-0990

OSCAR J. VENECIANI S.C.A.
Instalaciones de gas y contra incendio
El Zorzal 6971 - Tel. 64-4049

MARRA S.R.L.
Instalaciones Sanitarias
Benito Juárez 3809 - 53-5963

JOSE SAPONARA y HNOS. S.A.I.F.
Mosaicos, Mármoles Reconstituídos
Avda. San Martín 4619
Tel. 50-3231

EMPRESA DE YESERIA DELIO CERRUDO S.R.L.
Decoraciones Internas
Lavalle 1772 - Loc. 14
46-0840 - Cap. Federal

TOZZI - SERVI S.R.L.
Equipos de Bombeo
Tacuarí 682 - Tel. 34-2839

SANTIAGO FURLAN E HIJO S.R.L.
Carpintería mecánica
Obra Blanca e Instalaciones
Marcos Paz 2538/42 - Tel. 50-2941

forestal y aserradero necochea s.a.i.c.f.i.
parquet
DAMERO FANSA m.r.
Depósito y Venta:
El Cano 3521 - Cap. - 55-2049
Fábrica: Avda. 59 Nº 4247
Necochea - Tel. 1557

Capintería Metálica
Puertas Giratorias
Acero Inoxidable y Bronce
LA INDUSTRIAL METALICA SACIF e I
Alvarado 241 - J. L. Suárez - 55-5830

CONSTRUCCIONES S.R.L.
Hormigón Armado
J. B. Kierman 82 - Morón

F.A.M.A.C.I. S.R.L.
Fábrica Argentina de Máquinas y Accesorios para la Construcción
Monte 3144 - 612-6603

GUZMAN MUEBLES S.R.L.
Carpintería de madera
Muebles de cocinas
En laminado plástico nacional.
Cortinas de enrollar
Fábrica: España 319 - Tel. 12458
Paraná (E. Ríos)
Fábrica: Gualeguaychú 984
Tel. 11951 Paraná (E. Ríos)
Exposición y ventas: Pellegrini 159
Tel. 10402 Paraná (E. Ríos)

OTIS ELEVATOR COMPANY
OTIS
Avda. del Libertador 416 - 42-0082

MATERIALES Y EQUIPOS PARA LA CONSTRUCCION S.C.A.
Proveedores Mayoristas
Arena - Canto rodado - Cemento - Cales - Hierro
Cochabamba 2936/38 97-8207/4789

GOLDEMBERG, CAVA Y CIA. S.C.A.
Pisos y Revestimientos Plásticos, de Goma y Cerámicos.
Angel Gallardo 964
89-2592/1440/2628

SCHVARTZER y CIA.
Herrajes de obra
Av. Maipú 4113, 795-7548, Olivos

Productos Sanitarios PROSA
GOL S.R.L.
Carabobo 1306 - Tel. 63-8168

Está esclarecido el homicidio de la calle Catamarca

Las autoridades de la comisaría 8a. esclarecieron el crimen del que resultó víctima Carlos Alfredo Olivera Martínez, argentino, de 33 años, soltero, individuo de equívocas costumbres, que se domiciliaba en una habitación del primer piso de la finca ubicada en la calle Catamarca 236.

La víctima fue hallada el miércoles 2 del actual por una inquilina de la casa, la que dio cuenta del hallazgo a las autoridades de la comisaría 8a. que encontraron a Olivera Martínez sin vida, tendido sobre su lecho y en paños menores. El cadáver estaba descompuesto, ya que el deceso databa de varios días atrás, presumiéndose que ocurrió entre la noche del 28 y la madrugada del 29 del mes último, cuando una vecina lo vio llegar a la casa acompañado por un hombre joven. Fran aproximadamente las 23 y poco después se escucharon voces provenientes de la habitación de Olivera Martínez y una agria discusión. Desde ese momento nadie lo vio con vida.

El examen de los médicos forenses dio como resultado establecer que la causa de su muerte fue un balazo disparado en la boca. La investigación de este turbio drama se presentó desde su comienzo con serias dificultades, como en todos los hechos cuyos protagonistas son individuos de tal catadura moral.

La muerte de Olivera Martínez, por sus características y por la índole de sus protagonistas, parecía destinada a quedar impune como ocurrió con otros hechos similares; mas cuando el pesimismo empezaba a cundir, de pronto surgió una pista que condujo a la detención del presunto autor, que fue indagado en la comisaría 8a. por el juez de instrucción doctor Miguel F. Del Castillo, que constituyó su despacho en dicha dependencia policial.

El detenido, sobre el que recayeron vehementes sospechas de ser el autor material de la muerte de Olivera Martínez, es Adalberto Ferreyra, argentino, de 22 años, soltero, quien resultó ser el acompañante de la víctima la noche del crimen.

Ferreyra confesó su crimen y manifestó que el móvil fue el robo.

Hubo 2 detenidos en Rosario por un "acto relámpago"

ROSARIO. — Alrededor de las 20, en la esquina de San Luis y Maipú, no obstante la lluvia, un grupo de elementos de izquierda realizó un acto relámpago. Los integrantes se pronunciaron contra la intervención norteamericana en Vietnam. Personal de una unidad móvil de la policía procedió a la detención de dos de ellos. Resultaron ser Guillermo Luna, de 57 años, y Norberto Aguaya, de 28. Estos portaban carteles en los que había leyendas alusivas, como "Abajo los boinas verdes" y otras.

Vendieron a un niño recién nacido sin que su madre lo supiese

LANUS. — Con motivo de una denuncia, la policía del destacamento de Villa Barceló puso en descubierto una repudiable maniobra que se desarrolló en la clínica Escalada, ubicada en la calle Acevedo 3048, que dirige el médico Jorge Enrique Bastos, por la cual una joven madre fue despojada de una criatura recién nacida que fue vendida a terceros por 50.000 pesos.

La infeliz madre y denunciante, María Antonia Coria, de 23 años, empleada doméstica, domiciliada en Corbalán 2848, manifestó que desde hacía unos cinco meses se hacía atender en la policlínica citada por Luis Allende, que dijo ser médico ginecólogo, quien expresó a la mujer que el nacimiento se produciría a fin del actual. Por indicaciones del supuesto facultativo se presentó el 7 del actual para ser examinada nuevamente y, entonces aquél le señaló que como estaba próxima a dar a luz debía de trasladarse inmediatamente a su domicilio. Así lo hizo la mujer pero Allende apareció a las 23, para hacerla trasladar en seguida a la policlínica.

Al llegar, Allende y un individuo desconocido le aplicaron una inyección y rápidamente comenzó a experimentar dolores. La mujer expresó que le había extrañado mucho la indicación de Allende de que el alumbramiento se produciría en seguida, dado que no había experimentado ningún síntoma que así lo anunciara.

Al día siguiente, Allende y sus asistentes colocaron una máscara de gas a la denunciante, haciéndole perder el conocimiento y, horas después el ginecólogo le comunicó que el hijo, un varón de tres kilogramos, había fallecido al nacer.

Pasó otro día y la dieron de alta previo pago de 30.000 pesos por la asistencia médica recibida. Allende guardó el recibo que fue reclamado por la denunciante y su compañero Manuel Figueroa, padre de la criatura. Después se presentó en la policlínica la madre de la denunciante, Antonia Coria, a quien manifestaron que el nacimiento no se había efectuado en el lugar.

A poco de estos episodios, entró en acción la policía que interrogó a Bastos y a Allende, quien confesó ser practicante mayor de medicina. Ambos expresaron no conocer a la denunciante, pero tras algunas evasivas terminaron por admitir los hechos. Dijeron que la mujer se presentó el 7 y se verificó que estaba próxima a dar a luz, disponiéndose lo necesario para atenderle. Después del parto la mujer se retiró dejando la criatura para volver con ropas adecuadas y llevarla al domicilio, cosa que no hizo —expresaron los nombrados Bastos y Allende—, razón por la cual se vieron precisados a entregar al recién nacido en calidad de depósito a María Rosa de Laterra, de 37 años, con domicilio en Aberastain 3037.

Esta mujer manifestó a la policía que, de común acuerdo con Allende, entregaron el párvulo a Rafael Altea y su esposa, domiciliados en Pedernera 2785, previo pago de 30.000 pesos en efectivo y 20.000 más cuando Allende pusiera a su disposición la totalidad de la documentación para la inscripción en el Registro Civil como padres del niño.

En el trámite actuó como enlace Mario Fernández, Almeira 2836, de Lanús y presuntivamente comprometido Eduardo Herisberger, de 62 años, que recibió dinero por parte de la denunciante.

La policía detuvo a Bastos, Allende, Fernández, Altea y a la enfermera Laterra. Interviene en el caso el juez en lo penal, doctor Omar R. Ozafrain.

Falleció la paciente de un nuevo trasplante cardíaco

(Cont. de la 1a. pág., 4a. col.)

las religiosas que asisten a los enfermos en esta clínica, y que pertenecen a la orden de la Inmaculada Concepción".

A continuación ingresó en el establecimiento, donde seguían no teniendo acceso los periodistas y camarógrafos. Debemos señalar que durante la tarde fue continuo el asedio a todas las personas que salían del establecimiento o entraban, pero lo único que pudieron sacar en limpio los cronistas fue que durante la jornada anterior la señorita Bernárdez había caminado durante la tarde frente a su habitación, señalada con el número 309.

En cuanto a su estado anímico, todos coincidieron en señalar que era excelente.

Transfusiones

Hasta las 19.30, según supose extraoficialmente, alrededor de quince personas habían concurrido a la Clínica Modelo de Lanús para dar sangre con destino a la señorita Bernárdez. Se requerían para la noche más dadores de sangre, dado que su estado así lo pedía.

Estado de la paciente

Al retirarse de la clínica, el padre Taccetta dijo que la paciente hablaba y que movía los brazos. También se supo que a las 14.30 ya movía los brazos, pero no había recobrado el conocimiento total, según versiones extraoficiales.

Declaraciones de los familiares

En declaraciones a los periodistas, el señor Carlos Alberto Bernárdez dijo que no había podido ver ni hablar con su hija desde el momento de la operación, e informó que hace aproximadamente un mes atrás aceptó realizarle la delicada intervención quirúrgica a que fue sometida por el equipo del doctor Bellizi. En cuanto a su hermano, Alfredo Bernárdez, informó que le habían comunicado de la operación, a las 3 de la mañana de ayer, y añadió que confiaba en que este "sea un triunfo de la cirugía argentina". En cuanto al novio de la señorita Bernárdez, Alberto Alfredo Berterame, que lo era desde hace seis años, dijo que le habían dicho que se trataba de un cambio de coronarias, hasta que en la mañana de ayer supo que se le había injertado el corazón de un hombre.

Finalmente, el primo de la señorita Bernárdez, Francisco Luis Nápoli, señaló que en Mendoza los médicos habían desahuciado a la joven y que tanto él como los padres de ésta estaban muy agradecidos al doctor Bellizi y a los médicos que integran su equipo.

Eran las 20 cuando tuvieron confirmación las presunciones de los cronistas destacados en la Clínica Modelo. En las últimas horas de la tarde se vio llegar a un gran número de médicos al establecimiento, quienes se negaron a formular declaraciones. Empero, existía la presunción de que el estado de la señorita Bernárdez se había complicado. A la hora antes señalada, uno de los empleados de la dirección de la Clínica Modelo salió a la puerta y entregó a uno de los cronistas un comunicado que, textualmente, decía:

"Informe del estado actual a las 20 horas de la paciente Bernárdez. En horas de la tarde tuvo una complicación que consistió en alteración de la coagulabilidad sanguínea, que aunque respondió al tratamiento efectuado produjo un desmejoramiento de su estado general. El pulso tiene una frecuencia de 100 por minuto. La tensión arterial es: máximo, 90; mínima, 60. Temperatura normal. Reflejos conservados."

Preguntado el empleado si el doctor Bellizi concedería una entrevista a los periodistas, dijo: "Por el momento, no, señores."

El fallecimiento

Como desde temprano hacía presumir el parte médico emitido por las autoridades de la Clínica Modelo de Lanús, a las 22.25 el jefe del equipo de cirugía, doctor José Almanza, dijo a los periodistas que aguardaban en la puerta del establecimiento bajo una lluvia persistente: "Debido a un fenómeno de incoagulabilidad sanguínea incoercible que produjo fuertes hemorragias incontrolables, falleció a las 21.30 la paciente María Esther Bernárdez".

Los periodistas inmediatamente se trasladaron a los teléfonos para comunicar la novedad a sus respectivos medios de difusión, pero en el ínterin se informó que se darían a conocer por escrito las causas que motivaron el deceso de la joven paciente.

María Ester Bernárdez, la joven de 19 años destinataria del nuevo trasplante cardíaco

Alta a los 38 días

CIUDAD DEL CABO, 15 (AP). — El ex policía Pieter Smith, de 52 años edad, fue dado de alta hoy del Hospital Groote Schuur, 38 días después de haber recibido un nuevo corazón, y dijo que buscará un empleo apropiado. "Me siento 100 por ciento bien", dijo. "No me he sentido tan bien en los últimos tres años".

El profesor Christian Barnard, quien realizó la operación el 7 de septiembre, declaró que no hay restricciones en las actividades que desee realizar Smith, excepto que no debe mezclarse con multitudes debido al peligro de infección.

En conferencia de prensa, Smith, que estaba jovial, dijo que continuará visitando diariamente el hospital para someterse a pruebas. Ha sido dado de alta a 38 días de la operación.

Dos fracasos

HOUSTON, Texas, 15 (Reuter). — Louis J. Fierro, el cuarto trasplantado de corazón en esta ciudad, falleció anoche, aparentemente a causa de rechazo de tejidos en el Hospital Episcopal de San Lucas.

Everett E. Thomas de 47 años de edad, el primer paciente sometido el trasplante cardíaco en el mismo hospital, estaba esta mañana en estado crítico, al parecer sufriendo idéntica sintomatología de rechazo.

Fierro, que contaba al morir con 54 años de edad, ex residente de la ciudad de Nueva York, había vuelto a ingresar al hospital el viernes, aquejado de náuseas, vómitos, taquicardia, aceleración desmedida del pulso y baja presión sanguínea.

Viajes de estudiosos

Para dictar conferencias en el Hospital de Clínicas de Curitiba, Brasil, partió con ese destino el doctor Edgar R. Frigerio, médico del Instituto de Ortopedia y Traumatología del Hospital Italiano, que dirige el Dr. Carlos Ottolenghi. El profesional fue invitado por la Universidad del estado de Paraná.

Intento fallido

La segunda intervención de trasplante cardíaco realizada en el país y la 59ª en el mundo tuvo efecto en circunstancias muy similares, desde el punto de vista quirúrgico, a la realizada con anterioridad por el mismo cirujano, Dr. Miguel Bellizzi.

Si bien la noticia de un acto quirúrgico de esta magnitud resulta siempre impactante para la opinión pública, su preanuncio por parte del médico clínico Dr. Humberto Ruggiero se hizo durante el debate celebrado por la Sociedad Argentina de Cardiología. Este profesional dijo que tenían en estudio un caso de afección cardíaca grave e irreversible, cuya única salida, según la evaluación que habían efectuado con el doctor Bellizzi, era el trasplante.

En consecuencia, la enferma desde hace un mes había sido internada y sometida a todos los estudios de compatibilidad de tejidos y hemodinamia cardíaca. Solamente se aguardaba la eventualidad, siempre latente, de algún caso fatal del que pudiera obtenerse el órgano para su trasplante, hecho que se produjo en la madrugada de ayer.

Hermeticidad

Concurrimos a la clínica de Lanús en la que se efectuó la operación. Esta vez la planta baja presentaba un aspecto totalmente diferente al que observamos en la oportunidad anterior, pues aquella vez, caminando sobre escombros y sorteando cirujanos, curiosos y una multitud de periodistas y cámaras de televisión, tuvimos un acceso directo hasta el mismo quirófano y pudimos seguir personalmente las alternativas del posoperatorio inmediato del infortunado Serrano.

Las obras del sanatorio están llegando a su término, pero las puertas permanecen bloqueadas para cualquier tipo de información. No obstante ello, llegamos hasta el segundo piso de la clínica, donde permanecen de guardia cuatro agentes de policía. Personal auxiliar impide la permanencia de personas extrañas. La consigna es terminante. No decir una palabra a nadie de lo que pasa, ni de lo que pasó en horas de la madrugada. Pero a las 17.15 sabíamos que la operada no habría recobrado el conocimiento, aunque su estado era, según lo expresó el cirujano actuante, "globalmente satisfactorio". Todos los que habían actuado permanecían al lado del lecho de la operada, la que había sido objeto de cuatro transfusiones y se solicitaban más dadores.

La operación, tal como se dijo en la conferencia de prensa, se practicó dentro de las mismas características de la anterior, es decir, se obtuvo la porción ventricular del corazón del donante, con un pequeño reborde auricular, y se trabajó en la receptora con circulación extracorpórea.

Además, de acuerdo con lo que expresó en su oportunidad el doctor Bellizi, serían corregidos algunos aspectos técnicos de acuerdo con las observaciones que recogió recientemente en Ciudad del Cabo.

Pocos minutos después de las 17.30 dos de los médicos actuantes se retiraron "a dormir", pues habían pasado toda la noche en vela, y se negaron a dar ninguna clase de información. La paciente fue atendida dentro del concepto de terapia intensiva, con estudio periódico del medio interno, con corticoides y drogas inmunosupresoras (que tienden a evitar el rechazo del órgano injertado), hasta que desafortunadamente, a las 21.30, trastornos en la coagulación sanguínea, motivaron su deceso.

la más fina y variada selección de REGALOS está en

Gath & Chaves
Florida y Cangallo - Tel. 46-0221-0231-0241

MAÑANERO, 3 modelos; de algodón cuadrillé, mangas cortas o sin mangas. Detalles de bordados, amplio y moderno colorido. Talles 44 al 54 $ 1.190

"EL FUNCIONAL", varios modelos; tela MIXCELL de algodón 50% y fibras artificiales 50%. Otro, de algodón wash and wear, hermoso colorido, diseños actuales. Talles 44 al 54 $ 2.290

SEÑORAS, tercer piso

BLUSA sin mangas, de Acrocel, estampada. Talles 44 al 52 o **POLLERA** de rayón y algodón en variedad de tonos. Talles del 44 al 54.. $ 1.990

CAMISON de Acrocel estampado o liso, escote cuadrado o en V, varios modelos y colores. T. 46 al 52 $ 1.990

SEÑORAS, segundo piso

Amplia selección de PARAGUAS STIKY, GUANTES LIPMAN o CARTERAS de cuero, Industria Argentina Desde $ 2.990

SEÑORAS, planta baja

JUEGO de CAMA en cefir de algodón, rayado multicolor, con cordón al tono bordado en realce, 2 plazas $ 1.950; 1 plaza..... $ 1.250

BLANCO, planta baja

JABON GATH & CHAVES. Varias fragancias. Caja con 4 pastillas de de 170 gr. cada una ..... $ 450
La pastilla de 170 grs..... $ 125

Selección de REGALOS con las más afamadas marcas de cosmética; CHARLES OF THE RITZ - REVLON - GARFIELD CREAMOR - A. WESTERLEY - COSMETICA CIENTIFICA E. ARDEN - M. WESTEIN - MAX FACTOR - ARTMATIC

PERFUMERIA, planta baja

DIA de la MADRE • El sábado 19 de octubre a las 10 hs. se realizará un gran acto con la actuación de "LOS CINCO DEL FOLKLORE", el que culminará con un importante SORTEO GRATUITO con premios por un valor de MAS de $ 200.000 en artículos

RETIRE SU CUPON para intervenir en este sorteo, en nuestros departamentos de venta

ACOLCHADO "RIXDAL"
100% fibra poliamídica. Doble faz, estampado de un lado y liso del otro. Amplia variedad de dibujos y colores. Para 2 plazas, $ 5.500; para 1 plaza..... $ 4.500
BLANCO, planta baja

WANORA piccola
La máquina de tejer portátil más avanzada, súper automática. Teje cualquier tipo de hilado
Adquiérala con un CREDITO de hasta 20 mensualidades
Curso completo de enseñanza en la academia WANORA, 3er piso
MERCERIA, planta baja

MALVINA (única máquina para tejer sin aprender)
Adquiérala al contado, $ 23.800 o en 20 cuotas de $ 1.300 y anticipo de $ 4.300
En adhesión del DIA de la MADRE a todo comprador se le entregará una orden para un curso completo de tejido de punto
Además el sábado 19 se SORTEARA GRATUITAMENTE 1 máquina de tejer MALVINA entre el público presente
MERCERIA, planta baja

Kopp supercreadora 22/a AUTOMATICA
máquina de coser para uso familiar e industrial
...sin experiencia previa y en forma automática, podrá realizar los más bellos y variados motivos con costura recta o en zig-zag (con 1 o 2 agujas). Pega botones, hace ojales, efectúa múltiples clases de bordados, etc., 10 años de garantía y service a domicilio

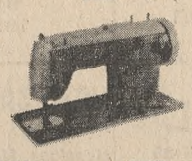

CONTADO $ 87.080
o en 20 mensualidades de $ 4.700 y anticipo de $ 16.500
El sábado 19 se sorteará gratuitamente 1 máquina de coser. KOPP entre el público presente
MERCERIA, planta baja

¡BRUTAL!

MAS CAUCHO SOBRE EL CAMINO
MAS FUERZA BAJO LA CARGA
Olvide desgarraduras, piedras, desgaste desparejo

ANCHO HOMBRO REDONDO: Positivo control, mayor estabilidad. BANDA DE 5 NERVADURAS ABIERTAS: Larga duración, desgaste parejo, sin retención de piedras y mayor tracción en arranques y frenadas. BANDA DE COMPUESTO DUAL: Rodar más frío y mucho más kilometraje original. ARMAZON DE NYLON 3-T: Extradurable, más y mejores recapados. PRETENSADO EN FABRICA: Más fácil emparejado, mayor duración de la banda, eliminación del agrietado.

NUEVA TRAGALEGUAS G8
ANCHO HOMBRO REDONDO

Otro adelanto de Goodyear en cubiertas para camión
GOODYEAR

COMPRO PROPIEDAD DESOCUPADA
para demoler, buenas medidas, con preferencia esquina.
BARRIO NORTE o BELGRANO
Pago comisión
Tel. 33-0552|3|4

GRAN ALMACEN PALACE
INDEPENDENCIA 2499

VINO ESPAÑOL cosecha 1922, bot. . $	750.-
VINO VIÑAS DE ORFILA, doc. ..... $	2.540.-
VINO RINCON FAMOSO, doc., s|e. .... $	1.680.-
VINO BORGOÑA FILIPPINI, doc., s|e. $	1.080.-
CHAMPAGNE CRILLON, cajón .... $	4.600.-
FERNET BRANCA bot. ..... $	350.-
WHISKY OLD SMUGGLER, bot. ..... $	1.230.-

ENTREGAS A DOMICILIO SIN CARGO
T. E. 93-4253 y 97-3287

MUNICIPALIDAD DE VICENTE LOPEZ
Cementerio de Olivos

Se pone en conocimiento de los arrendatarios de bóvedas en el Cementerio de Olivos, que deben regularizar la situación de las mismas en lo que concierne a actualizar los Títulos correspondientes, ya sea por haber efectuado transferencias y/o sucesiones iniciadas o no, a fin de poner al día los derechos inherentes.

Secretaría de Estado de Transporte
FERROCARRILES ARGENTINOS
FERROCARRIL GENERAL ROCA
Llama a Licitación Pública

Licit. Nº	Descripción	Apertura Día	Apertura Hora	Precio del pliego
Fl. 7008	Semáforos y barreras automáticas. Alternat.: Material a importar	20|11|68	13	$ 2500

Se hace notar que la apertura de esta Licitación, que en principio había sido fijada para el día 23|10|68 a las 13 horas ha sido prorrogada hasta el día 20|11|68 a la misma hora.

Los pliegos de condiciones pueden consultarse y|o adquirirse en el Departamento Almacenes R. de Escalada (Secc. Muestrario), todos los días hábiles menos sábados, de 8 a 13 horas provistos de documentos de identidad. Las propuestas serán recibidas en la Oficina de Mesa de Entradas los días hábiles menos sábados, de 7 a 14 horas hasta el día anterior a la apertura de cada licitación, y el día de la misma hasta la hora fijada, en la Oficina de Aperturas del citado Departamento.

La comida inaugural de la XXIV asamblea anual

Anoche, en el salón de fiestas del Plaza Hotel, sirvióse la comida inaugural de la XXIV asamblea anual de la Sociedad Interamericana de Prensa, ofrecida por los socios argentinos de la entidad.

Se ubicaron en los lugares principales el intendente municipal de la ciudad de Buenos Aires, general Manuel Iricibar; el secretario de Difusión y Turismo, señor Federico Frischknecht; el presidente de la SIP, señor Lee Hills; el titular de la Comisión de la Libertad de Prensa, señor Tom C. Harris; el presidente del Comité Interamericano de la Alianza Para el Progreso, ingeniero Carlos Sanz de Santamaría; el titular de la Comisión Organizadora de los actos en Buenos Aires y director de LA NACION, doctor Bartolomé Mitre; los miembros de la entidad, señores Alberto Gainza Paz, E. W. Scripps, W. H. Cowles, J. H. Herbert, Luis Feldman Josin, J. S. Copley, A. E. Edwards, J. C. Watkins, F. A. Rizzuto y H. H. Fitzgerald, y las señoras de Massot, Fitzgerald, Scripps, Brito, Gainza Paz, Watkins, Iricibar, Edwards, Hills, Mitre, Rizzuto, Cowles y Frischknecht.

Del director de LA NACION

En primer término, habló el doctor Bartolomé Mitre, quien expresó:

"Las circunstancias me deparan el alto honor de pronunciar las palabras liminares de una asamblea de la Sociedad Interamericana de Prensa y la satisfacción de dar la bienvenida a los colegas de todo el Continente llegados para asistir a la memorable reunión. Han transcurrido diez años desde que se celebró en Buenos Aires, en 1958, la décimo cuarta asamblea general de nuestra organización. Entonces habíamos cerrado un primer período posterior a la reconstrucción de la SIP en Nueva York, ocho años antes. Fue un lapso que no nos ahorró inquietudes y sinsabores, una época de ardua lucha en favor del principio básico que nos anima —la afirmación de la libertad de prensa—, pero también de acusados triunfos que mostraron a nuestra entidad en su cabal proyección continental, enérgica en la defensa del más fundamental de los derechos y, anotando como sucesivos partes de victoria, los avances logrados en combates con frecuencia desiguales por la soberbia de nuestros eventuales adversarios, en cuanto lo eran de la libertad de prensa, y por los

(Cont. en la 20a. pág., 1a. col.)

RECTIFICADOR DE CORRIENTE
para utilizar
MOTORES DE CORRIENTE CONTINUA EN ALTERNADA
TIPO O. R. 114 PARA HELADERAS LAVARROPAS BOMBEADORES Y MOTORES hasta 1/4 H.P.
TIPO O. R. 116 PARA VENTILADORES Y MOTORES hasta 1/6 H.P.
LISTO PARA SU USO
PARA FABRICANTES DE RADIO • TELEVISION FUENTES DE PODER EN GRAL. DIODOS DE SILICIO TRANSISTORES
PARA MAYORES POTENCIAS CONSULTAR
PROYECTAMOS EQUIPOS RECTIFICADORES PARA TODA INDUSTRIA
INDARLUX S.A.C.I.
AV. CORRIENTES 1670 • 35-8843 - Bs. AIRES

Inaugurarase hoy la asamblea de la SIP

(Cont. de la 1a. pág., 3a. col.)

cas, los premios de la SIP, socios, otros programas que pueden encararse, el Boletín de Prensa de las Américas que publica la entidad y otras cuestiones que propenden al mejoramiento de su acción.

Posteriormente, se leyeron los informes del presidente del Fondo de Becas, señor Rodolfo Junco de la Vega, Jr., y del tesorero, señor Howard H. Fitzgerald, y fue designado un Comité de Nombramiento para Becas, que deberá dar su dictamen pasado mañana.

En seguida se escucharon los documentos preparados por el presidente del Centro Técnico de la SIP, señor E. W. Scripps; del vicepresidente y director-gerente, señor Guillermo Gutiérrez V-M, y del tesorero, señor H. Earle Braisted.

Eran las 15.55, y no habiendo otros asuntos que tratar, el señor Hills levantó la reunión de la Junta de Directores.

Visita al intendente

Las autoridades de la asamblea de la Sociedad Interamericana de Prensa realizaron una visita protocolar al intendente municipal.

El Gral. Iricibar recibió a los visitantes en su despacho y departió con ellos acerca de temas afines al congreso y a la misión del periodismo, luego de lo cual hizo votos por el éxito de las reuniones.

Recepción de The Associated Press

A las 19.30, en los salones Retiro, Galería y Florida del Plaza Hotel, tuvo efecto la recepción-cóctel que ofreció la organización informativa The Associated Press a los participantes en la reunión de la SIP.

El ágape fue presidido por el gerente y el subgerente general de AP, señores Wes Gallagher y Stanley M. Swinton, a quienes acompañaron los representantes locales de la agencia y otros dirigentes de las diversas sucursales que posee en América latina, y dio motivo a una agradable reunión social, que transcurrió en un animado marco de confraternidad continental.

Agasajo a autoridades de la SIP

Los miembros de los consejos directivos de la Asociación de Entidades Periodísticas (ADEPA), de la Asociación Argentina de Editores de Revistas (AAER) y de la Asociación de Publicaciones Técnicas Argentinas (APTA) ofrecerán pasado mañana a las 13 en el Plaza Hotel un almuerzo en honor del Comité Ejecutivo y autoridades de la Sociedad Interamericana de Prensa.

De Editorial Abril

El presidente de la Editorial Abril, señor César Civita, ofreció un almuerzo a los directivos de la SIP y sus esposas.

Asistieron también el secretario de Difusión y Turismo, señor Federico Frischknecht, y el embajador de los Estados Unidos, señor Carter L. Burgess.

Dio la bienvenida el señor Civita, expresó sus augurios por el éxito de la asamblea el señor Frischknecht y agradeció el presidente de la Sociedad Interamericana de Prensa, señor Lee Hills.

Unión Mundial de la Juventud Croata

La Unión Mundial de la Juventud Croata, "en nombre de las organizaciones juveniles croatas en 17 países del mundo libre" dirigió al señor Lee Hills un saludo, extensivo a todos los delegados que participan de la asamblea, a quienes pide que "dediquen sus mejores afanes en favor de la educación democrática de la juventud, que es de enorme importancia en la actual lucha contra los totalitarismos".

Actividad para la fecha

Hoy, a las 9.30, será inaugurada la asamblea general de la Sociedad Interamericana de Prensa. Se escuchará el informe del Comité de Credenciales y daráse lectura a los mensajes de adhesión recibidos.

Luego pronunciará un mensaje el presidente de la Nación, teniente general Juan Carlos Onganía, y con posterioridad se escucharán los informes del presidente de la SIP, de la Junta de Directores a la asamblea y del tesorero, así como el del presidente del Fondo de Becas.

Tras designarse los comités de la asamblea se entregarán los premios SIP-Mergenthaler y SIP-Tom Wallace y en seguida ofrecerán una conferencia de prensa los galardonados.

A las 14 partirán los asambleístas para realizar un paseo por la ciudad y visitar diversos museos, del cual regresarán a las 17.30. A las 19, en el Club Americano, la United Press International, ofrecerá un cóctel.

Finalmente, a las 21, los delegados asistirán a una función en el Teatro Colón.

De la Federación de Periodistas

En una nota que firman los señores Félix R. Amuchástegui y Santiago Senén González, la Federación Argentina de Periodistas reclamó al presidente de la SIP, señor Lee Hills, por mejores condiciones económicas para los periodistas y señaló que algunas empresas violan, en actitud de represalia, la libertad de información.

Ingeniero Adolfo Juan Brané

Su fallecimiento

Profunda impresión ha de causar en nuestros medios profesionales y técnicos el fallecimiento del ingeniero Adolfo Juan Brané, ex subsecretario de Obras Públicas, quien era muy conocido y estimado a través de una larga y profícua acción desarrollada en los órdenes oficial y privado del país.

El ingeniero Brané había nacido en 1907 en Tapalqué, y cursó sus estudios en esta capital, obteniendo en 1931 el título de ingeniero civil en la Universidad Nacional de Buenos Aires. Ese mismo año se inició como técnico de la ex Dirección General de Puentes y Caminos de la Nación, pasando en 1932 a revistar en la recién creada Dirección Nacional de Vialidad, en la cual luego de 15 años de servicios en diversos cargos llegó a ocupar la segunda jefatura del Departamento de Construcciones.

En 1947 por motivos políticos se alejó de la función oficial, a la que volvió requerido por la Revolución Libertadora para desempeñarse como director general de personal del Ministerio de Industria y Comercio; en 1957 fue designado subsecretario de Obras Públicas, cargo que nuevamente ocupó en 1962. Entre agosto de 1966 y junio de 1967 desempeñó la función de administrador general de la Dirección Nacional de Vialidad, donde pese al breve tiempo que se prolongó su gestión, desarrolló una acción que le valió el reconocimiento de quienes trabajaron a su lado y de cuantos por diversos motivos se hallaron vinculados al quehacer vial. Alejado de la actividad oficial, se dedicó a la labor privada, dirigiendo su propia empresa para el estudio y construcción de obras públicas.

Diversas entidades de nuestro medio conocieron sus inquietudes y su incansable espíritu de laboriosidad; entre ellas el Centro Argentino de Ingenieros, el Consejo Profesional de Ingeniería y la Asociación Argentina de Carreteras.

Los restos del ingeniero Brané fueron velados en esta capital y trasladados posteriormente a Tapalqué, donde recibirán hoy sepultura.

Educación

Evolución e historia del piano

Hoy, a las 16, en la Escuela de Comercio Nº 1 Joaquín V. González, Australia 1649, se realizará una jornada audiovisual con ilustraciones musicales a cargo del profesor Norberto Chavarri, con el tema "El piano, evolución e historia", auspiciada por la revista oral "Samay Huasi".

Contaminación en el agua del río de la Plata

Informó la Municipalidad, en una conferencia de prensa convocada por el intendente, general Iricibar, que las aguas del río de la Plata están contaminadas en alto grado por desembocar en ellas las de varios arroyos que conducen residuos industriales y líquidos cloacales, pero sin que signifique peligro para la salud, salvo que sean ingeridas en su estado natural.

Agregóse que no se privará a la población de ese lugar natural de esparcimiento, pero será prevenida de esa situación y se citaron medidas por adoptar, como la creación de dos grandes natatorios en el Balneario de Núñez y el proyecto de crear cuatro islas artificiales frente a la ciudad, las que, al ofrecer nuevas playas alejadas de la ribera, permitirían utilizar aguas no contaminadas, añadiéndose que, en coordinación con otros organismos nacionales, se procurará la adopción de medidas para mejorar la salubridad de las aguas del estuario.

El jefe de la Comuna expresó que como había dudas en cuanto a la contaminación de las aguas y su peligrosidad para la salud de la población, se hicieron estudios que probaron que las aguas están contaminadas, por lo que había que resolver dos situaciones: asegurar la salud de la población y no privarla de un lugar de esparcimiento. Resolvióse dejarle este último pero prevenirla de los riesgos emergentes de ingerir el agua.

El ingeniero Russo, director del Equipo de Operación Conjunta, explicó que, con la colaboración de las direcciones Técnica de Higiene y de Bromatología, se realizaron análisis, que probaron que las aguas provenientes de los arroyos que desembocan en el río de la Plata - Medrano, que llega al extremo Norte de la ribera White, que desemboca más al Este, y Vega, ambos a la altura de la Ciudad Universitaria, constituyen las principales fuentes de contaminación.

Dijo después que debe agregarse que también hay focos en la zona de la provincia de Buenos Aires, de modo que la solución integral escapa a la sola jurisdicción municipal. Para aunar esfuerzos, se ha buscado el contacto con Obras Sanitarias de la Nación, considerándose la posibilidad de una represión policial y la realización de obras de ingeniería sanitaria para el tratamiento de las aguas, aspecto este último que no fue posible concretar por los inconvenientes de orden técnico planteados por Obras Sanitarias al discutir el problema.

Manifestó el general Iricibar que también hay causa de contaminación en las aguas servidas; los residuos y desechos arrojados por las industrias. Ante una pregunta, dijo que no era posible la clausura de los establecimientos industriales en infracción porque totalizan 295, lo que representaría grave daño para la economía. Refiriose después al foco de contaminación que es el Riachuelo, a las aguas contaminada que vienen de los ríos Paraná, Luján, Reconquista, etc.

El doctor Antonio Rizzo, bacteriólogo, explicó el grado de contaminación y las áreas más peligrosas, que son, al Norte, las que reciben las aguas del arroyo Medrano, con once millones de gérmenes por centímetro cúbico; señaló otros lugares con seis millones, donde son arrojados hasta animales muertos, y que el lugar de mayor contaminación está a unos 100 metros de la ribera. Los gérmenes, agregó con los propios de origen fecal y anaerobios de la putrefacción, situación que desaparece a una distancia de 1000 y 1500 metros de las orillas.

Analizados después los posibles remedios, expresaron los funcionarios que deberán buscarse en la colocación de filtros en las fábricas, realizándose mientras tanto tareas de vigilancia y fiscalización, coordinándose con Obras Sanitarias la eliminación de los desagües cloacales clandestinos.

Dijo el Ing. Russo que en abril comenzarán las obras —que durarían de 4 a 6 meses— para hacer dos grandes islas o natatorios en el Balneario Norte, uno de 10.000 m2. para niños y otro de 40.000 m2. para mayores, con aguas surgentes, invirtiéndose 90 millones de pesos.

Luego se han proyectado cuatro grandes islas artificiales fuera del canal, para que sea usada su ribera exterior, que estará a mil o mil quinientos metros, como balneario con aguas libres de contaminación. Este proyecto fue hecho juntamente con la Dirección de Construcciones Portuarias y Vías Navegables, pero todavía no hay fecha de ejecución porque el asunto está en el período preliminar.

Con relación a las declaraciones formuladas por el intendente municipal, general Iricibar, sobre la contaminación de las aguas del Río de la Plata, el subadministrador general de Obras Sanitarias de la Nación, ingeniero Eduardo C. Edo, señaló que de lo apuntado por el jefe de la Comuna no surge cargo alguno respecto de las condiciones del agua potable que suministra esa repartición.

Destacó seguidamente que el agua que se provee a los usuarios está en perfectas condiciones de potabilidad, sin ningún tipo de contaminación, añadiendo que el alto proceso técnico a que es sometida le otorga un grado de pureza que la hace totalmente apta para el consumo.

Luego expresó que el problema originado por causa de efluentes cargados de detergentes, es analizado por organismos nacionales, provinciales y municipales, con la colaboración de entidades privadas.

97-6003
Es Blicamcepero
Mi solución en muebles
Solicite decorador sin compromiso. Con seguridad absoluta y su total complacencia RAFAEL CEPERO estudiará en su ambiente la directa solución.
Hoy más que nunca triunfa la decoración simple y sobria: "NO SE MOVILICE HASTA HABER AGOTADO LAS RELACIONES CON
Blicamcepero, Jujuy 477
Del presupuesto y forma de pago, es lo último que conversaremos. Gracias
Blicamcepero

las pipas las carga
DOLAR!
el tabaco del gusto exclusivo!..

Averías en el buque Lasserre

El Comando en Jefe de la Armada dio a conocer ayer un comunicado sobre el carácter de los desperfectos que sufrió el buque Comodoro Lasserre. Dice así:

"Desde el 12 del corriente se halla en Puerto Deseado el buque de investigaciones Comodoro Lasserre, que está realizando la campaña hidrográfica Deseado, que se inició el 18 del mes último. La nave, mientras navegaba frente al faro e Isla Pingüino (provincia de Santa Cruz), después de recambiar dicho faro y al dejar el fondeadero en cercanías de Puerto Deseado sufrió averías menores, que en primer término fueron reparadas en navegación y posteriormente tomó amarras en dicho puerto, para completar las reparaciones correspondientes. Cabe señalar que en ningún momento se produjeron desgracias personales, siendo el estado de la tripulación satisfactorio."

La frontera en el río Uruguay

La Argentina y el Uruguay suscribirán hoy un protocolo sobre los aspectos concretos de la demarcación de su línea de fronteras en el río Uruguay. El acto tendrá efecto a las 17, en el Palacio San Martín. Firmarán el protocolo el canciller interino, licenciado Emilio van Peborgh, y el embajador uruguayo, señor Julio Lacarte Muró.

Dicha línea fronteriza fue establecida por el tratado de demarcación, celebrado en 1961 y ratificado en 1966, y la comisión mixta demarcadora —que actuará de acuerdo con el protocolo por firmarse hoy— se constituyó el 12 de julio último.

Moulinex
BATIDORA MULTIUSO
"JEANETTE"
IMPORTADA DE FRANCIA
Para mamá que nos trajo de Paris...
JEANETTE El más completo combinado, refrigerado a turbina, para moler y triturar carne cruda o cocida, pescados, toda clase de verduras, legumbres en rodajas, rallado de pan tostado, queso en distintas formas, chocolate, etc.
DIA DE LA MADRE
PRECIO OFERTA 13.398
LOS PRODUCTOS "MOULINEX" tienen garantía por un año, y repuestos y "service" asegurados para toda la vida.
SABADO 19 ABIERTO HASTA LAS 13 Hs
GRINBERG E HIJO LTDA.
SOCIEDAD ANONIMA DE ELECTRICIDAD Y RADIOTELEFONIA
UNICA DIRECCION: CORRIENTES 1834
T. E. 45-8297 - 45-0789
ESTACIONAMIENTO GRATUITO: RIO BAMBA 336

Lipsor y Asociados S. A.
DELE AIRE A SU EMPRESA
Cuando una empresa necesita que el aire sea un gasto mas, recurre a los extractores e inyectores helicoidales que fabrica South Bend. Preparados para funcionar a todo rendimiento, aun en zonas de baja tensión y temperatura ambiente elevada, su reducido consumo y velocidad estable los han convertido en los más eficaces colaboradores de sus negocios. Uselos en oficinas, locales de comercio, galpones para industrias, cámaras frigoríficas, cabinas de pinturas y en todo ambiente que permita su instalación con salida directa a boca libre.
EXTRACTORES E INYECTORES HELICOIDALES
SOUTH BEND
Soplan para el comercio y la industria, a todo rendimiento.
Acá, otro trabajador
Ventiladores y aspiradores centrífugos para transporte neumático, aspiración de polvo y partículas desprendidas de maquinarias, humo, grasa, gases, etc.
Especiales para campanas de bares y restaurantes, fraguas, quemadores, cubilotes y secaderos.
Un aire familiar en su hogar
Extractores de aire para cocinas, baños, dormitorios, halls, livings, comedores, oficinas y comercios. Absorben polvo, olores, humo. Renuevan el aire y eliminan la humedad de inmediato.
Pida asesoramiento gratuito en SOUTH BEND
una experiencia mundial en extractores de aire
South Bend Argentina S. A. I. C. I.
Bolivar 839 - Tel. 33-0132/7856/3830/30-5953
CONSULTE AL DISTRIBUIDOR DE SU ZONA

CHRYSLER FEVRE ARGENTINA
SOLICITA
PARA SU DEPARTAMENTO DE INGENIERIA DE PRODUCCION
INGENIEROS o TECNICOS
CON ORIENTACION EN DISEÑO, PROCESOS DE FABRICACION DE MATRICES Y ESTAMPADO DE PIEZAS EN LA INDUSTRIA AUTOMOTRIZ
Las posiciones a cubrir están reservadas para aquellas personas que acreditando o no Título profesional en Ingeniería, posean amplios conocimientos Teóricos prácticos en el Diseño y Procesos de Fabricación de Matrices y Estampado.
Rogamos a los interesados enviar antecedentes y pretensiones, a:
"E. S." CHRYSLER FEVRE ARGENTINA
Relaciones Industriales (Empleos) — Casilla Correo Central 444 - Capital

lo mejor en ANALISIS esta semana

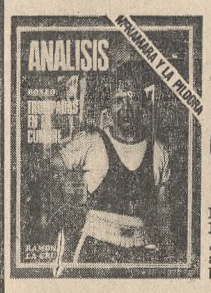

Trompadas en la cumbre
Prueba de fuego para Ramón La Cruz. ¿Qué hay detrás de este auge de estrellas en el boxeo argentino?

McNamara y la píldora
Factores espirituales contra las cifras de los expertos en la dura lucha contra el subdesarrollo. ¿El Banco Mundial contra el Vaticano?

Cunde el mal ejemplo
La inestabilidad institucional y el estancamiento económico de la Argentina han agravado los problemas del Continente.

La guerrilla, renguera del peronismo
El aniversario de la muerte del Che Guevara y la violencia como táctica política en el orden local.

El hombre de Berlin
Claves de la política alemana a la luz de la visita de Willy Brandt.

Gente conocida en su salsa
Cómo viven, qué hacen, qué piensan Polesello, Duilio Marzio, Clorinda Testa y otras figuras notorias. Una nota a pleno color.

Borges, el inventor
Es un minucioso orfebre de fantasías, un alquimista de los sueños. Pero así, Jorge Luis Borges inventó casi toda la literatura argentina.

Leonardo, el cantor
Sus creaciones, películas como El dependiente y canciones populares, son la historia de su vida. Leonardo Favio vuelve a contarla, aunque de otra manera.

YA ESTA EN VENTA
ANALISIS
REVISTA SEMANAL

Lluvia y fuerte viento registróse en la ciudad

Desde las primeras horas de la jornada de ayer subsistió el fuerte y fresco viento de los sectores este y nordeste, con velocidades que oscilaron entre 15 y 36 kilómetros por hora en la Capital Federal y zonas limítrofes que, si bien no produjo inconvenientes, causó bastantes molestias a la población. El cielo mantúvose parcialmente nublado hasta alrededor de las 17. Luego, las nubes fueron más compactas y hubo amenaza inminente de lluvia. Esta se concretó a las 20.10, con un total registrado hasta las 21 de 0.9 milímetros. La humedad mantuvo niveles algo elevados por la mañana y por la noche y la temperatura máxima anotóse a las 15.30, con 22.1 grados; la mínima fue de 13,5 a las 3.55, algo más de un grado sobre el promedio normal correspondiente a la estación.

En el interior, excepto lluvias de variada intensidad producidas en zonas de las provincias de Buenos Aires, Tucumán, Santiago del Estero, Córdoba, San Luis, Mendoza, La Pampa, Neuquén, Río Negro y Santa Cruz, registróse buen tiempo. Una masa de aire fresco avanzaba por Buenos Aires, zona central y Cuyo y desplazaba al aire caliente del norte del país.

Para hoy el pronóstico del Servicio Meteorológico Nacional anticipa cielo nublado, con algunas lluvias y descenso de temperatura, mejorando desde la tarde y una máxima y mínima calculadas en 17 y 12 grados, respectivamente.

Pronóstico del Servicio Meteorológico Nacional válido hasta hoy a las 24

Capital Federal y alrededores

Para hoy: Nublado, con algunas lluvias y descenso de temperatura. Mejorando desde la tarde. Vientos leves y variables, luego del Sur.

Temperaturas máxima y mínima pronosticadas, alrededor de 17 y 12 grados, respectivamente.

Perspectiva para mañana: Aclarando, temperatura inferior a la normal.

En las provincias

Para hoy: Este de Buenos Aires, sur de Entre Ríos, sur y centro de Santa Fe: Nublado, con algunas lluvias y descenso de temperatura, mejorando desde la tarde.

Oeste de Buenos Aires, sur de Córdoba, San Luis, La Pampa: Nublado y fresco, aclarando parcialmente.

Norte de Córdoba, La Rioja, Catamarca, sur de Santiago del Estero: Algunas lluvias y tormentas, con marcado descenso de temperatura, luego mejorando.

Norte de Santa Fe, norte de Entre Ríos, sur de Corrientes: Lluvias y tormentas, fuertes descenso de temperatura, mejorando hacia la noche.

Norte de Corrientes, Chaco, Formosa, Misiones: Caluroso, luego lluvias y tormentas, con fuerte descenso de temperatura.

Norte de Santiago del Estero, Jujuy, Salta y Tucumán: Vientos cambiando a fuertes Sur, con algunas lluvias y tormentas, fuerte descenso de temperatura.

San Juan y Mendoza: Parcialmente nublado y fresco.

Neuquén, Río Negro: Bueno y seco, leve descenso de temperatura.

Chubut y Santa Cruz: Parcialmente nublado y fresco, luego mejorando.

Tierra del Fuego: Nublado y fresco.

Islas Malvinas: Lluvioso, descenso de temperatura.

Perspectiva general para mañana: Este de Buenos Aires, sur y centro del litoral fluvial, norte de la zona central: Parcialmente nublado y fresco, luego mejorando.

Oeste de Buenos Aires, sur de la zona central y Cuyo: Algo nublado y fresco, temperatura en ascenso.

Provincias del Noroeste: Nublado y fresco, con lloviznas.

Norte del litoral fluvial: Tiempo todavía inestable, probablemente mejorando, temperatura inferior a la normal.

Pronóstico para la navegación

Río de la Plata: Vientos moderados Este, rotando al Sur, lluvias desde la mañana.

Río de la Plata, interior: Vientos leves y variables, luego del Sur. Algunas lluvias, mejorando desde la tarde.

Costa sudeste de Buenos Aires: Vientos leves y variables, algunas lluvias, mejorando por la tarde.

Costa sur de Buenos Aires y patagónica norte: Vientos leves a moderados Sudoeste, algo nublado.

Costa patagónica central: Vientos regulares Sudoeste, parcialmente nublado.

Costa patagónica sur: Vientos tos fuertes Sudoeste, en disminución, nublado, mejorando.

Tierra del Fuego: Vientos leves del sector Sur, nublado.

Islas Malvinas: Vientos variables, luego cambiando a muy fuertes Sudoeste, lluvias.

Ayer en la Capital y alrededores Temperatura, humedad, presión, vientos y cielo

Hora	Temp.	Hum. %	Pres. Baro.	Vientos*
3	14,3	78	760,0	ENE-20
6	13,6	80	759,1	ENE-24
9	14,9	75	759,3	ENE-36
12	18,6	51	757,6	ENE-32
15	21,2	47	755,1	E-27
17	20,9	50	757,4	NE-15
19	20,4	58	754,5	E-18
21	18,4	78	754,9	calmo
23	15,5	94	755,8	SSO-6

(*) Dirección y kilómetros por hora.

Máxima: 22,1, a las 15.30
Mínima: 13,5, a las 3.35

Cielo: A las 3, despejado; a las 6, despejado; a las 9, cirrus y cirro-stratus 3 y 4; a las 12, despejado; a las 15, cirrus y cumulus 2 y 1; a las 17, cirrus, alto-cumulus y alto-stratus 2, 3 y 3; a las 19, alto-cumulus 8; a las 21, cumulo-nimbus y cumulo-stratus 3 y 5, y a las 23, cubierto.

Temperaturas en el interior

Información suministrada por el Servicio Meteorológico Nacional. Los datos no consignados no fueron registrados por dicho servicio oficial.

	Máx.	Mín.
Antártida Argentina (Base G. Belgrano)	-13	-26
Bahía Blanca	15	12
C. de Patagones	21	12
Catamarca	32	18
Córdoba	27	11
Corrientes	29	16
Formosa	30	16
Jujuy	29	12
La Plata	21	13
La Rioja	34	16
Mar del Plata	17	10
Mendoza	17	15
Necochea	21	10
Paraná	22	10
Posadas	29	14
Resistencia	30	16
Río Gallegos	12	2
Rosario	24	10
Salta	27	9
San Juan	23	13
San Luis	20	7
San C. de Bariloche	8	0
San M. del Tucumán	27	13
Santa Fe	24	12
Santa Rosa	15	4
Santiago del Estero	34	16
Tandil	18	7
Trelew	18	11
Ushuaia	—	—
Villa Dolores (Cba.)	26	20

Desde Uruguay

	Máx.	Mín.
Montevideo	22	10
Punta del Este	—	11

Estado de los caminos

Información suministrada por el Automóvil Club Argentino a las 18:

Provincia de Buenos Aires: La totalidad de los caminos carentes de pavimento se encuentran en buenas condiciones de tránsito.

Zona de la Mesopotamia: Sin inconvenientes de transitabilidad se hallan las carreteras de esta zona. Las balsas, normales.

Zonas de Santa Fe, Resistencia y Formosa: Sin dificultades para ser transitadas encuéntranse las rutas de tierra. El funcionamiento de las balsas es normal.

Los avisos de lluvia

(en milímetros)

En el transcurso de las 24 horas anteriores a las 8 de ayer se registraron precipitaciones en las siguientes localidades:

Buenos Aires: Algarrobo 5, América 5, Arano 2, Argerich 1, Azopardo 2, Bahía Blanca, G. R., 2; Bahía Blanca 3, Banderaló 10, Canónigo Gorriti 5, Cañada Seca 6, Card. Cagliero 2, Cerrito 8, Condarco 6, Cuenca 5, De Bary 13, Delfín Huergo 8, Elordi 3, Emilio Lamarca 11, Faro El Rincón 3, Francisco Murature 22, General Villegas 5, Hilario Ascasubi 7, Igarzábal 6, Ing. White 3, José B. Casas 4, Lago Epecuén 2, M. Buratovich 8, Mechita 14, Médanos 1, Montes de Oca 8, Moores 2, Norumbega 8, Nueva Roma 1, Ombucta 2, Patagones 4, Pedro Luro 5, Pellegrini 4, Pradere 4, Pto. Belgrano 3, Rivera 4, Sansinena 7, Stroeder 7, Sundblad 5, Thames 12, Valentín Gómez 7, Villalonga 1 y Villa Sauze 10.

Tucumán: S. P. de Colalao 2.

Santiago del Estero: Monte Quemado 3.

Córdoba: H. Bouchard 12, C. Verde 17, Curapaligüe 7, Chaján 7, De la Serna 17, Del Campillo 20, Gral. Levalle 6, Huinca Renancó 10, Ing. Malmen 17, Isla Verde 17, Italó 16, Jovita 8, Laboulaye, G.S.M. 4, Laboulaye, Met. 5, La Cautiva 5, La Penca 32, Laguna Oscura 2, Lecueder 11, Mattaldi 25, M. Pizarro 7, N. Bruzone 18, Paunero 5, Pincen 16, Ranqueles 9, Río Bamba 6, Salguero 9, San Joaquín 5, Serrano 3, Tosquita 1, Vicuña Mackenna 3, Villa Moderna 17, Villa Valeria 15 y Washington 4.

San Luis: Arizona 23, Bagual 26, Batavia 19, Beazley 5, Buena Esperanza 25, Casimiro Gómez 30, Fortín El Patria 33, Fortuna 27, Huejeda 3, Justo Daract 2, La Leña 4, La Costa 4, La Maroma 36, Nueva Escocia 3, Nueva Galia 26, Pedernera 2, Polledo 30, Río V 2, Travesía 3 y Unión 29.

Mendoza: A. Villanueva 4, Bowen 40, Canalejas 30, C. Amarilla 4, Capdevila 4, Cap. Montoya 2, Carmensa 48, Col. Alvear 18, Com. Salas 3, Cuadro Nacional 7, El Nihuil 21, El Plumerillo 1, Eugenio Bustos 5, Gaspar Campos 20, Gral. San Martín 1, Goudge 15, Guadales 7, Jaime Prats 16, La Dormida 6, La Mora 50, Los Terneros 2, Luján de Cuyo 9, Monte Comán 13, Ñacuñán 2, Palmira 3, Pedro Vargas 2, Pichi Ciego 1, Real del Padre 10, Resolana 19, S. de las Rosas 20, San Carlos 4, San Rafael 5, Salinas del Diamante 5, Tunuyán 14 y Villa Atuel 20.

La Pampa: A. Van Praet 10, Agustoni 9, Alta Italia 18, Anguil 19, A. Peña 26, Arata 17, Atreucó 5, B. Larroudé 13, Boeuf 13, Caleufú 24, Catriló 17, Ceballos 13, Colonia Barón 15, Conhello 16, Coronel H. Lagos 10, Chamaicó 40, Doblas 4, Dorila 17, E. Castex 11, E. Martini 27, Falucho 20, Gral. Pico 15, Hidalgo 5, Huelen 13, Ing. Foster 20, Ing. Luiggi 33, Intendente Alvear 13, Ivanowsky 19, La Gloria 30, La Maruja 20, Lonquimay 30, Loventuel 18, Luan Toro 7, Macachín 12, M. Miró 21, Mayer 15, Metileo 16, Miguel Cané 15, Monte Nievas 23, Ojeda 17, Pichi Huinca 20, Puelches 10, Quemú-Quemú 17, Quetrequén 28, Rancul 35, Realicó 15, Relmo 12, Rolón 6, Rucanelo 12, Santa Rosa 14, Sarah 11, Simpson 17, Speluzzi 15, Telén 6, Tte. Gral. E. Mitre 10, Toay 11, Tomás N. Anchorena 11, Trebolares 2, Trenel 17, Trilli 13, Utracán 30, Vértiz 16, Victorica Met. 5, Victorica, D.F.S. 4 y Winifreda 11.

Neuquén: Plottier 3 y Senillosa 1.

Río Negro: Ag. Cecilio 12, Alejandro Stefanelli 5, Benjamín Zorrilla 33, Cinco Saltos 5, Cnel. Belisle 69, Chelforó 23, Chichinales 12, Chimpay 21, Choele-Choel, Met. 46, Choele-Choel, G. R. 31, Darwin 32, Falkner 2, Fortín Uno 27, Gral. L. Bernal 5, Gral. L. Winter 10, Gral. N. R. Palacios 6, Juan de Garay 28, Kilómetro 191 (Empalme) G.R. 4, Kilómetro 1218, G.R. 2, Mancha Blanca 5, Mtro. R. Mejía 5, Mustus 23, Nuevo León 10, Pichi Mahuida 57, Río Colorado, Met. 24, Río Colorado, G.R. 20, San Antonio Oeste, Met. 5, San Antonio Oeste, G.R. 4, Valcheta 10, Vicealmirante O'Connor 5 y Viedma 5.

Chubut: Esquel 1 y Faro Punta Delgada 6.

Santa Cruz: Puerto Deseado 2.

POR $ 900 SE LO LLEVA
EL SALDO FINANCIADO DE ACUERDO A SU PRESUPUESTO

Realidades DEL TREBOL DE LA BUENA SUERTE

TELEVISOR Attaché pantalla negra 19". con comando remoto.
Westinghouse
Bertagni

AHORRE $$$ COMPRANDO AL CONTADO

HECTOR PERES PICARO

PUEYRREDON 210 Esq. CANGALLO Tel. 86-2067 - CONSTITUYENTES 3523/45 Tel. 52-9883
CORRIENTES 654 Tel. 45-8558 - TRIUNVIRATO 4099 Tel. 52-6546 - RIVADAVIA 2901 Tel. 32597 (Santa Fe)

mamá merece
lo mejor del mundo!
para ella
4 novedades

AEG

Productos de la línea electrodoméstica Nº 1 de Europa.

NUEVA ASPIRADORA
La máxima aspiración del ama de casa moderna. Práctica, liviana, de mínimo peso.

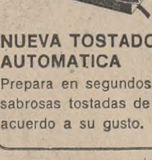

NUEVA TOSTADORA AUTOMATICA
Prepara en segundos sabrosas tostadas de acuerdo a su gusto.

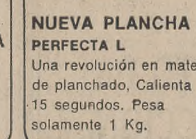

NUEVA PLANCHA PERFECTA L
Una revolución en materia de planchado. Calienta en 15 segundos. Pesa solamente 1 Kg.

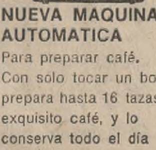

NUEVA MAQUINA AUTOMATICA
Para preparar café. Con solo tocar un botón prepara hasta 16 tazas de exquisito café, y lo conserva todo el día listo para servir.

Fabrica y distribuye
CIERVO S.A.
J. Jaurés 932 - Tel 86-2861
bajo licencia exclusiva de
AEG - TELEFUNKEN
(Alemania Occidental)

HOPKINS

ADQUIERALAS EN LAS MEJORES CASAS DE ARTICULOS PARA EL HOGAR

Inauguróse en Palermo la XI Exposición de Ovinos de Primavera

En la XI Exposición de Ovinos de Primavera, que se realiza en las instalaciones de Palermo de la Sociedad Rural Argentina, proclamáronse los campeones de la raza Romney Marsh.

En la categoría machos, los veredictos fueron: gran campeón, brete 14, de Tamangueyú, de Sara Pradere de Gayán; reservado, brete 30, de El Verano, de Horacio Newton; campeón borrego individual y reservado, bretes 14 y 30, de los mismos expositores, respectivamente; campeón carnero individual, brete 77 de Don Julio S. A.; reservado, brete 76, de Francisco Uriburu. En la categoría lotes: campeón, brete 104; reservado, brete 94; campeón borrego, brete 94; reservado, brete 91; campeón carnero, brete 104; reservado, brete 105.

En la categoría hembras: gran campeón, brete 83, de Murray y James; reservado, brete 79, de Los Amigos S.R.L. En lotes: campeón, brete 107; reservado, brete 106.

Fue jurado de clasificación el señor Jorge Goyenechea (h.) y como secretarios se desempeñaron los Sres. José A. Antunovic y Néstor Gutiérrez.

Las ventas se realizarán hoy, a las 14.30, a cargo de Adolfo Bullrich y Cía. Ltda. S.A.

Secuestran en Tucumán armas y material de propaganda comunista

SAN MIGUEL DEL TUCUMAN. — Como consecuencia de la detención de cinco personas, acusadas de pintar en paredes leyendas de tendencia comunista, la policía allanó algunos domicilios, encontrando material bibliográfico, panfletos y algunas armas y municiones.

Los detenidos son: Julio César Mercado, de 28 años, vendedor ambulante; Eduardo Muraki, de 25 años, sacarotécnico; Jaime Ricardo Macías Cornejo, estudiante de la Facultad de Medicina local, de 32 años; Rodolfo Yorman Blumenfeld, de 20 años, fotógrafo, y Adriana Nilda Rossini, de 19 años de edad, estudiante de Filosofía y Letras. Con excepción de Macías Cornejo, peruano, son todos argentinos y viven en Tucumán.

Según informó la policía, los detenidos expresaron militar en el comunismo y haberse puesto de acuerdo para llevar a cabo una campaña de leyendas murales.

En la vivienda de Mercado fue hallada gran cantidad de libros, revistas y panfletos de tendencia comunistat; en la de Macías Cornejo se secuestró publicaciones diversas y una guía en idioma ruso, mapas de provincias de países limítrofes y de Cuba, y en la de Muraki, panfletos, libros, carpetas con recortes de diarios y revistas relacionadas con el "Che" Guevara y un carnet de afiliación al ex partido Comunista, una pistola marca Colt calibre 11.25 mm., con su correspondiente cargador de 14 proyectiles; un revólver calibre 44 mm., de 29 proyectiles calibre 22 mm.; una caja de 25 cartuchos de calibre 16 mm., un machete o cuchillo de monte, un puñal y un revólver de calibre 22 mm.

Doctor Héctor Benito F. Isnardi

Su fallecimiento

LA PLATA. — Con el fallecimiento del Dr. Héctor Benito Francisco Isnardi, ocurrido en la madrugada de ayer, la ciudad pierde a una de sus figuras más representativas, sobre todo en el quehacer universitario, al que sirvió durante gran parte de su existencia como eminente profesor de física desde los años de la juventud.

Doctorado en física en la Universidad local, inicióse en la docencia en las aulas del Colegio Nacional por los años de la primera guerra mundial, y desde su retiro, en 1956, luego de un paréntesis explicable por el contenido de sus ideas profundamente democráticas, permaneció ligado entrañablemente al tradicional establecimiento platense a través de sus viejos ex alumnos, quienes todos los años lo invitaban para dictar su clase evocativa del bachillerato; pero la actividad primordial estuvo en el Instituto de Física de la Universidad, que dirigió varias veces y donde formó discípulos que alcanzaron notabilidad en el campo de la investigación pura.

Publicó numerosos trabajos originales en revistas especializadas del país y el extranjero y sus méritos como hombre de disciplinado estudio fueron reconocidos ampliamente por diversas instituciones, tales como la Academia de Ciencias Exactas, Físicas y Naturales, de la que fue miembro desde octubre de 1947; la Comisión de Climatología y Aguas Minerales, donde trabajó junto con el doctor Enrique Herrero Ducloux, y la Comisión de Investigaciones Científicas de la provincia de Buenos Aires, que presidió hasta su renuncia, el año pasado. La especialidad a que se dedicó fue la espectroscopía, y aparte de esta actividad de estudioso dedicóse a las finanzas, y en tal sentido fue miembro fundador y presidente del Banco Comercial de La Plata, como también representante local de una importante empresa productora de automotores. Cabe señalar, asimismo, su vocación filantrópica como benefactor del Asilo Marín de Ancianos y de la Asociación pro Rehabilitación Infantil de La Plata (APRILP) y de otras instituciones.

Los restos del doctor Isnardi fueron inhumados ayer por la tarde en el cementerio local, en una ceremonia que reunió a una numerosa concurrencia.

MUNICIPALIDAD DE MERLO

ASESORIA LETRADA

Del 20 al 30 de octubre de 1968 se hallará abierto el Registro de Martilleros del Partido de Merlo conforme a lo dispuesto en el art. 27 de la Ordenanza Nº 1028 y modificatorias y Art. 7º del decreto Nº 679/64. Dirigirse a Asesoría Letrada Municipal, Avda. del Libertador 391, Merlo, de lunes a viernes de 8 a 12 horas.

Casa LAZARO COSTA S.R.L.
Servicios de Calidad
CALLAO Y SANTA FE 44-1778 y 42-9871/72
RIOJA 280 97-8000 y 97-0091/92

— AVISOS FÚNEBRES —

— SEPELIOS —

✝ RAQUEL INES AHUMADA, q. e. p. d., fall. en Maza, Pcia. de Bs As., el 15|10|68. — Sus padres, hermanos, abuelos, tíos, primos y demás deudos participan su fallecimiento y que sus restos son velados en dicha localidad.

✝ RAQUEL INES AHUMADA, q. e. p. d., fall. en Maza, Pcia. de Bs. As., el 15|10|68. — Su novio Carmelo Antonio Loyarte participa su fallecimiento y que sus restos son velados en dicha localidad.

✝ RAQUEL INES AHUMADA, q. e. p. d., fall. en Maza, Pcia. de Bs. As. el 15|10|68. — Sus amigos y amigas participan su fallecimiento y que sus restos son velados en dicha localidad.

✝ RAQUEL INES AHUMADA, q. e. p. d., fall. en Maza, Pcia. de Bs. As. el 15|10|68. — Angel Jiménez participa su fallecimiento y que sus restos son velados en dicha localidad.

✝ Doctor UMBERTO BENITO ANTONELLI, q. e. p. d., falleció el 15|10|68, c. a. s. r. y b. p. — Su esposa Angela Mastropierro; su hijo Humberto D.; sus hermanos Dr. Amadeo, Luis y Ascención; sus hnos. pol. Adela M. de Freyre, Mary M. de Terminiello, Dr. Vicente Juan y Alfredo D. Mastropierro, Elvira García Piñeyro de Mastropierro, Irma Terminiello de Mastropierro y Raúl Terminiello, sobrinos, sobrinos pol., tíos y d|d. invitan a acompañar sus restos al cementerio de Chacarita hoy a las 16.30 hs. C|v.: Malabia 150, Dto. C. — Luchetti Hnos.

✝ Dr. ANTONIO FRANCISCO ARCURI, q. e. p. d., falleció el 15-10-68, c. a. s. r. — Su esposa, Mafalda Matilde Vidoni de Arcuri; su hija Isabel A. M. de Gentilini; su hijo pol. Aldo R. Gentilini; su Sra. madre pol., Matilde F. Vda. Vidoni; sus hnos. Dr. Ulises, Dra. Alicia A. Vda. de Ardizzone, Josefa, y Saúl; hnos. pol., nietos, sobrinos, primos y d|d. invitan a acompañar sus restos al Cem. de Olivos hoy a las 9 hs. C|m., Av. San Martín 2524, Florida. — Serv. Casa Sala Vte. López y Munro.

✝ Dr. ANTONIO FRANCISCO ARCURI, q. e. p. d., falleció el 15-10-68, c. a. s. r. — Asociación Médica del Hospital Municipal de Vicente López invita al sepelio de su consocio y amigo al Cem. de Olivos hoy a las 9 hs. C|m., Av. San Martín 2524, Florida. — Serv. Casa Sala Vte. López y Munro.

✝ PASCUALA EDER DE BERAMENDI, q. e. p. d., falleció el 15 de octubre de 1968, c. a. s. r. y b. p. — Sus hijos Haydée B. Vda. de Escouteloup y Pedro Beramendi; hija política Esther C. Muntaner de Beramendi; sus nietos Pedro Martín y Jorge Fernando; hermanos Anastasio y Francisca; hermano político, sobrino, primos y d|d. invitan a acompañar sus restos al C. de la Chacarita hoy a las 9.30 hs., desde el velatorio, Carlos Calvo 1874. — Casa Perissé-Laffue. Entre Ríos 840.

✝ Ingeniero ADOLFO J. BRANE, q. e. p. d., falleció el 15-10-1968, c. a. s. r. y b. p. — Su esposa, Julia Buente de Brané; hijos Adolfo Julio y Ricardo Antonio Brané, Marinka Szankay y María Koutsikou; nietas Michele, Mónica, Marcela y Ramona Brané; hermanos Enrique L. Brané, Héctor E. Brané y María Elena Brané de Aldatz; hermanos políticos Teodolinda B. Lamarque de Brané, Susana Istueta Landajo de Brané y Julio D. Aldatz; tíos, sobrinos, sobrinos políticos, sobrinos nietos, primos y d|d. invitan a su velatorio hasta hoy a las 10 hs. en que será trasladado a Tapalqué (Pcia. Bs. As.) para ser inhumados en el cementerio local a las 16 hs. C|m., Arenales 1367, Capital. — Cochería Tacuarí, de Campos y Cía. S

✝ Ingeniero ADOLFO J. BRANE, q. e. p. d., falleció el 15-10-1968, c. a. s. r. y b. p. — Sus sobrinos Estela y María Teresa Brané, Mónica B. de Abaroa, Héctor J., Alberto J., Juan M. y Luisiana Brané; Julio Alberto, María Elena, María Inés y Miguel A. Aldatz; José I. Abaroa, Silvina Seijó de Brané y Felicitas Gainza de Aldatz invitan a su velatorio hasta hoy a las 10 hs. en que será trasladado a Tapalqué (Prov. Bs. As.) para ser inhumado en el cementerio local a las 16 hs. C|m., Arenales 1367, Capital. — Cochería Tacuarí, de Campos y Cía. S

✝ Ingeniero ADOLFO J. BRANE, q. e. p. d., falleció el 15-10-1968, c. a. s. r. y b. p. — El directorio y personal de B.P.B. S. A. invitan al velatorio de su digno vicepresidente hasta hoy a las 10 hs. en que será trasladado a Tapalqué (Pcia. Bs. As.) para ser inhumado en el cementerio local a las 16 hs. C|m., Arenales 1367, Capital. — Cochería Tacuarí, de Campos y Cía. S

✝ NELIDA MARGARITA SAENZ DE BOERR, q. e. p. d., se durmió en la paz del Señor el 15-10-68, c. a. s. r. y b. p. — Sus hijos Alxa Mercedes, Lucía Mabel Boerr Arana y Dr. Luis Alberto Arana; sus nietos Guillermo Alberto y Luis Roberto Arana; su hermana Blanca Sáenz de Fernández; sus sobrinos Grieben, Pfiffer, Hennekens, Aguirre, Peralta Martínez, Sáenz y Fernández Sáenz y d|d. invitan a acompañar sus restos al Cem. de Chacarita hoy a las 15 hs. C|m., Ing. Huergo 1542, Dock Sud, Avellaneda. — Cía del Norte, Cabildo 272, 77-7771 y 9726. S

✝ NELIDA MARGARITA SANEZ DE BOERR, q. e. p. d., se durmió en la paz del Señor el 15|10|68, c. a. s. r. y b. p. — Su hija en el afecto María M. Braña de Garlatti, invita a acompañar sus restos al Cem. de la Chacarita hoy a las 15 hs. C|m., Ing. Huergo 1542, Dock Sud, Avellaneda. — Cía. del Norte.

✝ JUANA ARDANAZ de CABRAL, q. e. p. d., fall. 15-10-68. — Sus hijos María Mercedes C. de Díaz, Leonor Haydée, Marcos y Gonzalo Jorge Díaz; sus nietitos, hnos., hnos. pol., sobrinos y d|d. invitan a acompañar sus restos al cementerio de la Chacarita hoy a las 10 hs. C|v., Gallo 757. C|d., Pueyrredón 1968. Piso 3º, Depto. 5º — Napolitano Hnos., SRL. St.

✝ ELVIRA PERRONE DE CAFARO, q. e. p. d., falleció el 15-10-68, c. a. s. r. y b. p. — Sus hijos Rosa C. de Bogao, Angela C. de Cardiello y Dr. Pedro Angel A. Cafaro; sus hijos pol. Oscar Bogao, Fernando J. Cardiello, Lilia B. de Cafaro; nietas, bisnieto; su hermana Juana P. Vda. de Raffo, sobrinos y d|d. invitan a acompañar sus restos al Cem. de la Chacarita hoy a las 15.45 hs., previa misa en la iglesia de San Cristóbal (Jujuy 1241). C|d., Maza 9, P. 1º Dto. 10. — Empresa La Capital. S

✝ JOSE AMADEO CAPURRO, q. e. p. d., falleció el 15|10|68, c. a. s. r. y b. p. — Su esposa, Araceli Palacios d Capurro; sus hijos Arnoldo Esteban, Elida Beatriz y Olga Beatriz; sus hnos. María Angela, Enrique Cotardo y María Clelia; su Sra. madre, Gregoria Recalde de Palacios; sus hnos. pol. Ildefonso E. Palacios, Juan A. Palacios y Francisco Palacios; sus sobrinos, primos y d|d. invitan a acompañar sus restos al Cem. de la Chacarita hoy a las 11 hs. C|v., Boyacá 844. — Casa Escalada, Av. La Plata 924, 922-6395 y 6661.

✝ JOSE AMADEO CAPURRO, q. e. p. d., falleció el 15|10|65, c. a. s. r. y b. p. — El personal de la Estancia San Martín participa su fallecimiento e invita a acompañar sus restos al Cem. de la Chacarita hoy a las 11 hs. C|v., Boyacá 844. — Casa Escalada.

✝ VESPUCIO DUSI, q. e. p. d., falleció en Escobar el 15|10|68. —Su esposa, María Angélica Sallenave de Dusi; su hija María Teresa S. de Miranda; su hijo político Dr. Luis Humberto Miranda; sus nietas María Alejandra, Mariela y María Andrea; su hermano Américo; sobrina Clyde O. de Olivera, primos y d|d. invitan a acompañar sus restos al cementerio local hoy a las 9.30 hs. C|d.: Eugenia T. de Cruz 960. — Casa Ramallo.

✝ EPIFANIA FELIPE DE FONS, q. e. p. d., falleció en 9 de Julio (Pcia. Bs. As.) el 15|10|68, c. a. s. r. y b. p. — Sus hijos Margarita F. de Ribot, Rafael, Florencio, Juan y Baldomera F. de Mezquida; sus hijos pol. Josefa Marini, Inés Savanazzari, Sebastiana M. Arcondo y Guillermo Mezquida; nietos, bisnietos, sobrinos, primos y d|d. invitan a acompañar sus restos al Cem. local hoy a las 15.30 hs., previo responso en la catedral. C|m., Bmé. Mitre 210. — Casa Luna. S

✝ EVA GARDINER DE GAHAGAN, q. e. p. d., falleció el 15-10-68, c. a. s. r. y b. p. — Su hijo Desmond, su hija pol. Olga Torre, sus nietos Mariana y Andrés; su hermana María, sobrinos y d|d. invitan a acompañar sus restos al Cem. local, hoy a las 10 hs. C|v., Hipólito Yrigoyen 11070, Turdera. C|d., Colón 73, Temperley. — Sepelios, Adolfo Marcellini, Boedo 647, Lomas.

✝ JULIO LOPEZ NAGUIL, q. e. p. d., fall. el 15|10|68, c. a. s. r. y b. p. — Su esposa, Pilar Samaranch de López Naguil; sus hijos Carlos, Pilar L de Brea, Julio Alberto y Dr. Mario Brea; sus nietos Graciela y Guillermo López Naguil, Martha, María Cristina, Estela B. de Mullen y Fernando Brea; sus bisnietos Ana María y Jorge Mullen; su hermana Catalina L. N. de Borghini, hermanos polít., primos, sobrinos y d|d. invitan a acompañar sus restos al Cementerio de la Chacarita hoy a las 9.30 hs. desde el velatorio, Carlos Calvo 1878. — Casa Perissé-Laffue., Entre Ríos 840. S

✝ JULIO LOPEZ NAGUIL, q. e. p. d., falleció el 15|10|68. — El Directorio y el personal de Estancia y Cabaña Macedo S. A. participan el fallecimiento de su ex Director e invitan a acompañar sus restos al cementerio de la Chacarita hoy a las 9.30 hs. desde el velatorio, Carlos Calvo 1878. — Casa Perissé-Laffue. S

✝ JULIO LOPEZ NAGUIL, q. e. p. d., falleció el 15|10|68. — La Unión Mercantil, Cía. de Seguros participa el fallecimiento de su ex Director e invita a acompañar sus restos al cementerio de Chacarita hoy a las 9.30 hs. desde el velatorio, Carlos Calvo 1878. — Casa Perissé-Laffue. S

✝ JULIO LOPEZ NAGUIL, q. e. p. d., falleció el 15|10|68, c. a. s. r. y b. p. — La comisión directiva de la Asociación "Dr. Gerónimo Horacio Alvarez", invita a acompañar los restos de su digno socio y revisor de cuentas al cementerio de la Chacarita hoy a las 9.30 hs. C|v.: Carlos Calvo 1878. C|d.: Julián Alvarez 2418.

✝ JULIO LOPEZ NAGUIL, q. e. p. d., falleció el 15|10|68. — Antonio Paniza S.A.C.I. invita a acompañar los restos de su ex Director al cementerio de Chacarita hoy a las 9.30 hs. desde el velatorio, Carlos Calvo 1878. — Casa Perissé-Laffue. S

✝ JULIO LOPEZ NAGUIL, q. e. p. d., falleció el 15 de octubre de 1968, c. a. s. r. y b. p. — El Centro Industrial de Peletería invita a acompañar los restos de su digno fundador y ex presidente al cementerio de la Chacarita hoy a las 9.30 horas, desde el velatorio Carlos Calvo 1878.

✝ JULIO LOPEZ NAGUIL, q. e. p. d., falleció el 15|10|68, — La C. D. del Centro Naval invita a acompañar sus restos al C. de la Chacarita hoy a las 9.30 hs. C|v, Carlos Calvo 1878.

✝ ANA COSTA DE MACERA, q. e. p. d., falleció el 15|10|68, c. a. s. r. y b. p. — Sus hijos María Elena Macera Vda. de Kennedy y Eduardo Esteban Macera; su hija pol. Matilde Daprotis de Macera; sus nietos Marta Kennedy de Colombo y Eduardo Jorge Macera; sus nietos pol Norma Musitani de Macera y Cnel. Rómulo Eduardo Colombo; sus bisnietos Eduardo y Alfredo Musitani Macera; sus hnos., sobrinos, primos y d|d. invitan a acompañar sus restos al Cem. de la Chacarita hoy a las 15 hs. C|m., Virrey Arredondo 2456, P. 7º, Dto. "A". — Casa Riva, 78-0384. S.

✝ GENARO MATARRELLI, q. e. p. d., falleció el 15-10-68. — Su esposa, Victoria Francisca D'Alessandro de Matarrelli; sus hijos Carlos Alberto y Enrique José; su hija pol. María del Carmen Mayo, su nieta Paola, sus hermanas Vicenta, Teresa y Ana; sus hnos. pol., sobrinos y d|d. invitan a acompañar sus restos al Cem. de la Chacarita hoy a las 15 hs. C|v., Gallo 755. — La Sud Americana, Hijos de Domingo Marotta, T.E. 921-5415 y 5868.

✝ GENARO MATARRELLI, q. e. p. d., falleció el 15-10-68. — Sus hnos. pol. Vicente D'Alessandro, José D'Alessandro, Italia Rosa D'Alessandro de Ruggeri, Silvio César D'Alessandro y Carlos Codeca; sus sobrinos Carola, Genaro, Fortunata, Olga e Hilda invitan a acompañar sus restos al Cem. de la Chacarita, hoy a las 15 hs. C|v., Gallo 755. — La Sud Americana.

✝ AURORA ESTHER RICCARDI DE MARADEI, q. e. p. d., falleció el 15-10-68. — Su esposo, Antonio Maradei; su hijo Edgardo Héctor Maradei, su hija pol. Gladys O. de Maradei, su nieto Javier Guillermo, sus hermanas Guirnalda R. de Olivetti y Marta R. de Stoikoff; hnos. pol., tíos, sobrinos, primos y d|d. invitan a acompañar sus restos al Cem. de la Chacarita, hoy a las 16.30 hs. C|v., Avda. La Plata 922. — La Sud Americana Hijos de Domingo Marotta. T.E. 921-5415 y 5868.

✝ AMELIA MARIA MOGLIA, q. e. p. d., falleció el 15-10-68, c. a. s. r. y b. p. — Sus hermanas Angela, Ana, Carmen, María Delia y Elvira; su hermana pol. Adela, sobrinos, sobrinos pol., sobrinos nietos y d|d. invitan a acompañar sus restos al Cem. de Olivos, hoy a las 15 hs. C|v., Avda. Maipú 2860, Olivos. C|d., Córdoba 3011, Capital. — Casa Sierra, Zona Norte.

✝ ALCIRA MARIN DE MONZO, q. e. p. d., falleció en Lomas de Zamora el 15|10|68, c. a. s. r. y b. p. — Su esposo, Vicente Monzó (a.); sus hijos René, Elsa M. de Rojas, Leodoro (a.) y Vicente Monzó (presente); sus hijos pol., nietos, hermanos, hnos. pol., sobrinos, primos y dd. invitan a acompañar sus restos al Cem. local hoy a las 16.30 hs. C|v., Av. Hipólito Yrigoyen 8768, Lomas. C|d., Italia 398, Lomas. — Casa Lassalle S.R.L. S.

✝ ANTONIO SALVATTORE, q. e. p. d., falleció en San Antonio de Areco el 15-10-68, c. a. s. r. y b. p. — Su esposa, Rosa Bazzochi; sus hijos Teresa S. de Griego, Carmen S. de Castellani, Yolanda S. de Arpesella, Carlos Raúl, Elidia S. de Abollo; sus hijos pol. Angel Castellani, Eugenio Abollo y Elena C. de Salvattore; sus nietos y bisnietos invitan a acompañar sus restos al Cem. local, previo responso en la iglesia de San Patricio hoy a las 10 hs. C|m., Belgrano 443. — Serv. Cochería de T. Oscar González y Cía. Alsina 478. S

✝ Escribano JUAN LEANDRO PANIZZA, q. e. p. d., falleció el 15-10-68, c. a. s. r. y b. p. — Su esposa, Paula Fratantoni; su hermana María Cristina Panizza; sus hnos. pol. José, César R. y Luisa C. Fratantoni; su sobrina María Teresa Laborde de Benítez; sus sobrinos, sobrinos pol., sobrinos nietos y d|d. invitan a acompañar sus restos al Cem. de la Chacarita hoy a las 10 hs. C|v., El Salvador 4628. C|d., Rodríguez Peña 1827, P. 8º A. — Serv. Cía. General de Carruajes, Bolívar 1466. St.

✝ MARIANA ALBINA TISSIER VDA. DE PLACHOT, q. e. p. d., falleció en Banfield el 15|10|68, c. a. s. r. y b. p. — Sus hijos Alberto, Juan Bautista y Albina Isabel; sus hijos pol. Josefa M. de Plachot, Rosa L. de Plachot y Ernesto L. Pazos; su hermano Santiago; sus hnos. pol. Juan Plachot, Juana N. Vda. de Tissier y Dolores del Río de Tissier; sus nietos Alicia, Alberto José, Delia y Juan Alberto; su nieto en el afecto Luis A. Carrizo; sobrinos, primos y d|d. invitan a acompañar sus restos al Cem. de Lanús hoy a las 10 hs. C|m., Cochabamba 109, Banfield. — Serv. Casa Gozzi e hijos, 242-3599.

✝ LYDIA GUASTAVINO de PUCHE, q. e. p. d., fall. 15-10-68, c. a. s. r. y b. p. — Su esposo, Arnaldo Puche; su hijo Raúl Arnaldo; sus hnos. Ada G. de Nosei, Armando, Berta G. de Ruiz, Olinda G. de Clementi; padres pol., Enrique Puche y María Capizzano; hnos. pol. Sara Cogliandro, Rafael Ruiz, Dr. Héctor Clementi, Enrique y Jorge Puche, Brunilda P. de Vázquez y Aída P. de Berecochea; abuela pol., sobrinos, primos y d|d. inv. a acompañar sus restos al cementerio de la Chacarita hoy a las 11 hs. C|v., Acevedo 1120, Depto. "C". C|d., Av. Cabildo 1257. — Casa Rivera, T. E. 773-2800 y 772-3288. St.

✝ BEATRIZ CARLOTA THIEME DE SCHMID, q. e. p. d., falleció el 14|10|1968. — Su esposo, Jorge Schmid; su hijo Fredi Schmid; su madre, M. Thieme; su madre política, sus hermanos políticos, familia Eder y demás deudos (ausentes) invitan a presenciar la ceremonia religiosa por efectuarse en la capilla del Cem. Alemán hoy a las 11 hs. — Cochería Alemana La Paz, Larrea 1275, teléfono 82-1440.

— PARTICIPACIONES —

✝ JUAN ANTONIO BENITO, q. e. p. d., falleció en San Pedro el 10|10|68. — Su esposa, Lydia Juana Welz de Benito; sus hijos Lydia B. y Rodolfo J.; sus futuros hijos políticos J. C. Lovello y A. M. Mayordomo; hnos., hnos. pol. y demás familiares participan su fallecimiento y que sus restos fueron inhumados en el Cem. de San Pedro el 11 del corriente.

✝ AUGUSTO DOMINGO GIMENEZ, q. e. p. d., f.ció 14|10|68, c. a. s. r. y b. p. — Su esposa, Sara Z. Terse de Giménez; hija Sara G. de Gómez Romero; hijo pol. Tte. Cnel. Fortunato Gómez Romero; nietos Fortunato, Augusto y María Luz Gómez Romero; hnos. pols. Heriberto Tersse y Sofía Berraz de Tersse; hermanos, primos y d|d. participan su inhumación efectuada ayer en C|Recoleta. C|d.: Cerrito 1040, piso 11 "B". — Exequias a cargo Compañía Principal.

✝ JUAN PEDRO GOYENECHE, q. e. p. d., falleció en Azul el día 12 de octubre de 1968, c. a. s. r. y b. p. — Su esposa, Catalina Claverie Barraque de Goyeneche; sus hijos Nélida Carlota G. de Amor, María Catalina G. de Mendilaharzu, Sara Paula G. de Albarran y Pedro Goyeneche; sus hijos políticos Carlos Amor, Alberto Mendilaharzu, Ricardo Albarran y María Ahets Etcheverry de Goyeneche; sus hermanos, hermanos políticos, nietos, sobrinos y demás deudos participan a sus relaciones su fallecimiento y sepelio efectuado en el cementerio local el domingo 13, previo responso en la Catedral. Casa de duelo, Alvear 648. — Empresa Hijos de Abel Cauhepe.

✝ Dr. HECTOR ISNARDI, q. e. p. d., fall. en La Plata el 15|10|68, c. a. s. r. y b. p. — Hijos Noemí I. de Mercader, Ana María I. de Mercader, Alfredo y Roberto Mercader; nietos María Cristina, Héctor José, Noemí Delia, Ana María y Amelia Inés Mercader; hermanas Némesis y Beatriz I. de Longhines; hermanos políticos, sobrinos, primos, y Gregoria M. de Coronel e hija y d|d. participan fallecimiento e inhumación C|La Plata. C|d., 54 Nº 624, La Plata. — Betti.

✝ JOSE ANTONIO LLODIO, q. e. p. d., falleció en Necochea el 12|10|68, c. a. s. r. — Su esposa, María Brígida Zabala; sus hijos María Antonia y Juan Andrés (a.); sus hermanos Mauricio (a.), María Vda. de Pagaldai (a.), Víctor (a.), María de las Mercedes de Azpiolea (a.); sus hermanos políticos, sobrinos, primos y demás deudos participan su fallecimiento y que sus restos fueron inhumados en el cementerio de Necochea el domingo 13 a las 9 horas. C|d., calle Espora 60, Temperley. — Servicio Depierro-Picardi, 56 Nº 29, Tel. 123 y 868.

✝ ALBERTO F. MIHURA, q. e. p. d., fall. el 15-10-68, c. a. s. r. y b. p. — Su esposa, Felisa Roig; sus hijos Alberto Ramón, Marta M. de Grimaux y Fernando; hijos pol. María Elena Bachmann, Julio Grimaux y Giselle Chichizola; nietos, su hna. María Elisa M. de Susini; hnos. pol. María Luisa y María Mercedes Roig y María del Carmen D'Azcoli de Mihura; sobrinos y d|d. participan su fallecimiento y que sus restos fueron trasladados ayer a Gualeguay (Entre Ríos), para ser inhumados en el cementerio local. C|d., Ricardo Gutiérrez 2193, Martínez. — Casa Sierra, Zona Norte. Pt.

✝ ALBERTO F. MIHURA, q. e. p. d., fall. 15-10-68, c. a. s. r. y b. p. — Sus hnos. pol. Claudio, María Luisa, Juan José y María Mercedes Roig, Esther Jacobsen, Etelvina Sarmiento y María Angélica Cordomí participan su fallecimiento y que sus restos fueron trasladados ayer a Gualeguay (Entre Ríos), para ser inhumados en el cementerio local. C|d., Ricardo Gutiérrez 2193, Martínez. — Casa Sierra, Zona Norte. Pt.

✝ CATALINA BORY DE RODRIGUEZ, q. e. p. d., falleció el 11|10|68. — María de las Nieves Zemborain participa su fallecimiento y que sus restos fueron inhumados el 12|10|68 en el cementerio de Monte.

✝ HIGINIA AVALOS DE VERON, q. e. p. d., fall., 8|10|68, a los 84 años, c. a. s. r. — Su esposo, Urbano Verón; sus hijos agrimensor Joaquín Alcibíades, Antenor B., Nemesio, Juan, Delfor, Antolín Alfredo, José Argentino y Dr. Axel Fermín Verón; hijas políticas, nietos, hijos en el afecto, y demás deudos participan su deceso y que sus restos fueron inhumados el miércoles 9 en el cementerio de Mercedes (Corrientes), previa misa en la capilla ardiente. C|d., Juan Pujol 1602, Mercedes (Ctes.). P

— AGRADECIMIENTOS —

✝ ROSA DEFEO DE ARDIZZONE, q. e. p. d., falleció el 16|9|68 c. a. s. r. — Su familia agradece profundamente a sus amigos y relaciones la asistencia al velatorio, y sepelio, ofrendas florales y demás expresiones de pésame recibidas.

✝ Doctor JUAN DELLEPIANE, q. e. p. d., falleció el 11|9|68. — Su esposa Alba Inés Pesenti; hijos Alba E. D. de Corea; Juan Enrique y Lucrecia E. D. de Munuce; hermanos Bartolomé y Dante; madre política, hijos políticos, hermanos políticos, sobrinos, nietos y d|d. agradecen íntimamente a sus relaciones, amistades e instituciones la asistencia al velatorio, sepelio, ofrendas florales, notas de pésame y demás condolencias recibidas con motivo de su fallecimiento.

✝ IDA CHAPUR DE FARAH, q. e. p. d., falleció el 14|10|68. — Su familia, por tener su residencia en Río Cuarto (Córdoba), agradece a sus relaciones y amigos, la asistencia al velatorio y sepelio, ofrendas florales y demás expresiones de condolencia recibidas.

✝ LEONOR ISABEL SALVA DE MATUTE, q. e. p. d., falleció el 5|9|68, c. a. s. r. y b. p. — Sus familiares agradecen profundamente a sus amistades y relaciones la asistencia al velatorio y sepelio, ofrendas florales y demás expresiones de condolencia recibidas.

✝ JOSE FEDERICO DARIO SEMINO, q. e. p. d, se durmió en la paz del Señor el 6 de setiembre de 1968. — Sus familiares agradecen profundamente a sus amistades, relaciones e instituciones comerciales y religiosas la asistencia al velatorio, sepelio y funeral, ofrendas florales y demás expresiones de condolencia recibidas.

✝ HECTOR ANDRES RODRIGUEZ, q. e. p. d., falleció en Azul el 16 de septiembre de 1968. — Su señora esposa, Ida G. de Rodríguez; sus hijos Héctor José y Horacio Guillermo Rodríguez; sus hermanos, hermanos políticos, tíos, sobrinos, primos y demás deudos agradecen a sus relaciones e instituciones la asistencia al velatorio y sepelio, ofrendas florales, notas de pésame y demás expresiones de condolencia.

— MISAS Y FUNERALES —

✝ MANUEL ALVAREZ HEVIA, q. e. p. d., falleció el 17|1|68. — Valdeflores de Hevia y familia invitan al funeral que por el eterno descanso de su alma se oficiará mañana jueves a las 10.30 hs., en la iglesia San Agustín (Las Heras 2560).

✝ JUAN FELIPE ARANGUREN, q. e. p. d., se durmió en la paz del Señor el 17|10|67. — Su esposa, María Isabel Martínez Massini; sus hijos Mabel y Ricardo Ferrer; sus nietos Ricardo y Juan Felipe; sus hermanas Felina A. de O'Reilly, Lelia A. de Cornell, Elida A. de Frasson, Noemí y Graciela; hermanos políticos; su tía Emilia Aranguren de Videla y demás familiares invitan a la misa que se rezará mañana a las 19 horas en la capilla del Colegio Marianista, Rivadavia 5652. myf

✝ CLARA MARIA COCCARO VDA. DE BOTINO, falleció el 19|9|68. — Sus hijos, hijos políticos, nietos, bisnietos y demás deudos, agradecen las expresiones de condolencia recibidas, e invitan a la misa en su memoria que se oficiará el 19 a las 17 en la capilla de San Francisco de Paula, Haití y Carabobo, Ituzaingó.

✝ ALBERTO CASSINO, q. e. p. d., falleció el 16|10|1967. — Su esposa, Marcela Fondovila; sus hijos Jorge Alberto, Marta Susana y Angel Alberto Pruzzo; sus nietos Paula e Ignacio invitan a la misa que por el eterno descanso de su alma se celebrará en la basílica de Nuestra Señora del Pilar hoy miércoles 16 de octubre a las 11 hs. myf

✝ ALBERTO CASSINO, q. e. p. d., falleció el 16|10|67. — Sus compañeros del primer equipo de hockey del Club Atlético River Plate Julio Pedemonte, Héctor Rabuffetti, Aurelio Donati, Dante Lagos y Enrique Frontiñán invitan a la misa que por su eterno descanso se realizará hoy a las 11 horas en la basílica de Nuestra Señora del Pilar. myf

✝ ALBERTO CASSINO, q. e. p. d., falleció 16|10|67. — Donati Hnos. C. I. I. E. S. A. invita a la misa que se oficiará por el eterno descanso de su dilecto amigo y colaborador en la basílica de Nuestra Señora del Pilar hoy a las 11 horas. myf

✝ ANGELA M. DE DIONISIO, q. e. p. d., falleció el 17|10|67 c. a. s. r. y b. p. — Sus hijos Ricardo y Alavia Brígida D. de Terrizzano; hijos políticos Alicia Braga, Víctor M. Terrizzano e Irma Pareto; nietos Beatriz T. de Castagnola, Carlos H., Mario V., Héctor Dionisio y Marta D. de Rey; nietos políticos, bisnietos, sobrinos y d|d. invitan a la misa que en su querida memoria se rezará mañana a las 11 hs. en la basílica del Espíritu Santo (Salguero y Mansilla).

✝ GHERARDO MARONE, q. e. p. d., falleció en Nápoles el 18 de octubre de 1962. — En el sexto aniversario de su fallecimiento la familia invita a la misa que en su memoria se oficiará el viernes 18 del corriente a las 10.30 horas en la capilla del Pequeño Cotolengo Don Orione, Carlos Pellegrini 1441. M. y F.

✝ GHERARDO MARONE, q. e. p. d., falleció en Nápoles el 18 de octubre de 1962. — La Fundación "Gherardo Marone" invita a la misa que en su memoria se oficiará en la capilla del Pequeño Cotolengo, Carlos Pellegrini 1441, el viernes 18 del cte. a las 10.30 horas. myf

✝ GHERARDO MARONE, q. e. p. d., falleció en Nápoles el 18 de octubre de 1962. — La Sociedad Argentina de Estudios Dantescos invita a la misa que en su memoria se oficiará en la capilla del Pequeño Cotolengo, Carlos Pellegrini 1441, el viernes 18 del cte. a las 10.30 horas. myf

✝ ROSA SUAREZ DE MARTINEZ, falleció en Santiago de Chile el 16|10|67. — Sus hijos José Antonio, Rosa María y María Aurelia Martínez Suárez; hijos políticos Marta Urchipía, Daniel Tinayre y Eduardo Lópina; sus nietos María Fernanda, María Alejandra y María Eugenia Martínez Suárez, Daniel y Marcela Tinayre, Gloria Lópina y Mónica Lópina de Quesada; nieto político Carlos Quesada; futuro nieto político Miguel Solari Loudet, y bisnieto Matías Quesada invitan a la misa y comunión que por el eterno descanso de su alma se oficiará hoy con motivo del primer aniversario de su desaparición en la iglesia de San Martín de Tours a las 18 hs. myf

✝ General JOSE A. RAMAYON, q. e. p. d., falleció el 3-10-54. — En el septuagésimo aniversario de su nacimiento su esposa, hijos, nietos, hermanas, sobrinos y d|d. invitan al funeral que en su memoria harán celebrar en la basílica de Ntra. Sra. del Pilar mañana jueves a las 11 hs. M|y|F

✝ Mayor DIEGO E. SABORIDO, q. e. p. d., falleció el 17|10|62. — Su familia invita a la misa que por el eterno descanso de su alma se oficiará en la iglesia Stella Maris de la Vicaría Castrense (San Martín y Av. Antártida Argentina) el jueves 17 de Octubre a las 11.30. horas. v1T

✝ MARCELINA SERNA DE SCHINONI, q. e. p. d., falleció el 17|10|67, c. a. s. r. y b. p. — Su esposa e hijos, nietos, bisnietos y demás familiares invitan al solemne funeral con motivo de cumplirse el primer aniversario de su fallecimiento mañana 17 a las 9.30 horas, en la iglesia de Santa Florentina, de Campana. myf

✝ ENRIQUE ESTEBAN SIRI, q. e. p. d., falleció el 1|5|68 c. a. s. r. y b. p. — La familia invita a la misa que se oficiará en la iglesia del Patrocinio de San José hoy a las 18.30 hs.

✝ JESUS VAZQUEZ CRESPO (Papi), q. e. p. d. Se durmió en la Paz del Señor el 17|10|67, c. a. s. r. y b. p. — Su esposa, Sara Martínez Vázquez de Vázquez; sus hijas Zulema Sara V. de Scattini y Haydée Eva V. de Fasulino; sus hijos políticos Dr. Fernando M. Scattini y Eduardo J. Fasulino; sus nietos Fernando J. Scattini y Eduardo J. Fasulino; sobrinos y d|d. invitan al funeral que por el eterno descanso de su alma se oficiará mañana jueves a las 11 hs. en la iglesia Mater Misericordiae (Moreno 1669).

— RECORDATORIAS —

✝ ALBERTITO CESAR CATALDO (Tite), q. e. p. d., Dios lo eligió para su Reino el 16|10|67, dejando a su papito Alberto César Cataldo, a su mamita Susana Beatriz Massa de Cataldo y a su hermanito Pedro Enrique eternamente desconsolados.

✝ SANTIAGO COZZOLINO, q. e. p. d., falleció el 16|10|67. — Su esposa, Lydia Esther Guzmán Casajuana como homenaje a su querida memoria agradece una oración en su primer aniversario.

✝ JORGE LARCO, q. e. p. d., falleció el 16|10|67 c. a. s. r. y b.p. — En su primer aniversario rogamos una oración a su querida memoria.

✝ CANDIDO GONZALEZ PEREIRO, q. e. p. d., falleció el 16|10|65. — Su esposa, hijos y nietos lo recuerdan en su aniversario.

— HOMENAJES —

Oficio religioso en memoria de NUMO WERTHEIN, Presidente de O. R.T. Argentina. — Sus familiares y comisión directiva de O.R.T. Argentina invitan a usted a participar del homenaje a Don Numo Werthein que se realizará en el templo de Paso 423, mañana 17 de octubre, a las 19 horas.

Aprestos policiales en previsión de desórdenes

Fracasó el operativo de una CGT por la huelga en Y.P.F

A 21 días del comienzo de la huelga en la destilería platense de Yacimientos Petrolíferos Fiscales no existen indicios de un acercamiento entre las partes en conflicto.

En la sede central de YPF

Alrededor de las 19, hora en que un sector de empleados de Yacimientos Petrolíferos Fiscales abandona las oficinas situadas en el edificio de Diagonal Roque Sáenz Peña y Esmeralda, un grupo de aproximadamente doscientas personas, que subrepticiamente se había congregado en el lugar, comenzó a proferir gritos contrarios a las autoridades gubernamentales y en apoyo de la huelga ordenada hace días por las anteriores autoridades del gremio, que se encuentra intervenido.

Los manifestantes arrojaron gran cantidad de panfletos, suscriptos por diversas entidades políticas ajenas al gremio, y fueron enfrentados por la dotación de un carro de asalto de la Guardia de Infantería que, con algunas granadas de gases lacrimógenos, provocó el desbande de los asistentes.

Los desprendimientos de la manifestación central se reagruparon en la intersección de Corrientes y Esmeralda, pero debieron disolverse ante la acción de la policía, que volvió a cargar arrojando gases y agua.

Otas manifestaciones

En la Facultad de Filosofía y Letras de la Universidad de Buenos Aires, Independencia y Rioja, realizóse anoche una manifestación relámpago, que había sido anunciada por la mañana mediante un letrero colocado en el vestíbulo.

A las 20 comenzaron a afluir alumnos, uno de los cuales improvisó un discurso en el que fustigó la exoneración de 16 ayudantes de psicología, producida hace pocos días, y proclamó la solidaridad con los huelguistas de YPF.

Atentados

Cerca de la medianoche, en Viamonte al 1100 se perpetraron sendos atentados terroristas contra empresas industriales.

Unos treinta individuos que luego desaparecieron por la plaza Lavalle arrojaron 2 bombas de alquitrán contra los escaparates de la firma Mayon S. A., ubicada en Viamonte 1155, las que provocaron la rotura de dos vidrios.

Seguidamente, en el edificio de la firma Ducilo, señalado con el número 1145, se repitió el atentado, que causó idénticos daños en uno de los cristales de los escaparates.

Otro artefacto similar fue arrojado en la puerta de entrada al Club Americano, señalado con el número 1133.

Actividad en la destilería

La empresa Yacimientos Petrolíferos Fiscales informó que en la destilería La Plata se procesaron ayer 13.640 metros cúbicos de petróleo crudo.

El personal que trabajó en la planta de La Plata ascendió a 523 agentes. En las restantes dependencias de la empresa fiscal se trabaja con absoluta normalidad. Con respecto a la flota, operan 17 buques.

En Avellaneda

Diversas y amplias medidas de rigurosa prevención adoptó ayer la policía bonaerense en jurisdicción de Avellaneda, que fueron atribuidas a la probable realización de una concentración gremial que se produciría al caer la tarde en la isla Maciel y más tarde en la plaza Alsina frente a la catedral de Avellaneda.

Desde poco después de las 17 fue suspendida la circulación en la avenida Mitre, en el trayecto desde Maipú hasta 12 de Octubre, disposición que provocó numerosos inconvenientes en el tránsito, especialmente de los vehículos de transporte. Asimismo, en las cabeceras de los puentes Pueyrredón y Avellaneda se establecieron consignas de vigilancia con patrullas armadas.

En Lanús

LANUS. — La policía de esta ciudad tenía conocimiento de que, a las 19, un grupo de huelguistas de Y.P.F. con la infiltración de elementos comunistas, llegarían hasta la plaza General Belgrano de esta ciudad con la intención de realizar conferencias.

Como medida de prevención, ya que la concentración no había sido autorizada, se ejerció desde las primeras horas de la tarde una estricta vigilancia, pero el personal no tuvo que intervenir en ningún momento.

Prevenciones policiales

LA PLATA. — En previsión de desórdenes, la policía bonaerense recibió órdenes de acuartelamiento a partir de las 15.

Detenidos en La Plata

LA PLATA. — Las previsiones policiales tomadas en todo el ámbito de esta capital impidieron la concreción de los actos dispuestos por la regional local de la CGT que responde a la orientación de la central obrera de Paseo Colón, con excepción de un disturbio que tuvo por escenario la calle 55 de esta ciudad.

En esa arteria, entre la calle 12 y la avenida 13, a las 19.40, más de un centenar de personas arrojó bombas molotov y prendió fuego a un montón de cajones de desperdicios apilados por los allí presentes, al tiempo que tiraban gran cantidad de volantes en los que se expresaba la adhesión al sindicato SUPE. Casi sin transición se improvisó una columna que llegó a la intersección de la calle 12, en cuyo lugar un miembro del secretariado de la CGT regional, ubicado sobre los hombros de algunos asistentes, dirigió breves palabras para reiterar su apoyo a los motivos ya citados. El lugar había sido sembrado con diversos obstáculos, pero ante el anuncio de la aproximación de fuerzas policiales, los autores del acto se disgregaron rápidamente. El único detenido fue identificado como Manuel Rodríguez.

Numerosos efectivos policiales fueron apostados en la plaza Alsina de Avellaneda

Paro estudiantil en Rosario

ROSARIO. — Un paro que comprendió a varias facultades que dependen de la Universidad Nacional del Litoral se realizó ayer y en Ciencias Médicas y Ciencias Matemáticas, tuvo amplia repercusión, pues el total de inasistencias fue muy alto.

La medida de fuerza fue adoptada como expresión de solidaridad con los trabajadores petroleros en conflicto y en repudio del método que se aplica actualmente para los exámenes. El paro afectó las actividades de los hospitales escuelas doctor José María Fernández y Centenario.

Atentado en Córdoba

CORDOBA. — El automóvil de un médico fue destruido mediante el estallido de una bomba molotov. En la calle Garay (Este) 26 reside el doctor Juan Carlos Olmedo. En la cochera de dicha residencia había guardado anteanoche su automóvil Renault, cuando alrededor de las 2.30 de la madrugada de ayer fue despertado por un fuerte estruendo. Comprobó entonces que su vehículo estaba envuelto en llamas y destruido, a igual que diversos efectos que guardaba en el garaje.

Un temblor de variada intensidad no causó víctimas en el Chaco

RESISTENCIA. — Un temblor de variada intensidad estremeció por pocos segundos el centro geográfico del Chaco. El fenómeno, de características sumamente raras en esta región, se registró a las 16.57 de ayer con mayor violencia en la zona denominada Fortín Las Chuñas, Concepción del Bermejo, Campo Largo, Charata, General Pinedo y Las Breñas.

El centro del movimiento sísmico tuvo efecto en la localidad de Corzuela. El fuerte temblor sacudió a esta localidad, causando la consiguiente alarma. Los establecimientos de enseñanza primaria suspendieron las clases en previsión de que el fenómeno se repitiera y una parte de los vecinos abandonó sus viviendas. El temblor se sintió también con fuerza en un amplio sector agrícola y alcanzó hasta Presidencia Roque Sáenz Peña, Avia Terai y La Tigra, localidad que se encuentra a mitad del camino entre Sáenz Peña y Villa Angela y al sudoeste de la provincia.

En la comisaría de la localidad de Corzuela pudo observarse el desplazamiento de sillas y mesas, en tanto que numerosos vecinos vieron la caída de sus utensilios y vajillas y escuchaban un rumor sordo y persistente, parecido, según informaron, al que provocan los camiones de gran porte al desplazarse por la ruta.

El fenómeno, que no causó víctimas —por lo menos no se tiene información de ello al cierre de esta edición—, provocó, sin embargo, la consiguiente sorpresa general, ya que en esta zona no se recuerda un hecho similar desde 1949, en que la onda expansiva de un sismo producido en Salta provocó movimientos en las ciudades de Roque Sáenz Peña y Charata.

REALICESE, JERARQUICESE Y después VENDASE..!
como EXPERTO EN PROMOCION HUMANA
Haga HOMBRES NUEVOS, DIRIJALOS para que GANEN POR DIEZ. Y porque Ud. ES y TIENE un CAPITAL que IGNORA, descúbrase en un CURSO PERSONAL por CORREO. La actividad de mayor demanda y rendimiento. Con una GARANTIA de 40 años enseñando en Ese. Tec. de Vendedores e Inst. Tec. de Relac. Hum. c/G. C. ESCUDERO. Inf.: C. de CORREO 73, Suc. 28, Buenos Aires.

lleve su hogar a una "OBRA MAESTRA"!
(Quedan pocas - visítelas -)
SUIPACHA 1274
fc
Living comedor, 3 dormitorios, 2 baños, dep. de servicio, baul. indiv., garage.
PROMOTORA INMOBILIARIA S.R.L.
Bmé. Mitre 739, 6º Piso - Tel. 33-7791/5262

Emitape
Emitape
LA MEJOR CINTA INGLESA DE IMPRESION MAGNETICA
Utilizada en los Estudios de Grabación de fama mundial, la cinta EMITAPE de una calidad verdaderamente profesional, no tiene competencia en cuanto a su fidelidad de reproducción, registro, estabilidad y duración.
EMITAPE RINDE MAS EN EL GRABADOR G.MARCONI

Provincia de Santiago del Estero
MUNICIPALIDAD DE LA CAPITAL
Secretaría de Obras, Higiene y Servicios Públicos
Dirección de Pavimentos, Cercas y Veredas
(Decreto Nº 265-0-1968)
OBJETO: Pavimentación de 210 cuadras.
LUGAR: Ciudad Capital.
PRESUPUESTO OFICIAL: $ 477.710.208 m/n. (cuatrocientos setenta y siete millones setecientos diez mil doscientos ocho pesos moneda nacional), incl. el 20 % de imprevistos.
APERTURA DE PROPUESTAS: A horas 10, del día 15 de noviembre de 1968 o subsiguiente hábil si éste fuera feriado, en la Secretaría de Obras, Higiene y Servicios Públicos.
VALOR DEL PLIEGO: $ 15.000 m/n. Calle Libertad Nº 481.
CONSULTAS: Dirección de Pavimentos, Cercas y Veredas de la Secretaría de Obras, Higiene y Servicios Públicos.
FDO.: Arq. Alfredo F. Degano (secretario de Obras, Higiene y Servicios Públicos).

SEGADORAS LLANURA
LINEA DE ACERO
ELECTRICAS O A NAFTA
NUEVA MATRICERIA DE ALTA PRODUCCION
que nos permite ofrecer lo mejor al más bajo precio
30 MODELOS DISTINTOS
CORTE: 330 a 600 mm.
FABRICANTES: NOVARO, NEGRI Y CIA. S.R.L.
BALCARCE 749 - TEL. 34-1220
BUENOS AIRES

AVENIDA 9 DE JULIO
CERRITO 200
Extraordinaria ubicación para cualquier ramo
Transfiero local de 300 metros. Contrato 5 años, bajo alquiler. Tratar: 32-9976 y 31-3260

Para mamá un beso... y la PERCHITA!
EL MEJOR REGALO PARA MAMA, UN BESO... y cada par de zapatos en SU PERCHITA. Y... ¡qué bien se ven! La PERCHITA Pat. Nº 143.931 puede adquirirse en PLACCARDS DEMARCHI S.A. - Sarmiento 1164 y 1227 - Rivadavia 8233 y Rioja 2017 Capital.

galas FEMENINAS primaverales
CLASE
EL REGALO MAS PRECIADO
para ti - querida mamita

LENCERIA Lo más moderno y variado en CAMISONES - CAMISOLAS - COMBINACIONES - ENAGUAS - SLIPS PIYAMAS - BABY-DOLL - DESHABILLES - TRUSAS - FAJAS - SOUTIENS.
SPORT Lo más atractivo y selecto en PANTALONES - BLUEYINS - BERMUDAS - SHORTS - SWETERS - CARDIGANS - CONJUNTOS - POLERAS - CAMISAS - BLUSAS.
PLAYA Audaces y atractivas novedades en MALLAS - BIKINIS - DOS PIEZAS - PAÑUELOS - BOLSOS - SALIDAS - GORROS - CALZADO PLAYERO
OTRAS SUGERENCIAS MEDIAS - CAN-CAN - GUANTES - PAÑUELOS para todo uso - TOALLAS y TOALLONES.
día de la MADRE 20 OCTUBRE
destáquese en el maravilloso mundo femenino asociando a sus encantos personales Galas de CLASE
Deléitese viendo nuestras vidrieras.
De todo lo nuevo... en CLASE lo más moderno
Av. SANTA FE 1402 esq. URUGUAY
Av. SANTA FE 1184
Av. SANTA FE 1571
CABILDO 1965
CLASE
CREDIFE - UNIVERSAL - CLUB de COMPRAS - BELGRANO - LISERAL

JUEGO WHISKY CRISTALERIA SONORA, con estuche, jgo $990
JUEGO TE SEMIPORCELANA SAJONIA, 9 piezas "CANNES" $1.990
JUEGO DE COPAS 74 pzs. cristalería tallada a mano, con copas verdes para vino blanco, para 12 personas $9.990
JUEGO VAJILLA PARA MESA, decoración FLORAL importada para 12 personas $5.900
FLOREROS DE CERAMICA ARTISTICA c/u $990
Batería de cocina aluminio importado, tapas de color marca "MARMICOC" 12 piezas, jgo. $7.990
JUEGO PIZZERA CERAMICA "SUEKA" 7 piezas gran novedad, jgo. $2.590
CAZUELA CERAMICA "SUEKA" con tapa color c/u $490
OLLA "MARMICOC", a presión, 4 litros MUY BARATA
TARROS PARA COCINA, cerámica decorada a mano 1 kg. c/u $390
JUEGO CAFE PORCELANA VERBANO 9 piezas decorados "ARIES" o "CHATEAU BLEU" jgo. $3.900
JUEGO DE PLATOS PORCELANA VERBANO para 12 personas Decorado ARIES, Modelo "LAGO MAGGIORE" jgo. $24.500
¡QUE COSA MARAVILLOSA!
LOS REGALOS PARA MAMA DE EL EMPORIO DE LA LOZA
JUEGO DE COCTEL, en cristal color, c/estuche jgo. $795
JUEGO CAZUELAS CERAMICA, "FIORE D'ITALIA" decorado artísticamente a mano 8 pzs. con estuche $1.990
VAJILLA DE MESA SEMIPORCELANA SAJONIA, decoración importada "FLOR DE DURAZNO" para 12 personas $8.900
Baterías acero inoxidable "GAMUZA", "MARMICOC" o "MIC" 10 piezas jgo. $19.900
VAJILLA TERMIGLAS PARA HORNO, Fuentes oval o rectangulares asaderas c/u $490
TAZAS CAFE CON PLATO PORCELANA, decoración importada con estuche c/u $295
Bandejas "PLATA LAPPAS" rectangulares, c/asa c/u $1.900
JUEGO CUBIERTOS ACERO INOXIDABLE "PICASSO" cuchillos monoblock con estuche $1.990
ESTUCHE 6 COPAS CHAMPAGNE, fina cristalería tallada a mano jgo. $990
JUEGO DE MESA completo para 12 personas PORCELANA VERBANO modelo "LAGO MAGGIORE" decorado CHATEU BLEU $39.500
JUEGO DE CUBIERTOS ACERO INOXIDABLE IMPORTADO de las famosasa marca "GAMUZA", "PLATA LAPPAS", "VOLF" y "JOHNSON" modelo INGRID, el jgo. de 101 pzs. $19.900
JUEGO DE PLATOS CON ESTUCHE, finísima loza BARMON COLOR línea inglesa jgo. $1.990
HOPKINS
CENTRO: Corrientes y Esmeralda - Capital
BELGRANO: Av. Cabildo 2002 esq. Echeverría - Cap.
LINIERS: Rivadavia 11300 - Capital
ONCE: Av. Corrientes 2642 - Capital
FLORES: Rivadavia 6602 - Capital
CONSTITUCION: Lima 971 - Capital
CONSTITUCION: Salta 1371 - Capital
VILLA REAL: Lope de Vega 3189 esq. Navarro - Cap.
MATADEROS: Av. Juan B. Alberdi 6001 - Capital
AVELLANEDA: Av. Mitre 346
SAN ISIDRO: Belgrano 99 esq. Cosme Beccar
LANUS: Av. 9 de Julio 1486
QUILMES: Rivadavia 102
SAN MARTIN: Belgrano 200
y sucursales en todo el país

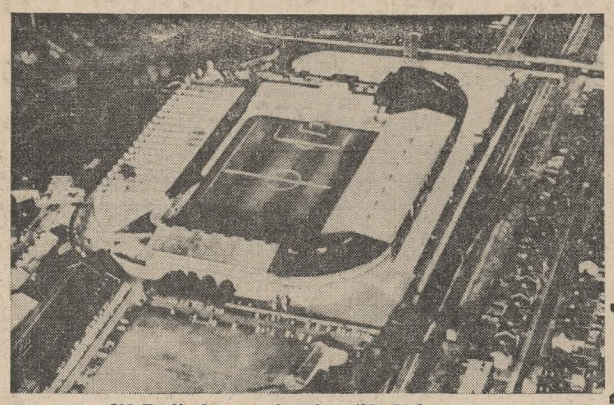
Old Trafford, escenario del partido de hoy

Poletti: un guardavalla de notable eficiencia

Pachamé: vitalidad

Medina: tesón

Bilardo: gran espíritu

Ribaudo: empeño

Manchester, vértice de un encendido encuentro

Conigliaro: velocidad

Este puede ser el símbolo de Estudiantes: unión y sana alegría de grupo

Madero: habilidad

Togneri: siempre ubicuo

Malbernat: seguridad

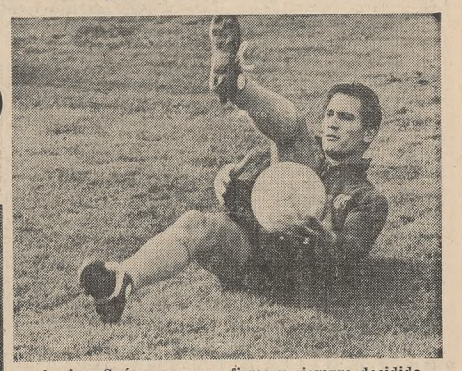
Aguirre Suárez, zaguero firme y siempre decidido

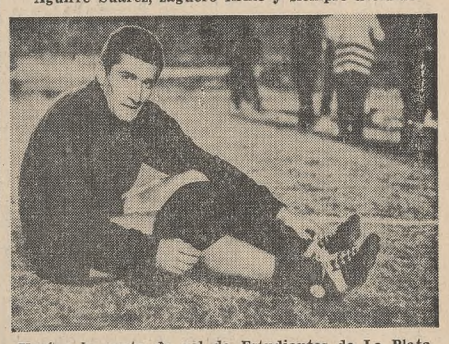
Verón: la cuota de gol de Estudiantes de La Plata

Los equipos

MANCHESTER, 15 (De nuestros enviados especiales). — El árbitro del segundo partido final de la copa Europea-Sudamericana será designado minutos antes de su iniciación entre la terna que integran el italiano Concetto Lo Bello, el yugoslavo Konstantin Zecevic y el soviético Tofick Bakramoff.

En cuanto a la formación de los equipos, ésta será la alineación de Estudiantes y la probable de Manchester United:

Estudiantes de La Plata: Alberto José Poletti; Oscar Malbernat (capitán), Alberto Ramón Aguirre Suárez, Raúl Horacio Madero y José Hugo Medina; Carlos Salvador Bilardo, Carlos Oscar Pachamé y Néstor Togneri; Felipe Ribaudo, Marcos Conigliaro y Juan Ramón Verón. Guardavalla suplente, Gabriel Flores. Director técnico, Osvaldo Zubeldía.

Manchester United: Alex Stepney; Shay Brennan, William Foulkes, John Fitzpatrick o Frank Kopel y Tony Dunn; Pat Crerand y Robert Charlton (capitán); Willy Morgan, Brian Kidd, Denis Law y George Best. Guardavalla suplente, Jimmy Rimmer. Director técnico, Matt Busby.

Este es el plantel de Manchester United, que hoy tendrá una prueba decisiva en sus aspiraciones de lograr el título

Estudiantes espera con fe

MANCHESTER, 15 (De nuestros enviados especiales). — El segundo partido final de la copa Europea-Sudamericana entre Manchester United y Estudiantes de La Plata (en primera página ya se dijo que comenzará a las 15.45 hora argentina) parece que no es privativo sólo para el interés de dos países, sino que otros, tanto de Europa cuanto de América, se sumaron a la expectación general. Y, lo que es más lamentable, quizás no es tanto el resultado lo que importa, sino lo que puede suceder a raíz de la increíble campaña desatada por el periodismo británico.

La tensión creció con la agresión a Conigliaro y el atentado contra el hotel donde se alojan los argentinos. Mas éstos no se preocupan mayormente del hecho y vienen al caso palabras de Zubeldía, que refirman la serenidad general: "¿Qué nos puede pasar? Matarnos no nos van a matar y si se produce un escándalo, Manchester a pagar los platos rotos. Así que sólo nos resta esperar a ver qué pasa."

Los pedidos de Sir Matt Busby, DT de Manchester, parecen no haber encontrado eco en algunos fanáticos, pero muchos piensan aquí que la sangre no llegará al río.

Aguirre Suárez: "Me salvé por un milagro"

Ante la actitud de un grupo de desconocidos, que esta madrugada destrozó los vidrios de una ventana del hotel de Lymm, donde se aloja Estudiantes de La Plata, el zaguero Aguirre Suárez, despertado por el ruido, declaró: "Me salvé por un milagro, por te había bajado la persiana". Los desconocidos que se presume son fanáticos partidarios de Manchester United, lanzaron contra la ventana de Aguirre Suárez un vaso de vidrio que destrozó los cristales.

Cuando el jugador dio la alarma, el personal del hotel salió a la calle, pero no pudo detener a los autores del hecho, que huyeron. Luego, Aguirre Suárez dijo que había oído gritos, pero no pudo entender lo que decían porque eran ingleses.

El atentado de hoy aumentó el clima de tensión que prevalece aquí. Dirigentes de Manchester United y Estudiantes hicieron algo por aliviar esa tensión, cuando rindieron conjuntamente homenaje a los futbolistas de ese equipo inglés que hace diez años murieron en Munich en un accidente de aviación.

Palabras de Matt Busby

El director técnico del Manchester, Sir Matt Busby, que resultó gravemente herido en el desastre, dijo en la ceremonia: "E[illegible]moso gesto ha unido aún más a los dos clubes. Estoy seguro de que ayudará a tener un gran encuentro".

A pesar de todo, los preparativos para el partido continuaban bajo una ola de aprensión sobre lo que puede ocurrir.

Los cronistas británicos han incrementado sus acusaciones de juego brusco por parte de Estudiantes al ganar el primer partido en Buenos Aires hace dos semanas. Los dirigentes y la policía han instado a los partidarios de Manchester a que se porten bien y eviten manifestaciones hostiles contra los argentinos.

La controversia comenzó con el campeonato mundial de 1966, y según algunos expertos, la di-

(Cont. en la 15ª pág., 1ª col.)

George Best: aporte de habilidad en el ataque de los ingleses

Carta un poco tardía

MANCHESTER, 15 (De un enviado especial). — La carta enviada por Sir Stanley Rous, presidente de la FIFA, al interventor en la Asociación del Fútbol Argentino, Armando Ramos Ruiz, llegó, lamentablemente, sobre el filo del partido, cuando todavía persiste esa atmósfera de animadversión creada por los comentarios distorsionados de la prensa inglesa. Es extraño, pues mientras algunos persisten en seguir calificando al match del 25 de septiembre en Boca Juniors de sucio y de triste recordación, otro responsable sector del periodismo británico se está dando cuenta de que "ha dado más por el pito que lo que el pito vale" y que ha estado verdaderamente mal al repetir y hacer propias las palabras de Sir Matt Busby, quien, dolorido, acusó de crueldad a los jugadores argentinos, cuando debió haberles dado un curso de responsabilidad a muchos de sus hombres, que sólo fueron de turistas a la Argentina.

Una carta esclarecedora

Dicha carta, debidamente traducida al inglés, fue repartida a última hora entre los colegas ingleses en la recepción en el club local de periodistas, con pedido especial de que la publiquen si es que desean contribuir a normalizar este estado de cosas. La carta, como se supo ya en la Argentina, ratificó en un todo lo que manifestó el propio Sir Stanley Rous, testigo presencial del match, cuando afirmó: "Que se exageraron los hechos en forma excepcional. Que no hubo mayores incidencias durante y después del partido, que lo que son habituales. Que Estudiantes es un equipo capaz de jugar buen fútbol y que echó a perder su mayor capacidad con fouls triviales. Que estos matches deben hacer todo lo posible por asegurar buena voluntad y no discordia. Que son necesarios, ya que estos partidos son contemplados por la televisión por millones de espectadores."

Hoy Zubeldía ordenó realizar la última práctica, nuevamente en el Chaigeley School, pero sigue siendo el hombre que no tiene secretos, a tal punto que los periodistas hicieron la visita acostumbrada, atraídos por el suceso del vidrio roto en la concentración de Lymm. A este hecho se sumó el del infiltrado entre los coleccionistas de autógrafos, que le aplicó en el tobillo un puntapié a Conigliaro. Todo este alboroto acaso sirva para mostrar el temple de los hombres de Estudiantes, que siguen tomando a risa cuanto se haga por amedrentarlos. La verdad es que mañana no habrá concesiones en Old Trafford y que los dos equipos saldrán en busca del triunfo con nervios y fibra.

Sin misterios

Que Zubeldía no tiene secretos lo muestra el hecho de que todos sabemos cómo va a jugar, aunque los colegas ingleses crean que sea una sencillez prefabricada. El campeón de América empleará su habitual 4-3-3, sin ninguna variante extraña o modificaciones imprevistas.

Creemos en la estrella de Estudiantes, aunque si fuéramos supersticiosos recordaríamos que en ocasión del match final con Palmeiras, en San Pablo, festejó su cumpleaños una hijita de Ribaudo y que mañana ocurrirá otro tanto con la otra hija del mismo jugador...

Muchos comentarios escuchados aquí anuncian que Manchester no es, en modo alguno, el gran equipo que se pretende exaltar. Esto lo demuestra la pérdida del campeonato inglés del año último, su poco envidiable colocación de ahora y su carencia de suplentes. Para aspirar a un título mundial no bastan cuatro grandes jugadores. Es necesario poseer un plantel completo para soportar contingencias adversas como ésta, en que es necesario acelerar curaciones para echar al ruedo a un hombre que, acaso, no esté en su mejor estado físico. Tarde le ha llegado a Manchester United el permiso de la Liga Inglesa para posponer el match del sábado próximo con Southampton.

Quizás éste sea un preanuncio de que no creen en el tercer partido y le conceden esta prórroga para que siga curándose las heridas. Zubeldía tendrá motivos para reírse y recordar aquello de que "Matt está escondiendo la partida", porque ahora resulta que Saddler está en condiciones de actuar, con lo que desaparecieron los problemas de la extrema defensa de Manchester. Suponiendo que el tobillo de Fitzpatrick se obstine en seguir hinchado, el campeón de Europa formará con Stepney; Brennan, Foulkes, Kopel y Dunne; Creran y Charlton; Morgan, Law, Best y Kidd. Si puede jugar Fitzpatrick saldrá Kopel y ya tendremos alineados a los hombres de Busby que asumirán la tremenda responsabilidad de "tener que salir a ganar", parodiando una frase de Rudyard Kipling, "aunque sea con herramientas gastadas".

El público

La actitud del público será fundamental. ¿Responderá a la práctica de Matt Busby, quien señaló que de su comportamiento depende el futuro del club? (Habrá tres años de inhabilitación para participar en eventos internacionales en caso de que el match deba suspenderse por falta de garantías o por escándalo). Por la mañana, entrevistado por un periodista local, el DT inglés exclamó, acaso un poco cansado: "De nada nos serviría ganar la copa del mundo con actitudes reñidas con nuestro espíritu deportivo. El trofeo entonces, no valdría dos centavos". Horas después, en el Grand Hotel, un cronista del "Daily Mail" entrevistó a Mariano Mangano, quien recordó sus primeras palabras al pisar tierra inglesa: "El resultado de estas confrontaciones no está tanto en el score como en la refirmación de lazos de amistad y comprensión entre los equipos que juegan y los países que los respaldan." El periodismo británico, que encendió las reacciones en cadenas, tendrá que ayudar a apagar el fuego, publicando la carta de Stanley Rous y calificando a Estudiantes como lo que es: un equipo fuerte, laborioso, con alto sentido de la responsabilidad y que ha hecho historia en el fútbol argentino.

E. González Schia

Corner

MANCHESTER, 15 (De nuestros enviados especiales). — El fútbol inglés, en general, utiliza la fuerza en pos del resultado. En los últimos tiempos, el corner se explota al máximo, pues cuando la pelota llega al área, dos hombres cargan despreocupándose del balón, mientras que tres jugadores aprovechan los movimientos o la caída del arquero para marcar el tanto.

Jackie Charlton, de Leeds United, uno de los punteros del certamen, pese a ser zaguero, es uno de los scorers, precisamente por haber perfeccionado esa maniobra de pizarrón. Como es lógico, alguien descubrió la réplica y ubicando a tres hombres dentro del área, se contrarresta el empuje de los dos que cargan. Todo ello trae aparejado esa caótica acción frente a las vallas, donde el gol es permanente tentación, que lleva a los aficionados al frenesí.

Poletti fue advertido de esto y es casi seguro que lo perseguirán en forma implacable, "cargándolo a la inglesa", siempre y cuando el árbitro lo permita. Sobre este punto, mucho tendrá que ver la personalidad del referee, que puede sufrir el influjo del ambiente.

Denis Law: eficiencia

Un modo de hacer clima

MANCHESTER, 15 (De nuestro enviado especial). — El teatro universal ha difundido la guerra de Troya. Constituiría un acontecimiento extraordinario que mañana se representará aquí con el título original, pero es probable que una palabra se pierda en el camino que lleva al estadio de Old Trafford y se produzca entonces la estúpida guerra con las impresiones que se transmiten. Aquí no se busca imitar a los imaginativos colegas británicos en sus crónicas del match jugado en la cancha de Boca Juniors. Son inimitables y se han incorporado ya a una historia muy particular del fútbol de nuestro tiempo. Hay que recorrer, pues, el modesto camino de los hechos y no ceder a la tentación del vuelo fantasioso.

Quizá todo corresponda a una equivocación de escenario y a la jugarreta de un agente que altera las nociones temporales. En tal caso no sorprendería que se vea en Manchester lo que no se vio "Allá lejos y hace tiempo".

Estas vísperas del partido entre Estudiantes de La Plata y Manchester United se acompañan de presagios poco estimulantes. Ha pasado la fase de la guerra psicológica emprendida por los diarios y ahora se entra en otra cuyo nombre no tiene equivalentes en los manuales de ética deportiva rioplatense.

A modo de definición contaremos cosas de la pequeña historia entretejida en las últimas veinticuatro horas. El primer capítulo —largamente pensado y aderezado con sabias y sugestivas salsas— lo puso en circulación un programa de televisión difundido por un canal regional. Pasamos por alto los detalles.

Hay que retener en cambio el hecho capital. Fue el show a cargo de George Best, vedette del Manchester United. ¿Irresponsabilidad, frío, cálculo? La precisión no importa. En cambio importa que se haya dirigido a los fans de su divisa para incitarlos a que vayan a la cancha con espíritu guerrero. El llamamiento tuvo eco inmediato frente al hotel en que se aloja Estudiantes. Uno de los jugadores argentinos atendió a la solicitación de autógrafos. De pronto, los muchachos que lo rodeaban le aplicaron puntapiés en las piernas y huyeron.

En la madrugada, otro capítulo de la insólita historia: A pesar de la custodia policial, desconocidos arrojaron piedras contra las ventanas de las habitaciones donde dormían los jugadores de Estudiantes de La Plata. Algunas de ellas rompieron los vidrios de la ocupada por Aguirre Suárez. El día se abrió con novedades que traen una presunta reminiscencia renacentista.

Seis jugadores sufrían molestias intestinales. No es su oficio, pero el secretario de Estudiantes de La Plata, Rubén O. Lachaisse hizo hoy de cocinero.

Habida cuenta del clima creado alrededor del match, se podrá medir la resistencia moral de los jugadores de Estudiantes de La Plata. De fortaleza moral se trata, precisamente, más que de sutilezas futbolísticas. En medio de una atmósfera tal, es improbable que el fútbol mismo juzga mayormente. Por lo demás no hay que hacer pronósticos terminantes, pero eso sí, cabe pedir que Estudiantes resista durante los veinte minutos iniciales el embate de la "blitz" que desatará el Manchester United. A partir de entonces se podrá doblar el codo del dramático camino que lleva a la posesión del trofeo. En fin, esta noche se conoció aquí la carta de Stanley Rous. Llegó un poco tarde, pero pone las cosas en su punto. Ahora llueve en Manchester y se velan las armas.

Luis Mario Bello

Interés

El subsecretario de Relaciones Exteriores, doctor Jorge A. Mazzinghi, se interesó por la situación de los jugadores de Estudiantes, en Manchester.

A raíz de las noticias sobre ataques y otros inconvenientes, se comunicó con el cónsul general argentino en Londres. Le dio instrucciones para que se ocupe de aclarar los hechos urgentemente y para que, de ser ciertos, intervenga para exigir protección de las autoridades británicas. Además, indicó al cónsul que informe a la Cancillería.

El último adiestramiento

Practicaron los argentinos en el Chaigeley School

(Cont. de la 14ª pág., 2ª col.)

ficultad reside en la fundamental diferencia de puntos de vista.

Opinión de Bilardo

Carlos Bilardo, dijo: "Creemos que la forma de interceptar a un jugador en el fútbol británico es muy brusca. Demasiados futbolistas quedan lesionados aquí.

"Tal vez esa es la razón por la cual los jugadores no se mantienen en actividad por mucho tiempo en Inglaterra. Si uno juega más de dos o tres años, lo matan.

"Su forma de encarar las cosas es diferente de la nuestra. En la Argentina, si un jugador es deliberadamente alcanzado por el puntapié de un adversario, llama al árbitro y hace una gran escena. En Inglaterra, un hombre es golpeado pero no dice nada y sólo aguarda una oportunidad de devolverle el golpe la próxima vez".

Los jugadores británicos se han quejado diciendo que los argentinos cometen pequeñas infracciones, tales como tirar de la camisa y pellizcar a un adversario cuando lo ayudan a levantarse del suelo.

En Lymm

LYMM, Cheshire, Inglaterra, 15 (AFP). — Los futbolistas de Estudiantes vieron anoche en su concentración del Lymm Hotel una película relacionada con su partido con Manchester United, difundida por la televisión comercial británica.

El film relataba todos los acontecimientos que llevaron al cotejo de mañana, empezando por el primer encuentro final en Buenos Aires, las reacciones del público y periodistas, tanto argentinos cuanto británicos, y las reacciones de los propios jugadores.

Los futbolistas argentinos se divirtieron mucho con la película, que estimaron, no obstante, "ser siempre la misma cosa, repetida y repetida".

El ex internacional inglés Bernard Joy, especialista en temas futbolísticos del vespertino londinense "Evening Standard" mantuvo la opinión de que el fútbol argentino era "infame y violento".

Joy citó, al respecto, varios ejemplos del partido de Buenos Aires, al que asistió, especialmente un cabezazo de Bilardo a Stiles y la dura entrada de Pachamé a Bobby Charlton.

En cambio, un periodista argentino señaló que la prensa inglesa había exagerado demasiado el aspecto de la violencia, lo que constituía una forma "inglesa de buscar cinco pies al gato".

Un temor

Pero el aspecto más inquietante para el equipo argentino lo constituían las amenazas de los jóvenes simpatizantes de Manchester de invadir la cancha "si los argentinos repetían sus tácticas del partido de Buenos Aires".

En resumen, que el programa televisado no se calculó en definitiva como para restablecer la paz entre los dos adversarios.

Ultima práctica

Ayer por la tarde, los futbolistas argentinos se entrenaron nuevamente en el Chaigeley School, reforzando su equipo con algunos voluntarios ingleses.

El partido de práctica, de hora y media de duración, se desarrolló, una vez más, en medio de una llupia intensa, aunque con excelente moral por parte de los jugadores. Los argentinos se han aclimatado a una región de Inglaterra en la que "llueve siempre".

De Manchester se tienen mejores noticias de los jugadores lesionados y es casi seguro que Denis Law, George Best y Tony Dunne juegen, lo mismo que Willie Morgan y Brian Kidd.

En cambio es muy poco probable que actúe el zaguero John Fittzpatrick, que sufrió la entorsis de un tobillo el sábado en Liverpool. Sin otros zagueros, sir Matt Busby acudirá a Frank Kopel.

Pero Osvaldo Zubeldía, entrenador de Estudiantes, no cree en las lesiones de los británicos: "Estoy seguro de que la mayoría, por no decir todos sus jugadores, se restablecerán a tiempo para el partido y que sus lesiones desaparecerán".

En lo que respecta a sus propios jugadores, el DT argentino comentó que "sus muchachos estaban en buena forma física y esperaban el partido con impaciencia". Jugaremos evidentemente más cerrados en Old Trafford que en Buenos Aires, aunque las circunstancias podrían cambiar. Nunca se sabe lo que puede ocurrir.

(Radiofoto de AP para LA NACION)

El Lord Mayor de Manchester entrega a Mariano Mangano, presidente de Estudiantes de La Plata, el escudo de la ciudad durante una ceremonia realizada ayer

Prórroga

RICHMOND, 15 (Reuter). La Asociación Mundial de Boxeo prorrogó en un mes el plazo fijado al campeón mundial de los semimedianos junior, Paul Fuji, para que defienda su corona ante Nicolino Locche, de la Argentina.

realizada en Pittsburg el mes último, la Asociación ordenó al púgil japonés pelear con Locche el 13 del mes próximo, bajo pena de perder su título.

El presidente del comité de campeonatos de la Asociación, Bill Brennan, anunció que el plazo fue prorrogado hasta el 13 de diciembre próximo. Fuji deberá depositar 5000 dólares (1.750.000 pesos argentinos) a nombre de la Asociación antes del 1º del mes próximo. Si el campeón mundial no sube al ring el 13 de diciembre, dijo Brennan perderá los 5000 dólares y el título. En tal caso, la Asociación organizará un torneo eliminatorio para coronar un nuevo campeón.

Veira debió ser enyesado en su tobillo izquierdo

El delantero Héctor Rodolfo Veira, de San Lorenzo, fue enyesado en su tobillo izquierdo, a raíz de la entorsis sufrida durante el match del domingo último, frente a Independiente. Permanecerá inactivo por diez días.

Jugará el seleccionado

El 23 del actual, la selección nacional de fútbol jugará en Mendoza con el combinado local. Los integrantes del team argentino fueron citados para mañana, en el local de la AFA, donde mantendrán una charla técnica con José M. Minella, Humberto D. Maschio y Adolfo Mogilewski.

Suspensión a Savoy

El delantero Raúl Savoy, de Independiente, expulsado frente a San Lorenzo por agraviar al árbitro, será suspendido por el Tribunal de Penas de la AFA. No cabría ya una multa por sus reiteradas sanciones.

Reclasificación B

En las 10 fechas del Reclasificación de primera B se recaudaron 4.770.980 pesos, por la venta de 28.399 entradas. Italiano reunió la mejor cifra neta con 600.473 pesos.

Piedra fundamental

El sábado próximo a las 10 se colocará la piedra fundamental en el terreno en donde Lanús construirá su ciudad deportiva.

Viajó Blacut

Después de dos semanas de tratamiento en nuestro país regresó a La Paz el delantero Ramiro Blacut, del Club Bolívar. El médico de Boca Juniors, doctor Gioiosa, lo atendió de desgarramiento crónico.

Santa Ana se impuso en polo por amplio score

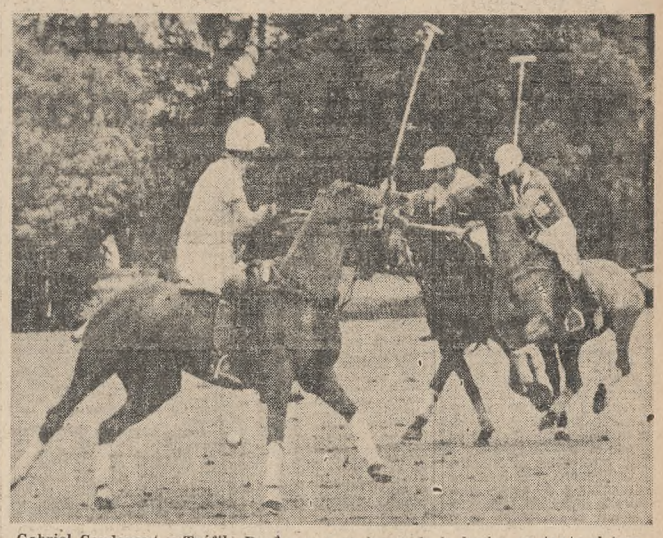

Gabriel Capdepont y Teófilo Bordeu van en busca de la bocha, en tanto el tres de La Primavera, Carlos de la Serna sigue de cerca la acción

Con una amplia victoria de Santa Ana —batió a La Primavera por 22 a 8— comenzó el campeonato abierto de polo del Hurlingham Club, que reune, como ya es habitual, a los mejores polistas y equipo de alto handicap de nuestro país.

La jornada demostró que Santa Ana está a punto para defender el título que ganó el año último, precisamente en ocasión de su primer triunfo ante Coronel Suárez, puesto que, aunque La Primavera no pudo poner muchas barreras para el primer éxito del campeón, tuvo los suficientes arrestos como para dar, en cierto grado, la medida del potencial de su adversario.

El concluyente cinco a cero que indicó el tanteador al finalizar el primer chukker certificó lo que parece ser en estos momentos el arma más fuerte de Santa Ana: su gran eficiencia ofensiva, apuntalada por la velocidad de los buenos caballos de Teófilo Bordeu y por la ductilidad de Marcelo Dorignac, en esta ocasión el mejor hombre del campo. Si a ello se agregan la siempre presente solvencia de Gastón Dorignac y una correcta labor de su hermano Francisco, queda en claro que no hubo muchos caminos para que La Primavera pudiese perturbar el dominio del vencedor. Sin embargo, este conjunto luchó empeñosamente y, pese a que su juego corto dejó muchas veces a sus integrantes descolocados ante los largos pases empleados por Santa Ana, se dio maña como para exigir en oportunidades a su rival, especialmente cuando Nicolás Ruiz Guiñazú y Jorge Marín Moreno fueron los impulsores de estos contrataques.

Jueces fueron Peter Perkins y Wyndhan Lacey; árbitro, Antonio Hobson, y los equipos formaron así:

Santa Ana: Teófilo Bordeu, 7; Marcelo Dorignac, 7; Gastón Dorignac, 9, y Francisco Dorignac, 9. Total, 31.

La Primavera: Jorge Marín Moreno, 6; Nicolás Ruiz Guiñazú, 6; Carlos de la Serna, 7, y Gabriel Capdepont, 7. Total, 26.

Progresión: Santa Ana, 5-0, 7-2, 10-2, 14-2, 16-4, 17-6, 20-7 y 22-8.

Tantos: Para Santa Ana, T. Bordeu 6, M. Dorignac 6, G. Dorignac 4 y F. Dorignac 6 (dos penales). Para La Primavera, J. Marín Moreno 3 (un penal), N. Ruiz Guiñazú 2 y G. Capdepont 3.

Copa Joseph Drysdale

En el primer match del torneo con handicap por la copa Joseph Drysdale, que se juega paralelamente al abierto, Venado Tuerto batió a Trenque Lauquen por 7 a 4½. Los equipos formaron así:

Venado Tuerto: Alberto Lagos Mármol, 5; Rodolfo Lagos Mármol, 5; Luis Cavanagh, 6, y Reginaldo Moore, 6. Total, 22.

Trenque Lauquen: Enrique Zorrilla, 5; Salvador Viale, 5; Héctor Barrantes, 5, y Ricardo Boudou, 5. Total, 20.

Progresión: Venado Tuerto (0-1½), 2-1½, 4-2½, 4-2½, 4-3½, 5-4½ y 7-4½.

Jueces fueron Ricardo Lalor y Alejandro Soldati; árbitro, Antonio Hobson.

Matches por dos torneos

En dos cotejos del torneo con handicap por la copa "La Razón", organizado por el Club Los Indios, Jockey Club le ganó a Los Ranchos por 7 a 5 y Media Luna a Santa Mónica por 10 a 3½; por la copa México, organizada por la misma entidad, Tortugas (Los Juncales) batió a Washington-Santa Mónica por 8½ a 5 y Los Indios (Santa Clara) a Los Indios (La Elisa) por 10 a 9½.

Nuevas autoridades

Club Universitario de Buenos Aires

Presidente, Claudio Peluffo; vicepresidente primero, Adolfo Méndez Trongé; vicepresidente segundo, Mario Aranguren; secretario general, Jorge H. Prota; prosecretario, Agustín Alvarez Ballvé; tesorero, Guido C. Aletti; protesorero, Domingo Barranco; vocales titulares, Marcelo de Elizalde, Raúl M. Estéves, Luis J. Fourcade, Hermán G. Maers y Hugo E. Miguens; vocales suplentes, Amadeo Alurralde, José M. Cafferata, José A. Alvarez Amuchástegui y Roberto Peralta; revisor de cuentas titular, Arnaldo Ferrando, y revisor de cuentas suplente, Jorge Bonhour.

Torneo a 54 hoyos en el Club Olivos

Sonia Miahonovich de Texier encabeza la categoría sin ventaja del Gran Premio San Martín, que se inició en el Olivos Golf Club. En la categoría hasta 15 está primera María Luisa Berutti y en el handicap de 16 a 36 Loly de Revigliono. El certamen finalizará hoy con los últimos 36 hoyos. Estos son los detalles:

Sin ventaja

S. M. de Texier 37 42 79

Sonia M. de Texier

M. L. Berutti 39 41 80
B. G. Roselló 44 46 80

Hasta 15 de ventaja

M. L. Berutti 39 41 80 5 75
A. de Leloeuf 40 48 88 13 75
A. de Atkinson 43 44 87 11 76
M. de Quirno Lavalle 47 42 89 13 76

De 16 a 36

L. de Revigliono .. 44 44 88 18 70
G. de Koller 42 46 88 16 72
H. E. B. de Masola 49 43 92 20 72

Premio Old Spice: Los días sábado y domingo próximos se efectuará en esta entidad el torneo por el premio Old Spice, 36 hoyos abierto, fourball best ball, para damas y caballeros, 18 hoyos por jornada. Las inscripciones se recibirán en Reconquista No. 348 y en el club, 744-3635.

Premio M. Moreno - Damas

L. T. de Pascual y M. R. de Carballo 40 39 45 43 167 22 145
A. de Atkinson y E. V. de Quirno 42 41 40 42 165 18 147
M. Fernández Novoa y P. de Gallardo 46 43 44 46 179 32 147

Premio Sunshine

Primera rueda: J. A. Nicholson y R. Elizalde a A. Negro y J. Polleri, por 1 arriba; J. Menvielle y W. H. Monti a R. Spinetto y R. Baiza, en el 19; V. y N. Puigmartí a T. Rodríguez Egaña y G. Feinstein, por 2 y 1; H. Mauri y R. H. Taubenschlag a A. Suárez Gache y F. Espinosa, por 3 y 1; J. Schuster y L. Frohman a R. Romner y W. Ardissone, por 1 arriba; M. Pascual y R. A. O'Curry (h) a M. Gulbert y C. Fernández Gallardo, por 2 y 1; J. R. Cistari y M. Travella a S. Masola y S. Masola (h), por 3 y 1, y E. Benedit y C. Atkinson a O. Luccioni y A. Morguestein, por 5 y 4.

San Isidro Golf Club

Copa Guppy

Final: Ricardo Raimundes a Marcelo Huergo en el 19, luego de hallarse dos abajo al terminar la ida.

Copa Menores

J. Braña 50 46 96 20 76
A. Rolón 47 49 96 18 78

Fourball para Socios

J. A. Novo y J. Pérez Carletti 34 33 67
J. Muñoz y A. Ruiz 36 32 68
L. E. Vila Obarrio y R. Moetzel 32 36 68

Copa América
(Aggregate Stableford)

J. Goya Ruiz ... 13 9 22 14 36
J. Krauss 12 13 25 13 38
74
J. A. Novo 17 17 34 3 37
L. E. Vila Obarrio 16 11 27 6 33
70

Premio Amistad - Damas
(clasificación)

A. I. Laborda y V. Antelo 43 39 82 9 73
P. O. de Smith y D. de Kitterman ... 47 46 93 20 73
V. de Bate y M. G. de Ray 48 42 90 15 75

Ganaron por desempate automático las señoritas Laborda y Antelo.

San Andrés Golf Club

Fourball a la americana - Damas

Primera rueda: M. G. de Brown y H. de Whitney a P. de Landi y E. de Costa, por 4 y 2; S. de Ritter y R. de Young a B. de Schuarzberg y J. de Ventura, por 3 y 2; A. de Furgiuelle y S. Palacio a E. de Anderson y M. de Dickinson, por 1 arriba; y R. B. de Dunn e I. L. de Keen a J. B. de Uribelarrea e I. L. de Keen, por 1 arriba.

Luis Romo se medirá hoy con Armando Gigena

Luis Romo y Armando Gigena se medirán en el combate de fondo de la reunión de boxeo que se efectuará esta noche en el Luna Park y que televisará Canal 13.

Romo, campeón de Córdoba de los plumas, tiene varios triunfos que lo acreditan como una figura destacada en su categoría: venció, entre otros, al uruguayo Júpiter Mansilla y al brasileño Heleno Ferreyra.

Su rival hará su presentación en el Luna Park y, también, tiene una nómina de vencidos que certifica una trayectoria de 30 combates (24 ganados, cinco empatados y un revés) y un boxeo hábil y potente.

Completarán la reunión, que comenzará a las 21.45, dos combates de semifondo.

La Cruz, una esperanza

Una vez más el boxeo argentino se encuentra ante la alternativa de un título mundial. Ramón La Cruz, campeón argentino y sudamericano de los semimedianos, será quien se medirá con el campeón Curtis Cokes —en la radiofoto ambos aparecen abrazados durante una reunión— por la corona La Cruz ya está desde hace varios días en los Estados Unidos y extremó su preparación para la pelea, que se efectuará el lunes próximo en Nueva Orleans, donde se concretará una realidad o sucumbirá una esperanza de nuestro deporte

Apuntes de la Copa

Esta es la novena vez que los campeones de ambos continentes juegan por la copa Europea - Sudamericana. Cinco fueron las victorias sudamericanas: Peñarol, dos; Santos, dos, y Racing, 1, y tres las europeas: Internazionale, dos, y Real Madrid, 1.

● En los 21 partidos realizados se convirtieron 57 goles —32 en América y 25 en Europa—, según esta discriminación por equipos: Santos, 15; Peñarol, 12; Internazionale, Benfica y Milan, 6; Real Madrid, 5; Racing, 3; Celtic, 2, e Independiente y Estudiantes, 1.

● Nunca los europeos ganaron en nuestro continente (0-0, Real Madrid con Peñarol, en 1960, y 0-0 Internazionale con Independiente, en 1965, los mejores resultados); en cambio, dos veces los sudamericanos ganaron en el Viejo Mundo (Santos, 5-2, en 1962, ante Benfica, y Peñarol, 2-0, en 1966, frente a Real Madrid).

● En tres oportunidades se efectuaron encuentros de desempate: 1961, en Montevideo (Peñarol 2 v. Benfica 1); 1964 en Madrid (Internazionale 1 v. Independiente 0, en tiempo suplementario, y 1967, en Montevideo (Racing 1 v. Celtic 0). Hasta 1963, los desempates se jugaban en el mismo país sede del segundo match, pero a partir de 1964 se hacen en el mismo continente del segundo mach, pero, claro está, en cancha neutral.

● Por primera vez en nuevo torneos la nueva reglamentación, aprobaba en el acuerdo de Río de Janeiro de este año, determinó que después del segundo partido se definirá por diferencia de goles. Si están igualados en puntos y goles, entonces sí se realizará el tercer partido.

● Pelé (Santos), con siete, es el goleador de la Copa. Le marcó cinco goles —en dos cotejos— a Benfica (1962) y dos a Milan (1963). Luego figuran en la nómina: Spencer (Peñarol), seis; Mazzola (Internazionale), Santana (Benfica), Puskas (Real Madrid), Pepe (Santos), Sasia (Peñarol), tres cada uno; Eusebio (Benfica) y Amarildo (Milan), Cárdenas (Racing), Joya (Peñarol), Coutinho (Santos) y Corso (Internazionale), dos cada uno, y luego vamos con uno.

● El resultado más veces repetido en las finales: 1-0, en siete partidos; 2-0, en tres; 2-1, 0-0 y 4-2, en dos, 5-0, 5-1, 3-2, 3-0, en uno.

Mercado negro

MANCHESTER, 15 (De nuestros enviados especiales). — La estrategia de despertar un espíritu de desquite en los aficionados ingleses para "vengar las afrentas recibidas en Buenos Aires" ya está rindiendo dividendos. Se recibieron 250.000 pedidos de entradas y sólo podrá satisfacerse el anhelo de 62.500 espectadores, ya que la Municipalidad de Manchester no autorizó expedir hasta 65.000, como se solicitaba. Todo está vendido, y como en las cosas del fútbol los ingleses nos llevan muchos años de ventaja, todo induce a suponer que los precios en el mercado negro (como señalamos en una nota anterior) alcanzarán alturas insospechadas. En las plateas nuevas (Main Stand) las tarifas oscilan desde las tres libras (centro) hasta las dos libras y media (esquinas), mientras que detrás de los arcos, la gente de a pie abonó de 17 a 18 chelines (unos 756 pesos).

Mucha gente venida de lejos nos preguntó muchas veces dónde se pueden conseguir boletos y nos acongojó no poder ofrecerles buena información. Ya las garras del mercado negro anuncian que los tickets subirán su precio hasta cifras inimaginables. Muchos festejan, entonces, la creación del Token, cuya explicación daremos. Por cada partido de la Liga Inglesa se emite un programa-revista, en cuya parte superior se halla enmarcado el Token, una especie de recuadro que el aficionado recorta cuidadosamente y registra en el estadio. La mayor posesión de esos Token acredita prioridad para la obtención de entradas en partidos que no sean de la Liga, todo ello destinado a combatir el mercado negro. En cuanto a la falsificación de entradas, no preocupa, ya que resulta difícil imitar las filigranas de cada localidad.

Volviendo al Token, es, al propio tiempo, lotería con premios de 50, 25, 10, 3 y 5 libras para cada favorecido. Algo realmente para estudiar.

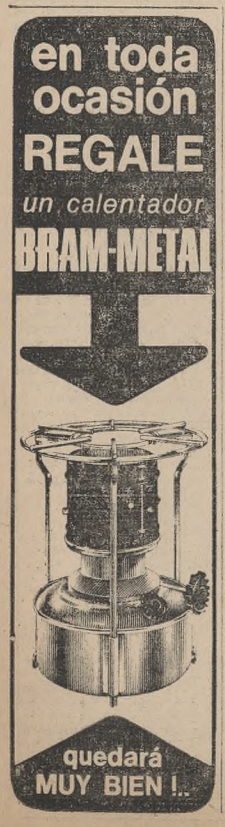

REUNIONES PARA HOY

BOXEO

Luna Park: Combate de fondo de 10 rounds, Armando Gigena v. Luis Romo, y preliminares, en Corrientes y Bouchard, a las 21.45.

ESGRIMA

Círculo Militar: Quinto ranking de espada, en Santa Fe 750, a las 18.45.

GOLF

Hurlingham: Campeonato del Club para damas, clasificación, en Hurlingham. **Hindú:** Premio Se-Po, 36 hoyos para damas, dos categorías, primeros 18, en Don Torcuato. **Jockey Club:** Copa Comisión de Damas, K.O., final, en San Isidro. **Olivos:** Gran Premio General San Martín para damas, abierto, últimos 36 hoyos, en General Pacheco. **Ranelagh:** Premio Tita, 18 hoyos medal para damas, en Ranelagh. **San Andrés:** Fourball a la americana, K. O. de damas, semifinales, en San Andrés. **San Isidro:** Copa Amistad, K.o. de damas, fourball, primera rueda, en San Isidro.

PELOTA

Las Heras: Torneo de primera A, Gimnasia y Esgrima de La Plata v. Sportivo Haedo, en Libertad 258, Villa Ballester, a las 21.

POLO

Hurlingham Club: Torneo con handicap por la copa Joseph Drysdale, Los Ranchos v. Media Luna, en Hurlingham, a las 16. **Los Indios:** Torneo con handicap por la copa México, Tortugas (Los Juncales) v. Tortugas A y Tortugas (Sol de Mayo) v. Media Luna, en el Tortugas Country Club, en Tortuguitas, a las 10.30 y a las 15, respectivamente; La Concepción v. Los Indios, en el Club Los Pingüinos, en Merlo, a las 16.30, Los Indios (Los Pinos) v. Los Indios (Ombucito), en el Club Los Indios, en San Miguel, a las 15.

TENIS

Belgrano A. C.: Campeonato de la Ciudad de Buenos Aires, en Virrey del Pino 3456, a las 14.30.

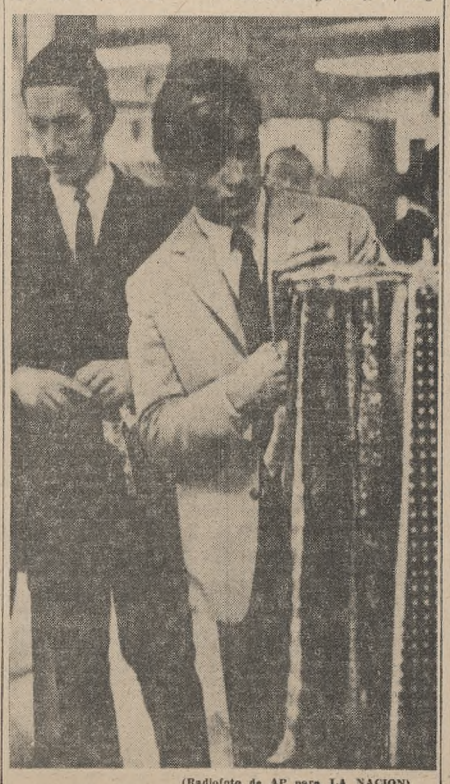

(Radiofoto de AP para LA NACION)

Gabriel Flores, en un comercio de Manchester

1º TORINO...!

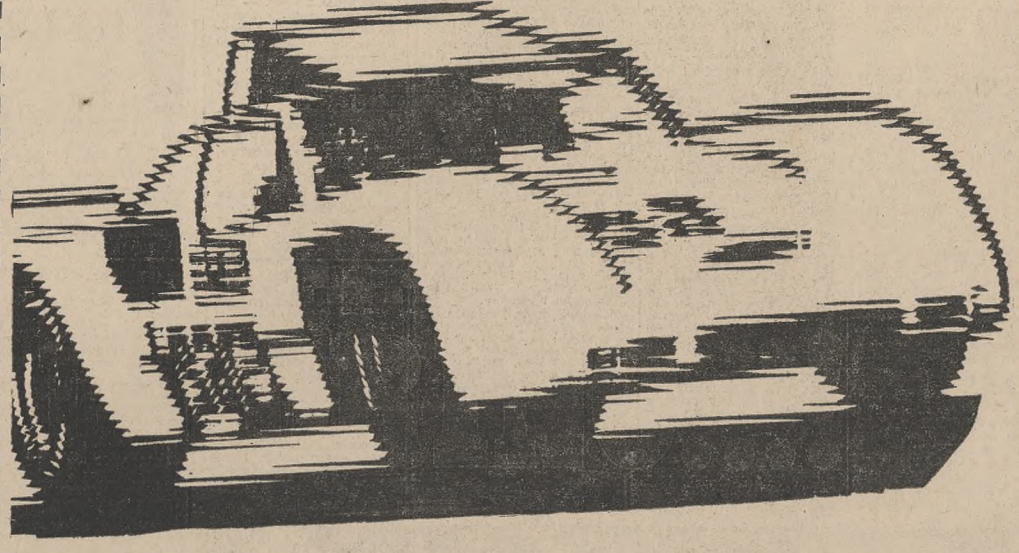

Felicitamos al brillante ganador T.C. del domingo 13 en el Autódromo de la Ciudad de Buenos Aires, CARLOS RUESCH, y a los pilotos de los cinco Torino que se clasificaron entre los diez primeros puestos.

Los hechos son concluyentes. Una vez más Torino ha demostrado las bondades de su motor, el Tornado OHC cuatro bancadas con árbol de levas y válvulas a la cabeza y de su mecánica, que lo definen como el mejor.

Cuando un auto debe demostrar su calidad, Torino triunfa, dotado de los mismos elementos que equipan los coches de fábrica, con una calidad ganadora que también está al alcance de su satisfacción en cada vehículo de cualquiera de nuestros modelos: JEEP - RAMBLER - RENAULT - TORINO.

Felicitamos también a Osvaldo Antelo y Rubén Alonso, que con Renault 1093 de 850 c.c. se clasificaron entre los diez primeros en Turismo Anexo J, hasta 2.000 c.c., superando a máquinas con casi el doble de cilindrada.

IKA-RENAULT brinda el máximo esfuerzo y apoyo en constante búsqueda y experimentación, probando sus productos en el severo banco de las competencias, con un solo objetivo: QUE GANE USTED.

IKA-RENAULT

Los vehículos Torino, así como los Jeep, Rambler, Renault, son productos IKA - RENAULT

Dos records mundiales en atletismo

Dos botes argentinos en notable actuación

MEXICO, 15 (AFP). — Si la jornada atlética de ayer había sido excepcional, la de hoy la superó en todos los aspectos. Quienes presencian los Juegos Olímpicos vivieron la emoción del vértigo cuando la escultural atleta norteamericana de color Wyomia Tyus se convirtió en la primera mujer que en el mundo corre los 100 metros en 11s.

Pero como si eso fuese poco, la prueba de 400 metros con vallas deparó un desarrollo emocionante y una marca notable. El británico David Hemery se separó en los últimos metros de sus rivales y estableció un nuevo record mundial con 48s.1, que superó en siete décimas de segundo el registro anterior.

Las actuaciones sobresalientes continuaron, y el discóbolo norteamericano Ay Oerter concretó una aspiración largamente soñada al convertirse en el primer atleta que gana la medalla dorada de una misma especialiad durante cuatro Juegos Olímpicos consecutivos. Su marca fue un nuevo record olímpico: 64m78.

Finalmente, el australiano Ralph Doubell triunfó en 800 metros e igualó el record mundial de Peter Snell. En las series de 200 metros caballeros, fue mejorado en dos oportunidades el record olímpico por el australiano Peter Norman y el norteamericano Tommie Smith.

La actividad fue intensa también en otros deportes. En ciclismo los holandeses triunfaron en 100 kilómetros contra reloj por equipos. En Xochimilco hubo los repechajes para intervenir en las semifinales, que se harán pasado mañana. Las regatas de yachting continuaron en Acapulco, lo mismo que las eliminatorias de basquetbol, voleibol, boxeo, hockey sobre césped y waterpolo.

En fútbol, Francia batió a México por 4 a 1 ante 60.000 espectadores que colmaron el estadio Azteca.

La actuación de los argentinos

En remo se destacó la embarcación argentina de cuatro remos largos con timonel, que ganó el repechaje en excelente tiempo, y se clasificó para las semifinales. El bote de dos remos largos con timonel finalizó tercero y pasó también a las semifinales.

En la prueba ciclística de 100 metros contra reloj por equipos el team argentino finalizó en octavo lugar, distante de su ubicación en los Juegos Olímpicos de Tokio, donde había sido cuarto.

Guillermo Saucedo se destacó en las dos primeras ruedas de florete individual, mientras que sus compatriotas Prendes y Nannini fueron eliminados en la rueda inicial.

Andrés Calonge se clasificó segundo en las elimintorias de 200 metros, con 20s.8, nuevo record argentino, pero por la tarde no se pudo clasificar para las semifinales.

Los yachtmen argentinos no figuran en los puestos principales de las dos regatas efectuadas, en tanto el boxeador Miguel García triunfó en la categoría pluma.

REMO

MEXICO, 15 (AFP). — La tripulación del cuatro remos largos con timonel de la Argentina, formada por Hugo Aberastegui, José Robledo, Guillermo Segurado, Juan Carlos Gómez y Carlos Otero como timonel se adjudicó el repechaje en el excelente tiempo de 6m55s 55, aun a pesar de haber remado con viento en contra, y se clasificó para las semifinales.

Este registro de la embarcación argentina es el mejor de todas las series realizadas en el cuatro largos con timonel. Se clasificaron también para las semifinales Francia, que fue segunda con 7m5s 48, y Cuba, tercera con 7m13s 43.

Otra representación argentina, la del dos remos largos con timonel, fue tercera en la segunda serie de repechajes y también pasó a la semifinal. Integraron el bote argentino Diego Nedelcu, Rotilav Peterka y el timonel Rolando Locatelli. La prueba fue ganada por Holanda con 7m52s 43; segundo fue Suiza con 8m1s 57, y los argentinos emplearon 8m3s 62.

En single scull se clasificaron John Van Blom, de los Estados Unidos; Manfred Krausbar, de Austria; Zdisaw Bromek, de Polonia; Kenneth Dwan, de Gran Bretaña; Víctor Melnikov, de Rusia, y Aclav Kozac, de Checoslovaquia, quienes participarán pasado mañana en las semifinales.

En el repechaje de dos remos largos con timonel se produjo la eliminación del bote de Canadá, país que ganó el título olímpico en los Juegos de Tokio.

En la primera serie del ocho remos largos con timonel se produjo una sensacional lucha entre los botes de Estados Unidos, Checoslovaquia y Alemania del Este; se clasificaron Checoslovaquia y Estados Unidos, y Alemania quedó eliminada por estrecha diferencia. En la segunda serie pasaron a las semifinales Australia y Rusia.

Los resultados

Repechajes, single scull, primera serie: 1º, John Van Blom (Estados Unidos), 7m43s; 2º, Manfred Krausbar (Austria), 7m 46s65; 3º, Zadislaw Bromek (Polonia); 7m48s68, y 4º, Claude Debombreux (Bélgica), 7m48s98. **Segunda serie:** 1º, Kenneth Dwan (Gran Bretaña), 7m41s98; 2º, Víctor Melnikov (Rusia), 7m46s68; 3º, Víctor Kozak (Checoslovaquia), 7m49s93, y 4º, Tsugio Ito (Japón), 7m58s8. Se clasificaron semifinalistas los tres primeros de cada serie.

Cuatro largos con timonel: 1º, Argentina, 6m55s55; 2º, Francia, 7m5s48; 3º, Cuba, 7m13s43, y 4º, México, 7m36s29. Se clasificaron para la semifinal los tres primeros.

Un par de remos largos sin timonel, primera serie: 1º, Alemania Oriental, 7m21s92; 2º, Italia, 7m23s39; 3º, Canadá 7m33s 46; 4º, Finlandia, 7m40s35, y 5º, México, 7m43s38. **Segunda serie:** 1º, Suiza, 7m26s33; 2º, Alemania Occidental, 7m31s91; 3º, Polonia, 7m35s81; 4º, Uruguay, 7m37s95, y 5º, Cuba, 7m50s88. Se clasificaron los tres primeros de cada serie.

Un par de remos largos con timonel, primera serie: 1º, Dinamarca, 7m52s83; 2º, Cuba, 7m 57s1; 3º, Rusia, 8m6s14; 4º, Perú, 8m25s90; 5º, Francia, y 6º, Checoslovaquia, ambos sin tiempo. **Segunda serie:** 1º, Holanda, 7m52s43; 2º, Suiza, 8m1s57; 3º, Argentina, 8m3s62; 4º, México, 8m8s5; 5º, Uruguay, 8m11s88, y 6º, España, 8m26s17; se clasificaron los tres primeros de cada serie.

Cuatro largos sin timonel, primera serie: 1º, Italia, 6m31s98; 2º, Alemania Occidental, 6m32s 56; 3º, Rusia, 6m33s35, y 4º, México, 7m2s92. **Segunda serie:** 1º, Estados Unidos, 6m39s78; 2º, Suiza, 6m40s75; 3º, Francia, 6m 44s6, y 4º, Rumania, 6m44s71. Se clasificaron los dos primeros de cada serie.

Atletismo

MEXICO, 15 (AFP). — Dos records mundiales superados, uno igualado y cinco nuevos registros olímpicos fue la síntesis de la tercera jornada de atletismo.

A esto se sumó la extraordinaria proeza del norteamericano Al Oerter, de 32 años de edad, quien por cuarta vez ganó la medalla dorada en el lanzamiento del disco. La primera oportunidad en que la conquistó fue en Melbourne, en 1956.

Los nuevos records mundiales fueron realizados por Wyomia Tyus, en 100 metros, con 11s., y David Hemery, en 400 metros con vallas, con 48s.1, mientras que Ralph Doubell igualó el de 800 metros, con 1m.44s.3.

200 metros, caballeros, eliminatorias, primera serie: 1º, J. Carlos (Estados Unidos), 20s.5; 2º, A. Calonge (Argentina), 20s.8 (mejoró el record argentino y sudamericano que poseía el argentino Luis Vienna con 21s. desde el 30 de abril de 1961); 3º, M. Jegathesan (Malasia), 20s.9; 4º, L. Berruit (Italia), 21s., y 5º, V. Maslakov (Rusia), 21s. **Segunda serie:** 1º, T. Smith (Estados Unidos), 20s.3 (igualó el record olímpico en poder de H. Carr, Estados Unidos, Tokio, 1964); 2º, C. Asati (Kenia), 20s. 6; 3º, J. Eigenherr (Alemania Occidental), 20s.6; 4º, E. Roberts (Trinidad y Tobago) 20s. 6, y 5º, D. Ejoke (Nigeria), 21s. **Tercera serie:** 1º, L. Questad (Estados Unidos), 20s.7; 2º, J. Sang (Kenia), 20s.8; 3º, E. Romanowski (México), 21s.3; 4º, J. L. Ravelomanantsoa (Madagascar), 21s.5, y 5º, N. Stubbs (Bahamas), 21s.6. **Cuarta serie:** 1º, M. Fray (Jamaica), 20s.6; 2º, L. Short (Trinidad y Tobago), 20s.9; 3º, H. Wiedmer (Suiza), 21s.; 4º, B. Nottage (Bahamas), 21s.3, y 5º, P. Housiaux (Bélgica), 21s.4. **Quinta serie:** 1º, I. Moreno (Chile), 20s. 9; 2º, J. Carette (Francia), 20s.9; 3º, J. Addy (Ghana), 20s. 9; 4º, F. Acevedo Portuguez (Perú), 21s., y 5º, J. Harry (Canadá), 21s.2. **Sexta serie:** 1º, P. Norman (Australia), 20s.2 (record olímpico); 2º, R. Bambuck (Francia), 20s.6; 3º, R. Steane (Gran Bretaña), 20s.6; 4º, J. Astacio (Sierra Leona), 21s.3, y 5º, G. Rajalingam (Malasia), 21s.5. **Séptima serie:** 1º, G. Lewis (Australia), 20s.7; 2º, R. Banthorpe (Gran Bretaña), 20s.7; 3º, N. Ivanov (Rusia), 20s.7; 4º, P. Grajales (Colombia), 21s., y 5º, G. Metz (Alemania Occidental), 21s.

Pentatlon, 80 metros con vallas. Primera serie: 1o., S. Scott (Gran Bretaña), 11s. (1044 puntos); 2o., L. Prokop (Austria), 11s2. **Segunda serie:** 1o., M. Antenen (Suiza), 10s7 (1096 puntos); 2o., M. Pters (Gran Bretaña), 11s. **Tercera serie:** 1o., I. Becker (Alemania del Este), 10s9 (1061 puntos); 2o., M. Ackermans (Holanda), 11s5. **Cuarta serie:** 1o., N. Hansen (Dinamarca), 10s9 (1061 puntos), 2o., D. Focic (Yugoslavia), 11s. **Quinta serie:** 1o., M. Lubej (Yugoslavia), 10s9 (1061 puntos); 2o., A. T. Kovacs (Hungría), 10s9. **Sexta serie:** 1o., J. Meldrum (Canadá), 11s (1044 puntos); 2o., S. Youroukova (Bulgaria), 11s. **Séptima serie:** 1o., M. Vettorazzo (Italia), 11s1 (1027 puntos); 2o., G. Uhleman (Alemania del Este), 11s3.

Lanzamiento de la jabalina, caballeros, clasificación (marca mínima, 80 metros): 1o., K. Nilsson (Suecia), 84m.74; 2o., Y. Lusis (Rusia), 83m.68; 3o., J. Kinnunen (Finlandia), 83m.16; 4o., W. Pektor (Australia), 83,16 metros; 5o., M. Stolle (Alemania del Este), 81m.88; 6o., G. Kulcsar (Hungría), 81m.56; 7o., M. Murro (Estados Unidos), 81m.14; 8o., W. Nikiciuk (Polonia), 81m.; 9o., U. Von Wartburg (Suiza), 80m.66; 10o., J. Sidlo (Polonia), 80m.12; 11o., A. Janet (Cuba), 80m.10, y 12o., H. Salomón (Alemania Occidental), 79m.48 (clasificado por repechaje).

100 metros, damas. Primera semifinal: 1o., I. Szewinska (Polonia), 11s.3; 2o., B. Ferrel (Estados Unidos), 11s.3; 3o., D. Burge (Australia), 11s.4, y 4o., Cheng Chi (China Nacionalista), 11s.4. **Segunda semifinal:** 1o., W. Tyus (Estados Unidos), 11s.3; 2o., R. Boyle (Australia), 11s.4; 3o., M. Bailes (Estados Unidos), 11s.5, y 4o., M. Cobián (Cuba), 11s.6.

200 metros, caballeros. Cuartos de final. Primera serie: 1o., J. Carlos (Estados Unidos), 20s.6; 2o., G. Lewis (Australia), 20s.8; 3o., R. Steane (Gran Bretaña), 20s.8, y 4o., M. Jegathesan (Malasia), 21s. **Segunda serie:** 1o., P. Norman (Australia), 20s.4; 2o., J. Eugenheierr (Alemania Occidental), 20s.7; 3o., F. Acevedo (Perú), 20s.7, y 4o., Iván Moreno (Chile), 20s.8. **Tercera serie:** T. Smith (Estados Unidos), 20s.2 (igualó el record olímpico que batió P. Norman (Estados Unidos) en las eliminatorias); 2º., E. Roberts (Trinidad Tobago), 20s.4; 3o., E. Romanowsky (Polonia), 20s.8, y 4o., N. Ivanov (Rusia), 20s.8. **Cuarta serie:** 1o., M. Fray (Jamaica), 20s.3; 2o., L. Questad (Estados Unidos), 20s.5; 3o., R. Bambuck (Francia), 20s.6, y 4o., R. Banthrope (Gran Bretaña), 20s.9.

400 metros, damas. Primera semifinal: 1o., H. Henning (Alemania Occidental), 53s.3; 2o., C. Besson (Francia), 53s.6; 3o., J. Simpson (Cuba), 54s., y 4o., A. Fenton (Cuba), 54s.3. **Segunda semifinal:** 1o., L. Board (Gran Bretaña), 52s.5; 2o., H. Van Der Hoeven (Holanda), 52s.6; 3o., N. Pechenkina (Rusia), 52s.8, y 4o., J. Scott (Estados Unidos), 53s.2.

5000 metros, caballeros, eliminatorias, primera serie: 1º, K. Keino (Kenia), 14m.28s. 4; 2º, M. Gamoudi (Túnez), 14m.29s.; 3º, M. Wode (Etiopía), 14m.29s.8; 4º, R. Finlay (Canadá), 14m.31s.8; 5º, E. Puttemans (Bélgica), 14m. 34s, y 6º, E. Diessner (Alemania del Este), 14m.41s. **Segunda serie:** 1º, N. Temu (Kenia), 14m. 20s. 4; 2º, R. Clark (Australia), 14m.20s.8; 3º, W. Maresha (Etiopía), 14m.27s.; 4º, J. Bacheler (Estados Unidos), 14m.31s; 5º, N. Sviridov (Rusia), 14m.38s.8 y 6º, A. Zairi (Túnez), 14m.54s. **Tercera serie:** 1º, K. Keino (Kenia), 14m.28s.4; 2º, M. Gammoudi (Túnez), 24m.29s.; 3º, M. Wolde (Etiopía), 14m.29s.8; 4º, R. Finlay (Canadá), 14m.31s.8; 5º, E. Puttemans (Bélgica), 14m.34s, 6 y 6º, B. Diessner (Alemania del Este), 15m.41s.

400 metros con vallas, caballeros, final: 1º, David Hemery (Gran Bretaña), 48s.1 (nuevo record mundial, anterior del norteamericano Geoff Vanderstock, con 48s.8, desde el 11 de septiembre último y nuevo record olímpico, anterior de Ronald Whitney, Estados Unidos, con 49s., en las eliminatorias); 2º, Gehrard Hennige (Alemania Occidental), 49s; 3º, Geoff Sherwood (Estados Unidos), 49s; 3º, Geoff Vanderstock (Estados Unidos), 49s; 5º, Viacheslav Skomarakhov (Rusia), 49s1; 6º, Ronald Whitney (Estados Unidos), 49s2; 7º, Raiser Schubert (Alemania Occidental), 49s2, y 8º, Roberto Frinolli (Italia), 50s1.

Lanzamiento del disco, final: 1º Al Oester (Estados Unidos), 64m.78 (nuevo record olímpico; anterior del mismo atleta, con 61m., desde 1964); 2º Lothar Milde (Alemania del Este), 63m.08; 3º Ludvik Danek (Checoslovaquia), 62m.92; 4º Manfred Losch (Alemania del Este), 62m.12; 5º Jay Silvester (Estados Unidos), 61m.78; 6º Gary Carlsen (Estados Unidos), 59m.46; 7º Edmund Piatkowski (Polonia), 59m.40, y 8º Bjorn Bruch (Suecia), 59m.28.

100 metros, damas, final: 1o., Wyomia Tyus (Estados Unidos), 11s. (nuevo record mundial, anterior de Ewa Klobuckosca, Polonia; Irene Kirszenstein, Polonia; Wyomia Tyus, y Bárbara Farrell, Estados Unidos, 11s.1 y nuevo record olímpico, anterior de Wyomia Tyus, 11s.2, Tokio, 1964); 2o., Bárbara Farrell (Estados Unidos), 11s.1; 3o., Irene Kirszenstein (Polonia), 11s.1; 4o., Raele Boyle (Australia), 11s.1; 5o., Margaret Bailes (Estados Unidos), 11s.3; 6o., Diana Burge (Australia), 11s.4; 7o., Chen Chi (China nacionalista), 11s.5, y 8o., Miguelina Cobián (Cuba), 11s.6.

800 metros llanos, caballeros, final: 1o., Ralph Doubell (Australia), 1m.44s.3 (nuevo record olímpico, anterior de Peter Snell desde 1964 con 1m.45s.1, e iguala el record mundial); 2o., Wilson Kiprugut (Kenia), 1m.44s.5; 3o., Tom Farrell (Estados Unidos), 1m.45s.4; 4o., Walter Adams (Alemania Occidental), 1m.45s.8; 5o., Joseph Plachy (Checoslovaquia), 1m.45s.9; 6o., Dieter Romm (Alemania del Este), 1m. 46s.2; 7o., Thomas Saisi (Kenia), 1m.47s.5, y 8o., Benedict Cayenne (Trinidad-Tobago), 1m.54s.3.

Medallas

MEXICO, 15 (AFP) — Las medallas conquistadas por los diferentes países, después de tres jornadas, se repartieron así:

	D	P	B	T
Estados Unidos	4	2	3	9
Rusia	1	1	3	5
Polonia	1	–	2	3
Hungría	1	1	–	2
Rumania	1	1	–	2
Gran Bretaña	1	1	–	2
Irán	1	1	–	2
Kenia	1	1	–	2
Japón	1	–	1	2
Holanda	1	–	–	1
Australia	1	–	–	1
Etiopía	–	1	–	1
Jamaica	–	1	–	1
México	–	1	–	1
Alemania Occid.	–	1	–	1
Alemania del Este	–	1	–	1
Suecia	–	1	–	1
Austria	–	–	1	1
Túnez	–	–	1	1
Checoslovaquia	–	–	1	1
Italia	–	–	1	1

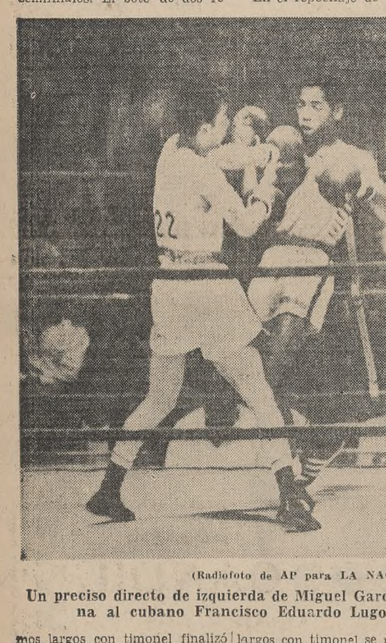

(Radiofoto de AP para LA NACION)

Un preciso directo de izquierda de Miguel García frena al cubano Francisco Eduardo Lugo

(Radiofoto de AP para LA NACION)

Singular espectáculo se ofreció después de la llegada de los 3000 metros con obstáculos. Cuatro atletas derrumbados, entre ellos el ganador, Paul Villain y el clasificado tercero, George Young

Solamente para los mejores

MEXICO, 14 (De un enviado especial). — El deporte en la segunda jornada de los Juegos Olímpicos pareció vivir el mismo ritmo acelerado de sus espectadores. Las eliminatorias dejaron el campo libre a la lógica. Cada cual, con su revés o sus sueños postergados, se habrá llevado una nueva experiencia. Los records ocuparon hoy el interés general. Los campos de juego y las pistas fueron de los colosos.

Los boxeadores argentinos

Sólo en boxeo, el deporte con más número de inscriptos —344 púgiles—, mantiene la expectativa tanto por su cantidad como por sus imprevistos, porque una simple infracción posterga al más fuerte, y un golpe afortunado del supuesto rival inferior desnivela una lucha. Pereyra sumó otra victoria argentina a la lista de este deporte, pero el revés sufrido por Galíndez, considerado por los técnicos como una esperanza, deterioró el entusiasmo. Galíndez boxeó mal, equivocado en todo el planteo de la lucha y sin escuchar las indicaciones de su rincón; para colmo, fue amonestado varias veces por usar la cabeza antirreglamentariamente. En cambio, Pereyra, peso mosca, venció claramente. Cuando se dio lectura al fallo de este combate se reiteró la falta de entendimiento para la apreciación de los jurados, porque uno de ellos le dio al argentino sólo un punto de ventaja; otro estimó que Pereyra había perdido por tres puntos y los tres jurados le adjudicaron la victoria por un margen no menor de tres puntos. Lo peor es que nada se hace para remediar una situación entre los encargados de controlar los combates, que puede llegar, ya en las series finales, a provocar más de un incidente serio.

El atletismo

La pista del estadio olímpico vivió una de las jornadas más espléndidas del atletismo. La final de los 100 metros se sumó al conjunto de pruebas importantes del extenso programa. Las escasas esperanzas de Juan C. Dyrzka, Domingo Amaizón y Erico Barney se desvanecieron. El primero de ellos, en falsa performance, perdió sobre la línea de llegada el cuarto puesto en una de las semifinales de 400 metros con vallas. Amaizón, en los 3000 metros con obstáculos, hizo un tren de carrera equivocado, como que dio inverosímiles ventajas a sus rivales. Terminó último, y fue sacado de la pista por los médicos, luego de oxigenarlo. Barney, con sus 4,80 metros mejoró su registro pero sin poder alcanzar el mínimo exigido por diez centímetros.

Varios records

El atletismo se nutrió de marcas, records y ovaciones tan sólo con la actuación de los atletas negros de cualquier procedencia. J. Hines, con su renovado 9s. 9, fue todo un espectáculo en la final de los 100 metros. Con paso matemático un brazeo perfecto y sincronizado deleito a la vez que asombró a miles de espectadores. Fresco, sonriente, agradeció aplausos después del intenso esfuerzo y posó ante cámaras de televisión y fotógrafos. El espectáculo increíble a cargo de los hombres de color continuó con los éxitos de B. Kogo y A. Biwott, ambos de Kenya. Paso elegante, sonrisa permanente y alegría en el correr, distanciados hasta 100 metros de sus rivales y nada menos que en competencias como las de los 3000 metros con obstáculos. Salieron de la pista, siempre corriendo y saludando a las tribunas, mientras varios atletas ocupaban casi todas las camillas del cuerpo médico del estadio y a la vez eran reanimados por oxígeno de los tubos.

La organización

La organización, previa a los Juegos Olímpicos, era teóricamente perfecta. Los errores iniciales se convirtieron casi en totales apenas realizadas dos fechas. Dentro de los estadios todo es bien llevado. Salir de una competencia y pretender presenciar otra es imposible. Todo lo excelente por dentro es deplorable por fuera. Los choferes de los ómnibus exclusivos para la prensa cargan a cuanta persona quiera subir. Si en el trayecto se cansan, comunican al pasaje que se terminó la nafta, paran el micro y lo dejan a uno en cualquier parte. Si se suman a esto la increíble congestión de avenidas y calles y el acertijo de la ruta que los vehículos fantasmas habrán de seguir, el cronista se ve sometido a un verdadero via crucis.

Incidentes

Los cubanos, al finalizar el encuentro de basquetbol que perdieron frente a México, golpearon a un camarógrafo de televisión, volaron sillas, palos, golpes, corrió sangre y se dejó conformado el primer cuadro deprimente. Poco después, entre las representaciones de fútbol de Israel y Ghana se imitó ese mal ejemplo porque los africanos golpearon al árbitro, mientras los israelíes los golpeaban a ellos y viceversa.

El cartel luminoso que anuncia los preceptos del barón de Coubertin ("En los Juegos lo principal no es ganar sino competir...") pareció quedar dolorosamente oscurecido. Cuando las luces del estadio olímpico convierten la pista en un espejo nos despiden dos estupendas atletas de color con sus marcas de 11,1 y 11 clavados para los 100 metros. A. Dyrzhy y E. Tyus firman, sellan y avalan el hecho de que en México 68 sólo quedan para el comentario futuro tan sólo los mejores.

Emilio Ferés

Suicidio

MEXICO, 15 (AP). — Un dramático incidente empañó la partida de la competencia de ciclismo de 100 kilómetros contra reloj por equipos, que se inició a poca distancia del campo militar.

Un espectador no identificado, de alrededor de 30 años, se apostó a cien metros de la línea de partida, extrajo una pistola y se descerrajó un tiro en la sien derecha a la vista de competidores y público.

La impresión no pudo ser más penosa y se supone que el espectacular suicidio tuvo como motivación promover la atención hacia el problema de los estudiantes detenidos en las últimas revueltas.

Saucedo en una brillante labor

MEXICO, 15 (AFP). — El esgrimista argentino Guillermo Saucedo, campeón panamericano de florete, revalidó sus títulos y pasó con éxito las dos primeras series eliminatorias, en las que perdió tan sólo dos asaltos.

Saucedo, junto con los rusos German Sheshnikov y Vasily Stankovich, el japonés Fujio Shimizu, el rumano Ion Drimba, el francés Daniel Revenu y los italianos Nicola Granieri y Arcangelo Pinelli, fueron las figuras más destacadas de esta primera reunión de esgrima de los juegos.

Sorprendió la eliminación del húngaro Laszlo Kamuti y la mediocre actuación del soviético Poutiatine, actual campeón mundial, quien se clasificó pero sufrió cuatro reveses.

Los otros dos esgrimistas argentinos que intervinieron en la competencia, Orlando Nannini y Evaristo Prendes, fueron eliminados en la primera serie.

Segunda eliminatoria florete. Grupo A: 1o., Daniel Revenu, Francia (3-2); 2o., Tim Gerresheim, Alemania Occidental (3-2); 3o., G. René Paul, Gran Bretaña (3-2), y 4o., Rusell Hobby, Australia (2-3). Eliminados, Dagoberto Borges (Cuba) y Gamil El Kaliubi (Egipto). **Grupo B:** 1o., Nicola Granieri, Italia (4-1); 2o., Kazuo Mano, Japón (3-2); 3o., Witold Wyoda, Polonia (3-2), y 4o., Christian Noel, Francia (3-2). Eliminados, Micehl Constandt (Bélgica) y Victorio Ruiz (Cuba). **Grupo C:** 1o., Germán Sveshnikov, Rusia (5-0); 2o., Adam Liszwski, Polonia (3-2); 3o., Héctor Abaunza, México (3-2), y 4o., Udo Birbaum, Austria (2-3). Eliminados, Laszlo Kamuti (Hungría), y Gerry Wiedel (Canadá). **Grupo D:** 1o., Fujio Shimizu, Japón (5-0); 2o., Guillermo Saucedo, Argentina (4-1); 3o., Tanase Muresan, Rumania (2-3), y 4o., Jeno Kamuti, Hungría (2-3). Eliminados, Floret Essemans (Bélgica), y J. Checkes (Estados Unidos).

CICLISMO

MEXICO, 15 (AP). — El team ciclista de Holanda retuvo su título ganado en Tokio al adjudicarse la competencia de ruta de 100 kilómetros contra reloj, por equipos, realizada sobre dos vueltas a un sinuoso circuito de 50 kilómetros.

Den Hartog, Fedor Krekels, Jan Pijnen y Marinus Zoetelmelk emplearon 2h.7m.49s.6 y superaron al campeón mundial, Suecia, integrado por los hermanos Gosta, Sture, Erik y Tomas Pettersen, por 1m.37s.54; tercero se clasificó Italia, que llegó a 2m.29s.6 del puntero, y cuarto Dinamarca.

El equipo argentino, formado por Ernesto Contreras, Juan Merlos, Carlos Alvarez y Roberto Breppe, fue octavo, a 7m. 55s.18, y fue el equipo sudamericano mejor colocado.

El team ganador, que partió en la segunda posición, se situó primero a los 75 kilómetros de la competencia y desde allí fue acumulando distancias suficientes sobre el sueco, el que contaba con la ventaja enorme de haber salido en último lugar. El promedio de los holandeses fue de 46km.88.

La clasificación

100 kilómetros contra reloj, por equipos: 1º Holanda, 2h.7m.49s.6; 2º Suecia, 2h.9m.26s.60; 3º Italia, 2h.10m.18s.74; 4º Dinamarca, 2h. 12m.41s.41; 5º México, 2h.14m. 8s.44; 6º Noruega, 2h.14m.32s.85; 7º Polonia, 2h.14m.40s.98; 8º Argentina, 2h.14m.54s.24; 9º Alemania Occidental, 2h.15m.37s.25; 10º Unión Soviética, 2h.15m.[illegible]s.58; 11º Gran Bretaña, 2h.16m.[illegible]s.00; 12º España, 2h.16m.23s.80; 13º Alemania del Este, 2h.5[illegible]m.21s.29; 14º Australia, 2h.18m.9s.9, y 15º Francia, 2h.18m.35s.82.

Erico Barney

MEXICO, 15 (AFP). — El argentino Erico Barney, eliminado en salto con garrocha, estableció un nuevo record de su país y sudamericano, al pasar la varilla ubicada a 4m.80. El registro anterior le pertenecía con 4m.59, desde el 14 de julio último. Indudablemente, su evolución en estos juegos fue notable. Cuando intentó pasar la marca mínima exigida de 4m.90, fracasó en sus tres posibilidades. Un detalle que valoriza a este atleta es que fue mejorando sensiblemente, ya que la primera vez que estableció el record argentino y sudamericano fue en 1964, con 4m.21, es decir que en cuatro años se superó en 59 centímetros.

PELOTA

MEXICO, 15 (AP). — Estos fueron los resultados de las distintas especialidades de pelota, deporte que se juega con carácter de exhibición:

Frontón, Paleta con pelota de cuero: España 35 v. Argentina 33 y México 35 v. Francia 34. **Paleta con pelota de goma:** Argentina (A. Sehter-J. Utge) 30 v. Estados Unidos (D. y H. Shaefer) 6, y México (J. Becerra-R. Rendon) 30 v. Uruguay (N. y C. D'Avila) 7. **A mano:** Francia (M. Etchegoin-P. Lissar) 35 v. México (I. Hernández-E. Tovar) 19. **Frontenis con pelota de goma:** Argentina (A. Sheter-J. Utge) 30 v. Francia (E. Irigoyen-J. P. Millet) 13, y México (J. Loaiza-J. L. Hernández) 30 v. Estados Unidos (D. Squires-J. Halpern) 16.

FUTBOL

MEXICO, 15 (AFP). — El team de fútbol de Francia realizó una verdadera hazaña al superar por 4 a 1 al de México, al cual se indicaba como uno de los favoritos del certamen.

No sólo en el score demostraron su superioridad los franceses, sino que el juego les fue favorable en todo momento, lo que obligó al aplauso unánime de los 60.000 espectadores que poblaron el estadio Azteca.

Otro resultado inesperado fue el empate en dos tantos entre Ghana y Hungría, otro de los posibles vencedores del torneo. Guinea venció por 3 a 2 a Colombia e Israel a El Salvador por 3 a 1.

HOCKEY

MEXICO, 15 (AFP). — Con cuatro partidos prosiguió el certámen de hockey sobre césped, España que se mantiene invicto superó por 2 a 0 a Bélgica; Alemania Occidental que venía de perder con la India por 2 a 1 se rehabilitó, al vencer a Jopón por 2 a 0; Alemania del Este empató en dos tantos con Nueva Zelandia y la India venció por el concluyente score de 8 a 0.

(Radiofoto de AP para LA NACION)

Por el cuarto andarivel el argentino Andrés Calonge finaliza segundo en 200 metros, en 20s.8, nuevo record argentino

Olímpicas

MEXICO, 15 (AFP, AP y R). — El decano de los periodistas deportivos de Londres, Peter Wilson, quien presenció los últimos siete Juegos Olímpicos, envió una nota al diario "Daily Mirror", en la que expresa: "Desearía que los mexicanos comprendieran que hay más de dos maneras de organizar unos Juegos Olímpicos. Individualmente, no pueden ser más amistosos. En masa, tienen tendencia a convertirse en una nación de mirada glacial, que toma las sugerencias por críticas injustificadas y los consejos de amigo como una intromisión intolerable en los asuntos ajenos. Ello hace que la comprensión sea singularmente difícil. Espero que estos Juegos Olímpicos no pasen a la historia como los de la incomunicación".

● "Los autógrafos de los atletas rusos son los más buscados en los Juegos Olímpicos y su cotización es muy superior a la de los representantes norteamericanos", afirma el diario "Sport", de Moscú. En una nota fechada en México manifiesta que los aficionados de ese país consideran como los más valiosos los autógrafos de los campeones soviéticos, como el pesista Victor Kurentsov y el saltador Ronald Klim. "Por ejemplo —dice— por un autógrafo de Kurentsov darán los de siete u ocho integrantes de la delegación de los Estados Unidos".

● El príncipe Felipe de Edimburgo, esposo de la reina Isabel, de Gran Bretaña, arribó a esta ciudad a bordo de su avión. Felipe de Edimburgo permanecerá en México durante dos semanas, en su carácter de presidente de la Federación Ecuestre Internacional para presenciar las competencias hípicas de los Juegos.

● A los efectos de la altitud se sumaron durante la segunda jornada los del calor, que hizo sufrir no sólo a los atletas, sino también a los periodistas, que a menudo pasan largas horas inmóviles al sol.

Cuarta jornada

MEXICO, 15 (AFP). — El programa de la tercera jornada de los Juegos Olímpicos en hora de la Argentina —se halla adelantada tres horas con respecto a la hora mexicana—, que se realizará mañana es el siguiente:

A las
11.30 Esgrima, sable individual, caballeros, eliminatorias.
12.— Basquetbol, zona A.
13.— Levantamiento de pesas, categoría mediano.
13.— Atletismo, 110 metros con vallas, eliminatorias.
13.— Voleibol, match de caballeros.
13.— Atletismo, salto triple, caballeros, clasificación.
13.— Waterpolo, tres encuentros.
13.— Atletismo, lanzamiento del martillo, caballeros, clasificación.
13.— Atletismo, salto en alto, damas, clasificación.
13.— Esgrima, florete individual, caballeros, repechaje.
13.30 Basquetbol, zona B.
14.— Hockey sobre césped, dos cotejos.
14.— Atletismo, pentatlón femenino, salto en largo.
14.— Pentatlón moderno, natación.
15.— Yachting, tercera regata.
15.— Voleibol, damas y caballeros.
15.30 Basquetbol, zona A.
15.30 Atletismo, salto con garrocha, final.
15.30 Hockey sobre césped, dos partidos.
16.30 Basquetbol zona B.
17.— Esgrime, sable individual, caballeros, eliminatorias.
17.30 Boxeo, eliminatorias.
18.— Atletismo, lanzamiento de la jabalina, caballeros, final.
18.— Waterpolo, tres encuentros.
18.— Atletismo, 110 metros con vallas, caballeros, cuartos de final.
18.20 Atletismo, 200 metros, caballeros semifinales.
18.30— Fútbol, encuentros en México, León, Puebla y Guadalajara.
18.40— Atletismo, 400 metros, caballeros, eliminatorias.
19.— Levantamiento de pesas, categoría mediano.
19.30 Atletismo, pentatlón femenino, 200 metros.
20.— Basquetbol, zona A.
20.— Atletismo, 400 metros, damas, final.
20.— Voleibol, encuentros de caballeros.
20.20 Atletismo, 3000 metros con obstáculos, final.
20.50 Atletismo, 200 metros, caballeros, final.
21.— Voleibol, damas.
21.30 Basquetbol, zona B.
22.— Boxeo, eliminatorias.
22.— Esgrima, florete individual, caballeros, final.
23.— Basquetbol zona A.
24.— Basquetbol, zona B.

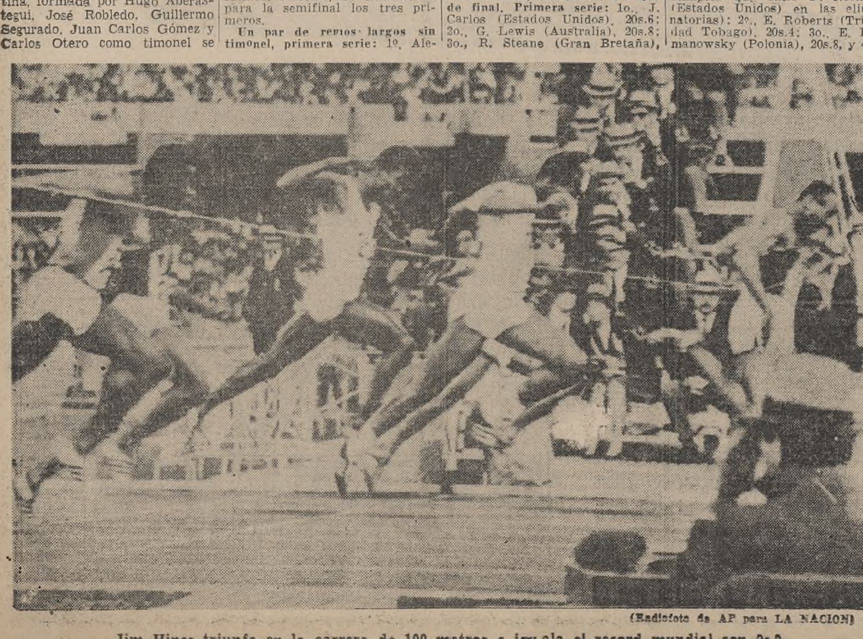

(Radiofoto de AP para LA NACION)

Jim Hines triunfa en la carrera de 100 metros e iguala el record mundial con 9s.9

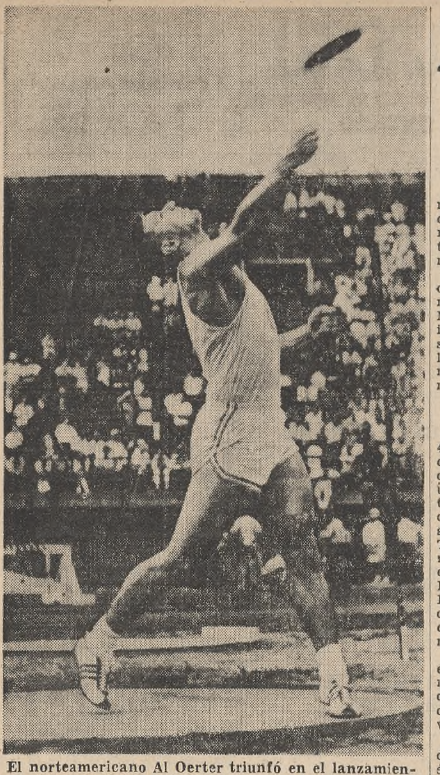

El norteamericano Al Oerter triunfó en el lanzamiento del disco y se constituyó en el primer atleta que gana cuatro medallas doradas de una misma especialidad

Cuarto éxito de los argentinos en boxeo

MEXICO, 15 (AFP). — El pluma argentino Miguel García aumentó a cuatro las victorias de su país en boxeo al vencer por decisión al cubano Francisco Eduardo Lugo en el primer combate de la tercera jornada de ese deporte.

Lugo, más técnico y más alto que su rival, mostró la potencia que ya parece típica en los púgiles de su país, al derribar por ocho segundos al argentino en el primer round. Se repuso García y pasó a la ofensiva en la vuelta siguiente, con directos de izquierda y ganchos de derecha al cuerpo. El cubano pareció recuperar el dominio al comienzo del tercer asalto; el ganador intentó en principio detenerlo con su izquierda, pero ante lo inútil de su tentativa, arriesgó todo en un esfuerzo final, y su violento ataque hizo retroceder a su rival, lo que le valió el fallo de tres de los jurados, contra dos que favorecieron a Lugo. Los otros resultados de la jornada fueron los siguientes:

Mosca: Tibor Badari (Hungría) le ganó a Orlando Martínez (Cuba), David Vázquez (Estados Unidos) a Filippo Grasso (Italia), Prapen Duang Cha Com (Tailandia) a Wa-Jen Chan (Taiwan), y Leo Rwadogo (Uganda) a Sang Young Son (Corea). Todos estos combates se definieron por puntos.

Pluma: Philip Waruingi (Kenia) venció a Jean Anton (Francia), Antonio Roldán (México) a Awad Ebdel (Sudán), Mohamed Sourour (Marruecos) a Alí Mebarki (Argelia), Elio Cetena (Italia) a Carl Axel Palm (Suecia) y Valery Plotnikov (Rusia) a Risto Meronen (Finlandia). Todos estos combates se definieron por puntos.

Mediano liviano: Boris Lagutin (Rusia) le ganó por knock-out técnico en el segundo round a Moisés Fajardo (España), Gunther Maier (Alemania Occidental) venció por puntos a Honorio Borques (Chile), Sayed Mahmud El Nahas (República Arabe Unida) superó por knock-out técnico en el segundo round a José Cebreros (México), Stephan Thega (Kenia) aventajó por puntos a Campos Miranda (Costa Rica), Niels Christian Larsen (Dinamarca) venció por puntos a Albert Menduni (Francia) y David Jackson (Uganda) batió por knock out en el segundo round a Rainer Salzburger (Austria).

Mediano: Raúl Marrero (Cuba) venció por descalificación en el tercer round a Saulo Hernández (Puerto Rico).

WATERPOLO

MEXICO, 15 (R.). — Los Estados Unidos confirmaron la superación de su waterpolo, campeón invicto en los Juegos Panamericanos de Winnipeg y venció a Brasil, subcampeón en dichos juegos, por 10 a 5, en el primer match del grupo A. En ocasión de los Juegos de Winnipeg el resultado fue de 4 a 3 favorable a los norteamericanos y ahora la superioridad se hizo más notoria, en juego y score.

El match fue rudo y de escaso brillo y seis de los goles fueron por tiros penales, cuatro a favor de los norteamericanos y dos de los brasileños.

Claudio Lima y Pedro Pincirolli en dos oportunidades y el veterano Joa Goncalvez anotaron los goles de Brasil. Los tantos de los ganadores fueron Gary Sheerer con tres, Webb y Bradley con dos y Willeford, Parker y Ashleigha con uno.

En un partido del grupo B, Holanda superó a Grecia por 9 a 5.

Los restantes resultados fueron: Alemania Occidental 5 v. España 3, Holanda 5 v. España 3, Rusia 11 v. Cuba 4, Italia 9 v. Japón 2 y Yugoslavia 13 v. Egipto 2.

YACHTING

ACAPULCO, México, 15 (AP). —Se realizó en la bahía de Acapulco, la segunda regata de las competencias olímpicas de yachting y los resultados fueron éstos:

Clase Flying Duchtman: 1o., R. Jenyns, Australia; 2o., J. Fermer, Nueva Zelandia; 3o., J. Mier, Alemania Oriental; 4o., Carl Van Duyne, Estados Unidos, y 5o., Valentin Makin, Rusia.

Clase Dragón: 1o., A. Birch, Dinamarca; 2o., P. Borowski, Alemania Oriental; 3o., M. Briand, Francia; 4o., J. Cúneo, Australia, y 5o., K. Oldendorff, Alemania Occidental.

Clase 5.5 metros de Rating: 1o., J. Sundelin, Suecia; 2o., R. Aisher, Gran Bretaña; 3o., R. Hermstorf, Alemania Occidental, y 4o., J. Barranjoel, Australia.

El príncipe noruego Harald, finalizó séptimo con el velero From IV.

Retiro

MEXICO, 15 (AFP). — Corea del Norte decidió retirarse de los Juegos Olímpicos porque no se le dejó utilizar la denominación de República Democrática Popular de Corea.

El Comité Olímpico Internacional resolvió que para diferenciar a las dos representaciones coreanas, una se llamaría Corea del Norte y la otra Corea. Los norcoreanos demostraron inmediatamente su disconformidad con esa medida y se negaron a participar en el desfile inaugural, pese a que se les autorizó a usar la denominación que pretendían a partir del 1º del mes próximo.

Los norcoreanos negaron competencia al Comité Olímpico Internacional para decidir sobre el nombre que puede usar un país independiente y argumentaron que la República Democrática Popular de Corea del Norte está inscripta ante el Comité con esa denominación.

RESTAURANTES

FONDUE SUISSE — Para auténticos Gourmets COMIDAS REALMENTE FABULOSAS — Av. Libert. 4534 (Fte. Hip. Pal.)
AHORA TAMBIEN ABIERTO AL MEDIODIA
v20

POLICIA FEDERAL
CONCURSOS MEDICOS
EN EL HOSPITAL POLICIAL
"BARTOLOME CHURRUCA"
MEDICO ASISTENTE: Especialidad Obstetricia.
MEDICO ASISTENTE: Auxiliar Medicina y Cirugía de Urgencia. Especialidad Pediatría.
Vencen: 2/11/1968. Inscripción: Reclutamiento. Lima 1654.

"INTI" S. A. I. C.

CONVOCATORIA

Convócase a Asamblea General Ordinaria de Accionistas para el día 28 de Octubre de 1968 a la hora 16, en el local social de calle Castro Barros Nº 1502, de esta ciudad, para tratar el siguiente

ORDEN DEL DIA

1. — Designación de dos accionistas para firmar el acta de la Asamblea.
2. — Consideración de la revaluación contable (Ley 17.335) y destino del saldo del revalúo.
3. — Consideración del Inventario, Balance General, Cuenta de Ganancias y Pérdidas, Memoria e Informe del Síndico correspondiente al Ejercicio terminado el 30 de Junio de 1968.
4. — Distribución de Utilidades.
5. — Determinación del número de Directores que compondrá el nuevo Directorio y su elección.
6. — Elección de Síndicos.

EL DIRECTORIO

Recordamos a los Señores Accionistas que deben depositar sus acciones con una anticipación no menor de tres días al fijado para la Asamblea, de acuerdo al artículo 28 del Estatuto Social, en nuestra sede social o en el Estudio Saravia, calle Córdoba Nº 323, 3er. piso, Buenos Aires.

Dos clásicos habrá en el hipódromo platense

LA PLATA. — Pasado mañana volverá a funcionar el hipódromo local, circo que será escenario de un programa que en total está formado por diez carreras.

La mayoría de esas pruebas, como es habitual, reunió un número crecido de inscriptos. No sucede esto en el cotejo más importante de la jornada, pues sólo figuran trece nombres, de los cuales, por las informaciones provenientes de sus caballerizas, tres no serán presentados.

El clásico Provincia de Buenos Aires

Reservado a todo caballo de 4 años y más edad y sobre la distancia de 2800 metros, el encuentro antes nombrado tiene una recompensa total de casi tres millones de pesos, de los cuales 1.800.000 corresponderán al ganador. Carey, Partisán y Temporal son los que desertarán. Del resto, Buscador, que cargará 61 ½ kilos, es una de las mejores figuras. El hijo de Bucentauro y Morguen tiene cumplidas últimamente actuaciones que lo ubican en un plano destacado.

Ganó en tiempo record en este medio y también, no hace mucho, triunfó en el hipódromo de Palermo. Nada extrañaría que ahora volviera a resultar vencedor.

Entre sus enemigos la que se destaca es Blue Night, yegua ésta que tiene una campaña por demás regular y aceptable.

La reunión del domingo

El premio Perú, en el que pueden competir yeguas de tres años y más edad, a peso por edad, se realizará sobre 1200 metros. En total, fueron inscriptas diez yeguas. Seis ejemplares corresponden a la última generación que salió a la pista, una a la anterior y las dos restantes tienen 5 y 7 años.

Alarming, que se lució en todas las actuaciones que realizó en el circo sureño, sobresale netamente sobre el resto. La veloz hija de Make Tracks y Zozobra tiene todo a su favor y en condiciones normales sus enemigas tendrán sólo oportunidad de discutir la ubicación como escolta.

Del resto, Tafia es la indicada en razón de sus actuaciones en este escenario, donde en varias oportunidades logró sobresalir.

Además del cotejo central, la reunión contiene otros siete de los denominados comunes.

(Competidores y montas para la reunión de pasado mañana)

1a. carrera - 1300 m. - A las 14.50 (Comienza la apuesta doble)
1 Milesia 57 X. X.
2 Divorciada 57 X. X.
3 Reflexión 57 J. Yalet
4 Basa 53 A. Sandoval
5(Lauribe 57 no correrá
6(Prensora 57 no correrá
7 Matraca 57 J. Lago
8 Esquinita 57 J. Rolón
9 Perversa 53 A. de Santos
10 M. Rosa 57 A. Quinteros
11 Polvareda 57 M. Villegas
12 Michele 57 R. Tavella
13 Rastrera 53 R. Ledesma
14 Mulcube 57 L. Pavarini
15 Zacatecas 57 C. Buden
16 Purretita 57 no correrá
17 Unare 53 A. Sandoval
18 Turquoise 57 J. Fontela
19 Dubitativa 57 E. Riso
20 S. Queen 57 E. Navarro
21 Meta Bulla 53 X. X.
22 Nomina 57 R. Gómez
23 Umbela 57 E. Soria
24 Hayaca 57 X. X.
25 M. Esther 57 A. Plá

2a. carrera - 1600 m. - A las 15.30 (Finaliza la apuesta doble)
1 Picante 57 E. Tadei
2 Yasere 57 J. Yalet
3 Bonazo 57 X. X.

Para el domingo Alarming figura como candidata

4 B'saglieri 53 no correrá
5 Metiendo 57 I. Gorrais
6 Guaporé 57 E. Riso
7 México 57 No correrá
8 Mi Capullo 57 J. Periale
9 Hilario 53 P. T'rrago
10 Don Nicola 57 H. Prieto
11 Boccaccio 53 R. Alzamora
12 Misolonghi 57 J. Martino
13 Nieto Púa 57 C. Botta
14 Anacarsis 57 X. X.

3a. carrera - 1400 m. - A las 16.20 (Comienza la apuesta triple)
1 Ataque 57 N. Mezzotero
2 Flint 57 No correrá
3 E|E'sario 54 J. Lago
4 Buxomwar 52 E. Domínguez
5 Banderizo 57 C. Sobral
6 Marajo 57 H. Núñez
7 D'dequiera 54 F. D'Elia
8 H'najeado 52 H. R. López
9 B|d|Plata 57 R. Tavella
10 El F't'no 57 E. Rico
11 Albanés 55 X. X.
12 Germinor 54 X. X.
13 Colomero 57 J. Domed
14 Jubile 57 C. Buden
15 Don Jorge 54 P. Tárrago
16 Marciaro 54 E. Tadei
17 Defrente 57 X. X.
18 Mars 57 E. Olguín
19 Animo 54 E. Perdomo
20 Curión 52 J. Caro
21 Disculpe 57 P. Tárrago
22 G|el Hi'o 57 X. X.
23 M. Bueno 54 X. X.

4a. carrera - 2200 m. - A las 17.10 (Continúa la apuesta triple)
1 M. Sonrisa 56 R. Ledesma
2 Apolínea 56 E. Olguín
3 Fijita 56 R. Tavella
4 Picaflora 56 M. De Santis
5 L|P'dencia 56 R. Gómez
6 Corredora 56 R. Alzamora
7(P|Colorada 56 C. Buden
8(Pascarna 56 J. Cano
9 Camafa 56 I. Calistro
10 Mimascota 56 J. Raventos
11 Miss Lula 56 R. Encinas
12 Loveñer 56 No correrá
13 Rose 56 O. Tévez
14 D. la Fila 56 X. X.

5a. carrera - 1300 m. - A las 18 (Finaliza la apuesta triple)
1 Adesso 56 R. Tavella
2 Corvasier 56 J. Rivero
3 Facilongo 56 H. Guerrero
4 Azoico 56 C. Herzoz
5 Chalado 56 C. Buden
6 Desolado 56 O. Barattucci
7 B|Egipcio 56 R. Nistico
8 Chachito 56 M. Barroso
9 D'pistado 56 X. X.
10 Falopio 56 X. X.
11 Bisbiseo 56 X. X.
12 Calpormon 56 J. Gutiérrez
13 D'minado 56 D. Magariño
14 Blout 56 R. Rutti
15 Cinteado 56 J. Domed
16 El Sureño 56 R. Di Nitto
17 Bongate 56 J. Yalet
18 Chipiador 56 A. Sandoval
19 F. Azul 56 M. García

6a. carrera - 1300 m. - A las 18.45
1 E. Royal 56 D. Brunetto
2 Magualón 56 X. X.
3 Ybáñez 56 E. Riso
4 Foliáceo 56 No correrá
5 Patoti 58 No correrá
6 Tight 56 J. Arriagada
7 Fullero 56 R. Tavella
8 P. Rouge 56 C. Botta
9 Velay Chei 56 C. Buden
10 G'beteado 56 X. X.
11 Mimosiño 56 no correrá
12 Turolino 56 A. Gallardo
13 Yabalpiir 56 No correrá
14 I|Devotion 56 P. Tárrago
15 Robeda 56 R. Barrionuevo
16 Unkas 56 A. Coloccio
17 Inesperado 56 X. X.
18 Lerno 56 J. Cano
19 Yard Stik 56 J. Corte

7a. carrera - 1200 m. - A las 19.30
1 L|Va'nia 58½ D. Brunetto
2 Candy 57 P. Bustos
3 Molas 58 C. Buden
4 Becari 56 X. X.
5 O'shine 58 R. Herrera
6(A'tadora 56½ X. X.
7(M|P'loma 56 C. Montenegro
8 G'ratona 58 J. Yalet
9 V'nhota 55 R. Rutti
10 O. Real 57½ F. Echagüe
11 Inca Mia 55½ L. Escagües
12 L|B'rina 57½ X. X.
13 L|Hierra 55 J. Gutiérrez

8a. carrera - 2800 m. - A las 20.15
1 B'cador 61½ J. Camoretti
2 Brachet 60 A. Coloccio
3 Monarca 61½ A. Etchart
4(Vernon 61½ L. Camoretti
5(Salusky 60 O. Cosenza
6 Carey 61½ No correrá
7(Fischer 60 A. Plá
8) S|Nobile 57 X. X.
9 Partisan 61½ No correrá
10 Bonder 61½ R. Rutti
11 T'poral 61½ no correrá
12 S. Bird 61½ C. Castañeda
13 B. Night 58½ C. Montenegro

9a. carrera - 1400 m. - A las 21
1 Momentum 57 S. Barletta
2 Saumur 57 A. Plá
3 Tronador 54 C. Abril
4 Oponente 57 R. P. R'guez
5 Parleo 55 D. Brunetto
6 Senegalés 55 O. Corbalán
7 Payande 54 X. X.
8 Paladio 57 C. Buden
9 Shut Up 57 N. Yalet
10 Neve 54 I. Calistro
11 Nicote 54 no correrá
12 Pesquis 55 no correrá
13 Metalizado 55 X. X.
14 Rel'cionado 55 A. Cufré
15 Mikyto 54 M. Villagra
16 Pirujo 57 R. [illegible]la
17 Mi Bando 55 J. Periale
18 T. Wing 55 J. Lago
19 V. M'chelo 54 X. X.
20 Quelipan 57 L. García
21 P. Cesárro 55 O. Tévez
22 Sol Vienés 54 R. Gómez
23 Munidor 52 B. Arturo

10a. carrera - 1800 m. - A las 21.45
1(Cullma Boy 57 R. Gómez
2(Azucarillo 57 N. Yalet
3 F. Gordon 57 J. Rolón
4 Don Jorge 55 no correrá
5 Ch'bergo 57 X. X.
6 Ganalo 57 A. Gallardo
7 Payande 55 no correrá
8 Meteoro 57 C. Botta
9 Rocco 57 G. Pérez
10 Fabulador 57 no correrá
11 Bass 55 J. González
12 One Game 57 C. Montenegro
13 Don Frank 57 H. Ortega
14 G'manchel 57 J. Yalet
15 Andover 55 X. X.
16 Popu'acho 57 H. R. López
17 Metele 57 A. Sandoval
18 Yalcar 57 E. Riso
19 Tutmosis 55 D. Brunetto
20 Karim 57 F. Echagüe
21 P. Master 57 A. Quinteros
22 Reg'dor 57 R. Ledesma
23 Brooklyn 55 R. Tavella

(Competidores para la reunión del domingo)

1a. carrera - 1300 m. - A las 16.45 (Comienza la apuesta doble)
1 Nemrod 57 — 9 Tunido 57
2 C'canto 53 — 10 J. Stephen 57
3 Murgarin 57 — 11 D|Federico 57
4 Celuloide 53 — 12 Medoc 57
5 Llegado 57 — 13 Bel'mat 53
6 D. Atana 57 — 14 Copahue 57
7 Tantolio 57 — 15 Chretien 57
8 Metiendo 57 — 16 Ribo 53

2a. carrera - 1200 m. - A las 17.25 (Finaliza la apuesta doble)
1 Alex'dria 57 — 8 Melibea 53
2 Ext'dinaria 53 — 9 La Popy 57
3 Prensora 57 — 10 Golleria 57
4 Rase 53 — 11 Hayaca 57
5 Matraca 57 — 12 Lady Bell 57
6 Suplenta 53 — 13 Surrender 53
7 P'voreda 57

3a. carrera - 1400 m. - A las 18.15 (Comienza la apuesta triple)
1 Litera 57 — 11 G. Grass 57
2 Croissant 54 — 12 Regaliza 54
3 Pitinga 54 — 13 G|d|Roma 57
4 Old-Star 57 — 14 C. Lucha 57
5 H. Gully 57 — 15 Bruma 54
6 C. Glory 54 — 16 Rojiza 57
7 Moonrift 57 — 17 O. Grises 54
8 Tusquera 57 — 18 Veranda 54
9 Piaffe 52 — 19 V. Larga 52
10 Lema 57

4a. carrera - 2300 m. - A las 19.5 (Continúa la apuesta triple)
1 Arequeño 56 — 7 Tío Tati 56
2 C. Dailio 56 — 8 Eterno 56
3 Llavero 56 — 9 Side Aquí 56
4 Bon Street 56 — 10 Alcañiz 56
5 Tía Coupe 56 — 11 Sagapo 56
6 Titánico 56 — 12 R's King 56

5a. carrera - 1400 m. - A las 19.55 (Finaliza la apuesta triple)
1 Na'keri 56 — 13 Mi Anahí 56
2(P. Bibesco 56 — 14 Senaga 56
4 Petica 56 — 15 Sonbell 56
3(Garadina 56 — 16 G|Victory 56
5 Bogotá 56 — 17 Goldy 56
6 Ati Legna 56 — 18 H'pavesi 56
7 P'cequina 56 — 19 D'frenada 56
8 Malvinera 56 — 20 Cejuda 56
9(M'dialuna 56 — 21 Faltitud 56
10(Denina 56 — 22 Old Lass 56
11 Ta'nanca 56 — 23 Gordita 56
12 Rafary 56

6a. carrera - 1200 m. - A las 20.40
1 L|G'risa 60 — 6 Surabea 54
2 Z'rolska 54 — 7 Alarming 54
3 Tafia 60 — 8 Bimbina 54
4 Pr'oridad 54 — 9(Bonveca 54
5 R|Pavone 59½ — 10(Aerinia 54

7a. carrera - 1200 m. - A las 21.25
1 Ap'o'ro 57½ — 10 Tuts 55
2 Mismo 56 — 11 Meilleux 51½
3 Costalete 51½ — 12 Albanés 56
4 Antares 57½ — 13 O. You 55
5 Esquif 53½ — 14 Chupin 54
6 Egregio 57 — 15(Sol d'Or 55
7 Malmoe 57 — 16(Ast'kán 55
8 T'golero 53½ — 17 A|B'lador 54
9 Guapo 56

8a. carrera - 1600 m. - A las 22.10
1 Muezzin 56 — 10 B. Baby 56
2 El Puntal 56 — 11 Triánero 56
3 Tabacalero 56 — 12 Suanchi 56
4 O. Zorro 56 — 13 Mi Pueblo 56
5 Vitordillo 56 — 14 Gara Ru'er 53
6 Ara Suni 56 — 15 Kicker 56
7 Mont d'Or 56 — 16 L. Felipe 53
8 Inca Bravo 56 — 17 C'rapachay 56
9 Testio 56 — 18 Fort Said 56

En el clásico de pasado mañana, Buscador, por sus demostraciones recientes, tiene las mejores posibilidades

Fue sancionado el jockey Juan Gómez

Una severa medida disciplinaria le fue aplicada al jinete Juan Gómez Pereyra, quién tuvo a su cargo la dirección de Partisán en el clásico Pueyrredón el domingo último. Tendrá que mantenerse inactivo por quince reuniones a causa de que a poco de ingresar en la recta final agarró del mandil a Decorum, que a la postre fue el ganador.

Otro jockey suspendido, en este caso por tres reuniones, fue el filetero chileno Eduardo Jara, por no seguir su línea con su dirigido Taurudun en el transcurso de la quinta prueba de la fecha anteriormente citada.

El aprendiz Juan D. H. Albornoz fue suspendido por dos fechas, por perder su línea con su piloteado Red Girl, en la tercera carrera del sábado último en el hipódromo de Palermo.

Gran Premio San Isidro

(Por correrse el domingo próximo en el hipódromo de San Isidro)

Para productos nacidos desde el 1 de julio de 1965. Peso 57 kilos los potrillos y 54 las potrancas. Recargo de 2 kilos al ganador del Gran Premio Nacional

Distancia: 2.400 metros

Premios: $ 5.000.000, a 1o.; 1.500.000, al 2o.; 1.000.000 al 3o.; 500.000, al 4o., y 250.000 al 5o.

o.l. Compet.	Ks.	Jockey	Genealogía	Cuidador
7 Lagarto	57	D. Demilio	Lover-Viejita Linda	R. Trejo
5 Lostaló	57	J. Torres	Lacydon-Retórica	E. Quijano
3 Silvio Bey	58	P. Tárrago	Beigler Bey-Silbona	F. Martín Ortiz
1 Taurudun	57	X. X.	Taurus-Duna	J. Leguizamón
8 Harmattan	57	E. Jara	Court Harwell-Squall	J. Fregonese
2 Figonero	57	C. Sauro	Idle Hour-Fine Feather II	A. Giovanetti
4 Yukéfalos	57	V. Garay	Jerry Honor-Real Bruja	C. Facciola
6 Marichu	54	X. X.	Los Churros-Marilinda	A. J. Giovanetti

Hipódromo de San Isidro

(Competidores para la reunión del domingo)

1a. carrera - 1200 m. - A las 11.45
3 Carapachay 56 — 6 B. Park 56
7 Gauchosky 56 — 5 Sibiú 56
8 F. Said 56 — 9 Porteñito 56
2 Cal'ghi III 53 — 1 M. d'Or 56
4 Burócrata 56

2a. carrera - 1400 m. - A las 12.55
15 Medoc 57 — 23 Hereford 57
22 Llegado 57 — 1 F. Game 57
24(Clorajo 57 — 11(Tablajero 57
5(B. Bee 57 — 20(Pávilo 53
26 Slalom 57 — 17 Distinbio 57
18 Patronazo 57 — 2 S. Sueco 57
14 Copenol 57 — 21 C|Copete 57
13 M. Feliz 57 — 25 Pigmeo 57
3 Obrizo 57 — 16 Teléfono 57
10 Chetrien 57 — 7 H. Flash 57
8(R. Manso 57 — 4 Rafra 53
6(Tambocho 57 — 9 Menino 53
19 El Maraco 57 — 12 Tarascón 53

3a. carrera - 1400 m. - A las 13.15 (Comienza la apuesta triple)
26 A. Zorba 56 — 14 El Rabioso 56
3 Mortifero 53 — 5 Marselo 56
23 Pepsi 56 — 12 G. Tenor 56
20 A. Royal 56 — 10 Beto 56
17 Programón 53 — 8 P'migiano 56
22 El Bolero 56 — 1 Arad 56
24 Pupito 56 — 6 Bacolet 56
29 V. Yacaré 53 — 25 At'decir 56
30 Disney 56 — 18 Catandil 56
21 Ajaccio 56 — 13 Batfinger 56
9 Edgel 56 — 28 Peine 56
5 Román 53 — 27 Amor Real 56
19 Hugolino 56 — 15 Lutier 56
11 Enhebrado 56 — 7 Muslero 53
16 El Macuco 56 — 2 Delicio 56

4a. carrera - 1000 m. - A las 14.5 (Continúa la apuesta triple)
6 Cavalier 59 — 2 Kilckoc 52
7 J. Pueblo 54 — 4 Bonirock 52
3 Man'ster 53 — 1 Andro 50
8 V'veriola 52½ — 5 G'chosky 50

5a. carrera - 2200 m. - A las 14.50 (Finaliza la apuesta triple)
4 Petica 56 — 6 Lemon Pie 56
7 Centellea 56 — 10 Rose 56
2 Alunira 56 — 1 Oh-lalá 56
13 Panoja 56 — 5 Chalapia 56
14 Requerida 56 — 8 Corredora 56
11(Ram'tuelle 56 — 12 Morriña 56
3(L. Beauty 56 — 9 La Baby 56
15 B|Opera 56

6a. carrera - 2400 m. - A las 15.35 (Gran Premio San Isidro)
4 Yukefalos 57 — 1 Taurudun 57
7 Lagarto 57 — 8 Harmattan 57
5 Lostaló 57 — 2 Figonero 57
3 S. Bey 57 — 6 Marichu 54

7a. carrera - 2200 m. - A las 16.20
15(Chingoli 57 — 5 Valdenegro 57
8(Albañil 57 — 4 Carcelero 57
6 Adepto 57 — 11 Irreal 57
2 G|Rustic 57 — 14 Patapúfete 57
18 T. Band 57 — 16 Liner 57
12 W|Ir'hmin 57 — 7 C. Game 57
17 Cha'bergo 57 — 13 Populacho 57
10 Chapaleo 57 — 9 Brooklyn 55
1 Meteoro 57 — 2 Tamoyo 55

8a. carrera - 1400 m. - A las 17.10
11 Marouf 56 — 14 Aram 56
15 Nylepta 56 — 22 Nuevito 56
6 Nerero 56 — 21 Tercyrl 56
16 Azulaque 56 — 13 Fetuchín 56
8 Zorrillo 56 — 3 Gori 56
24 Ch'peador 56 — 7 B. Malari 56
10 Manfred 56 — 26 Mi Branche 56
23 C. Down 56 — 9 S'dax 56
5 Bayamón 56 — 2 Mo[illegible] 56
19 Amotinado 56 — 25 Lucroso 56
20 Righter 56 — 18 S. Royal 56
12 Pa'arazo 56 — 17 R'bo'lero 56
4 El Tabú 56 — 1 Wright 56

9a. carrera - 2000 m. - A las 18
5 Cromada 57 — 15 P|d'Orient 54
9 Marilla 57 — 4 M|y|Sierra 54
12 I|Orgullosa 57 — 8 Tu E'anza 54
19 Nubosa 54 — 1 Quelia 54
10 W. Star 54 — 23 Arfada 54
16 La'darita 55 — 22 Chuilgoia 54
7 Falarica 54 — 14 Tiya 54
3 S. Glory 54 — 18 Lema 54
21 B|D'miente 54 — 11 Chit Chat 54
20 H. Gully 54 — 13 Rávida 54
2 Cocona 54 — 6 Veranda 51
17 Malaguesa 54

En la 1a., 2a., 6a., 7a., 8a. y 9a. carreras funcionará la apuesta combinada con llaves.

Siete millones fue el precio máximo de ayer

La jornada fue la más activa de estos remates

Prosiguió con la dispersión de ejemplares procedentes de los haras La Quebrada, Puci (estos dos en sus primeros lotes), San Juan y San Lorenzo la segunda semana de ventas en el tattersall.

La jornada de ayer fue la más activa en lo que va de la temporada. Se remataron 50 productos por un total de pesos 81.220.000.

Como vino ocurriendo desde el comienzo de las subastas, también en esta ocasión las distintas piezas expuestas despertaron el interés de los compradores, lo que motivó que se alcanzaran buenos precios.

El haras La Quebrada fue el que mayor término medio logró. Sus 17 dos años se vendieron en 46.100.000, lo que arroja un promedio de 2.711.764. El Puci vendió a 2.062.000 de media y el San Juan y el San Lorenzo a 900.000 y 445.714, respectivamente.

El precio mayor de la jornada lo logró un potrillo de La Quebrada. Super Speedy, hermano entero, entre otros, de Super Man y Super Tracks, fue adquirido por el cuidador Manuel Dacosta en $ 7.000.000.

El detalle de las ventas efectuadas es el siguiente:

HARAS LA QUEBRADA

Potrillos

Super Speedy (Make Tracks-Silhouette) al cuidador M. Dacosta, en comisión, $ 7.000.000; a la cab. San Francisco, pesos 3.600.000; **Sátrapa** (Make Tracks-Sal Cerebos), a la cab. Orense, $ 3.500.000; **Birmingham** (Make Tracks-Ballecla), a la cab. Druot, $ 3.100.000; **Eight Twenty** (Make Tracks-Edelweiss) a la cab. Memel, $ 3.000.000; **Afganistán** (Sobresalto-Angustia), a la cab. Orense, $ 3.000.000; **Badajoz** (Make Tracks-Barsola), a la cab. María Eugenia, $ 2.900.000; **Vendaval** (Make Tracks-Venga Dorita), a la cab. Orense, $ 2.500.000; **Yes Dear** (Sobresalto-Yesca), a la cab. La Florida (Uruguay), $ 2.000.000; **Scotch Bull** (Sobresalto-Novicia), al cuid. Eladio Labrador, en com., $ 1.600.000 y **Onset** (Oise-Snow), al cuid. T. Arana, en com., $ 950.000. Once potrillos vendidos en $ 33.150.000. Promedio $ 3.013.636.

Potrancas

Osadía (Make Tracks-Orizaba), a la caballeriza Ilwa, en pesos 4.300.000; **Tavern** (Make Tracks-Taboja), al cuid. F. Viviani, en com., $ 2.500.000; **Overjoy** (Oise-Culminant), al haras Maricar, $ 2.050.000; **Olimpiada** (Make Tracks-Olympe), a la cab. Los Yuyos, $ 1.900.000; **Beautiful Baby** (Sobresalto-Beautiful Filly), al prep. J. M. Boquin, en com., $ 1.500.000 y **Orcadia** (Oise-Misiva), a la cab. La Flecha (Rosario), $ 700.000. Seis potrancas vendidas en $ 12.950.000. Promedio $ 2.158.333. Resumen: 17 productos rematados en 46.100.000 pesos. Término medio: pesos 2.711.764.

Super Speedy, potrillo hermano de Super Tracks y Super Man, fue el precio mayor de la venta de ayer

HARAS PUCI

Potrillos

Pidemar (Vitelio-Cisea), al cuid. P. Repossi, en com., pesos 5.500.000; **Atención** (Grass Court-Red Light), a la cab. Gabrielita F., $ 4.200.000; **Vithol** (Vitelio-Holanda), a la cab. Los Libertadores, $ 3.700.000; **Violín Bar** (Sculptor-Rama Caída), al cuid. R. Ghigliotti, en com., pesos 2.800.000; **Acapulco** (Grass Court-Confiance), al Jockey Club del Perú, $ 2.200.000; **Carlos Petit** (Sculptor-Gota de Oro), a la cab. Orense, $ 1.700.000; **Dantesco** (Optimist-Suavecita), al J. Club del Perú, $ 1.400.000; **Refugie** (Optimist-Refugiada), a la cab. Orense, $ 1.300.000 y **Fotoalfonso** (Sculptor-Ginita), a la cab. Fuerza, $ 1.100.000. Nueve potrillos en $ 23.900.000. Promedio pesos 2.655.555.

Potrancas

Quicourt (Grass Court-Quizás), a la cab. La Doma, $ 2.220.000; **Mi Vedette** (Grass Court-Miradita), al cuid. R. Martínez, en com., $ 2.000.000; **Vitgav** (Vitelio-La Gavea), al cuid. R. Ghigliotti, en com., $ 2.000.000; **Cantada** (Popular Prince-Canción), a la cab. Los Libertadores, $ 800.000; **Suntuosite** (Optimist-Pavana Real), al cuid. E. Vitale, en com., $ 800.000; **Lulita** (Sculptor-Flor de Rubia), a la cab. Lachell, $ 700.000; **Mistress Gina** (Optimist-Curityba), al cuid. H. Boquin, en com., $ 600.000. Siete potrancas en $ 9.100.000. Promedio $ 1.300.000. Resumen: 16 productos rematados en $ 33.000.000. Término medio $ 2.062.500.

HARAS SAN JUAN

Potrillos

Andmark (Harinos-Landcloud), al Jockey Club del Perú, pesos 2.000.000; **Onario** (Harinoso-Ocurrenta), al cuid. G. Benvenutti, en com., $ 1.500.000; **Moon Rocket** (Harinoso-Red Moon), a la cab. Vicky, $ 1.000.000 y **Brigand** (Atómico-Brigid), a la cab. La Florida (Uruguay), $ 1.200.000. Cuatro potrillos en $ 5.200.000. Promedio $ 1.300.000.

Potrancas

Jarama (Harinoso-Xalapa), al cuid. G. Benvenutti, en com., $ 1.500.000; **Corvette** (Harinoso-Corypha), a la cab. Pompeya (Córdoba), $ 1.200.000; **Haze** (Xavier-Harinosa), al cuid. M. Gómez, en com., $ 750.000; **Sombrosa** (Atómico-Sombreada), al Jockey Club de Gualeguaychú, pesos 400.000; **Coronada** (Xavier-Colona), a la cab. La Posta, pesos 400.000 y **Novelette** (Atómico-Story), al Jockey Club de Gualeguaychú, $ 300.000. Seis potrancas vendidas en 3.800.000 pesos. Promedio $ 6333.33. Resumen: 10 productos vendidos en $ 9.000.000. Término medio pesos 900.000.

HARAS SAN LORENZO

Potrillos

Pampa Lindo (Flagelado-Elba) a la cab. Doble J.J., $ 450.000; **Prestigioso** (Dodó-Milema) a la cab. Viejo Pancho, $ 37.000; **Gurapo** (Deltrece-Guanina) a la cab. Hugo Santiago, $ 350.000, y **Pico Lindo** (Flagelado-Estruendosa) al J. Club de Gualeguaychú, $ 340.000. Cuatro potrillos vendidos en $ 1.520.000. Promedio $ 380.000 cada uno.

Potrancas

Delicioso (Pretexto-Ficelita) a la cab. El Resero, $ 900.000; **Carolyn** (Celtíbero-Dinasarda) a la cab. Carabelas, $ 350.000, y **Surcadora** (Flagelado-Millera) a la cab. Oromar, $ 350.000. Tres potrancas en $ 1.600.000. Promedio $ 533.333. Resumen: 7 productos rematados en $ 3.120.000. Término medio $ 445.714.

Los remates de hoy

La presentación del primer lote del haras Argentino, uno de los establecimientos cuyos productos se vienen desempeñando con mayor acierto en la presente temporada, es la atracción máxima de la jornada de esta tarde en el tattersall. Completarán la fecha los haras El Candil, La Tropilla, en su primer lote, y Nueve de Julio.

Eliminaciones

Las declaraciones de forfeits recibidas ayer en el Jockey Club para los programas próximos fueron estas:

Sábado: primera carrera, Devaine; tercera, Yacabó, Opresivo y Violácea; cuarta, La Turquita; séptima, Barbette; y octava, Renca. domingo: quinta carrera, Old Lass; octava, Leo, El Verdugo, Artillero y El Juez; novena, Sheting.

Por exceder el número reglamentario de inscriptos hubo eliminaciones, por sorteo, en dos pruebas del sábado. En la primera dejó de figurar Sargentia, y en la octava, Dr. Juan Carlos, John Bull, Marajó, Meilleux, Costalete y Mogol. Asimismo fue eliminado por idéntica causa de la tercera carrera del domingo el potrillo Bravísimo.

Sanción levantada a Domingo Torrilla

LA PLATA. — La Comisión de Carreras de la Dirección Provincial de Hipódromos dejó sin efecto la suspensión de un mes que le fue impuesta al jockey Domingo Torrilla, y aplicó la misma sanción al jockey Hugo R. López, por haberse comprobado al observar nuevamente la película de la octava carrera del domingo 6 del actual, que fue el mencionado López quien tomó del mandil al caballo Qué Zorro, durante el recorrido del codo final de la referida competencia.

Además, suspendió por 4 fechas al jockey Restituto P. Rodríguez, por haber cerrado su línea a los pocos metros de la largada de la octava prueba del viernes último, conduciendo a Imprudencia, lo que perjudicó a varias competidoras, y por una fecha al aprendiz Víctor M. Garay, en razón de no estar atento a la orden de partida, demorando así el avance inicial de su piloteada Londa, en la misma carrera.

Finalmente fueron apercibidos los jockeys Pedro A. Bustos Paves y Pedro Colman, por incrementar en 400 y 500 gramos sus pesos, con Cantimpla y Cocotte de Luxe, en la segunda y séptima carrera, respectivamente, del viernes último, así como al entrenador Orlando Cambiasso, por igual infracción en el equipo de su pupilo Murgarín, verificado luego de efectuarse la cuarta competencia del 12 del actual.

Hipódromo de San Isidro

(Competidores y montas para la reunión del sábado)

1a. carrera - 1400 m. - A las 11.45
21 Sacha 57 O. Font
22 Altra Cuá 57 O. Domínguez
25 Impasible 57 A. Hernández
3 C'rruencu 57 R. Rodríguez
11 Primaticia 57 J. Alviz
24(Holland 57 S. Barletta
12(Villarica 57 T. Albertini
8 Purpetita 57 V. Sanguinetti
4 M. Esther 57 O. Tévez
29 Niniyette 57 V. Garay
19 V'pervinca 57 C. Sauro
14(Ellen 57 no correrá
16(Ceñida 57 R. Barrionuevo
1 S. Pride 57 X. X.
20 R|Estuardo 57 O. Cosenza
10 Danila 57 D. Brunetto
26 Golela 57 C. Contreras
30 C. de Palo 57 C. Gómez
13 Changuera 57 A. Etchart
28 La Maja 57 A. Cufre
2 Cortadura 57 M. Villagra
5 Claudette 57 J. O. Baldo
7 Magrit 57 X. X.
8 Mulenbé 57 no correrá
15 Surrender 53 no correrá
23 Ephelide 53 J. Ortiz
27 Mi C'elón 53 M. Belda
18 Sibire 53 no correrá
9 Ab'dabra 53 M. Funez
6 M. Bulla 53 no correrá

2a. carrera - 1600 m. - A las 12.25
8 Reto 59 F. Lerma
10 Adriatic 59 A. Sánchez
2 Ses'tris 57 E. Jara
5 Timador 56 R. Ciafardini
6 M'Lujoso 56 J. Torres
3 E'lazado 53 no correrá
7 E. Flyer 52 J. Camoretti
4 P|d|H'nor 50½ no correrá
9 Rabalero 50 R. Encinas
12 M|P|Ch'at 50 C. Sauro
11 B. Baby 49 N. Mezzotero
1 Randolph 48 no correrá

3a. carrera - 2000 m. - A las 13.15 (Comienza la apuesta triple)
13(M|L'joso 57½ no correrá
17(E'lazado 55 J. Torres
28 Alarde 57 O. Domínguez
27 Kanchá 56½ P. Colman
21 A. Star 56½ R. Herrera
7 S. Bird 56 no correrá
23 S. Sing 55½ X. X.
4 M|Friend 55 R. Encinas
19 M'mango 55 O. Cosenza
3 Clangus 55 J. Camoretti
11 P|C'rro 54½ no correrá
6 Rebalero 54½ no correrá
29 Kaybam 54½ no correrá
1 P|d|H'nor 54 J. Ortiz
12 C'tivator 54 F. Fagin
9 Bombal 54 P. Bustos
15 C'nario 54 R. Alzamora
16 M'zanar 54 J. Lococo
8 Edom 53½ E. Jara
18 Mosen 53 F. López
2 Tafilete 53 H. Guias
22 Carey 53 J. Fajardo
24 M'tique 52½ no correrá
10 M. Chico 52½ H. Ventura
30 Es'lanio 52½ X. X.
5 Pachamuti 52½ no correrá
31 Milinuito 52 X. X.
20 D. Alá 52 X. X.
25 C'l'd'tro 52 no correrá
28 Col 51½ X. X.
14 M'mamia 51½ X. X.

4a. carrera - 1000 m. - A las 14.5 (Continúa la apuesta triple)
10 Hanya 56 X. X.
4 Heroica 53 H. Núñez
9 Mutzy 53 L. Rodríguez
2 Hendija 56 N. Mezzotero
6 Losangé 56 M. de Santis
23 Frivolta 56 V. Sanguinetti
5 Rafacincha 53 R. Alzamora
15 Est'lleria 56 no correrá
16 Chaina 56 R. Ciafardini
14 Casi NÁ 56 L. Calvete
12 Armeria 56 C. Montenegro
22 Novellere 56 X. X.
21 Ma'ona 56 H. Ventura
7 Keeland 53 L. Camoretti
1 Planilla 56 O. Tévez
24 Amanecida 56 X. X.
20 Soria 56 [illegible] Encinas
18 Chag'tona 53 I. Ibarra
17 B. Homo 56 R. Tavella
11 Elocuencia 53 J. Torres
13 Poinciana 56 C. Sauro
8 Mu'era 56 P. Bustos
10 L'C'terita 53 A. Plá
3 Warrant 56 O. Alem

5a. carrera - 1400 m. - A las 14.50 (Finaliza la apuesta triple)
3 R'beada 56 R. Tavella
8 Surabea 56 J. Corso
4 Above All 56 H. Ciafardini
1(L|B'tucada 5[illegible] X. X.
6(Silva 53 H. R. López
14 Marnier 53 C. Sauro
17 Madre Cuá 56 J. Torres
5 Dama Real 53 R. Ciafardini
10 Cochera 53 L. Rodríguez
7 Brane 53 O. Tévez
2(Aerinia 53 no correrá
18(Bonveca 53 no correrá
12 Lomera 53 E. Perdomo
6 N'Cecilia 53 O. Domínguez
19 Karma 53 no correrá
11 Anaina 53 F. Lerma
20 Zutana 53 no correrá
15 S|Breeze 53 no correrá
9(Evenila 53 E. Jara
13(B|enushka 53 J. Mantilla

6a. carrera - 2400 m. - A las 15.35 (Clásico Criadores)
3 Pregonera 60 H. R. López
6 Good Will 51 O. Tévez
1(Su Alteza 51 C. Sauro
1(Farm 51 R. Encinas
2 Severidad 51 V. Sanguinetti
5 Absoluta 51 L. Camoretti

7a. carrera - 1000 m. - A las 16.30
16 Altiva 56 R. Ciafardini
17 A'traliana 56 J. Fajardo
8 P|B'llisima 56 X. X.
6 Camaleona 56 C. Abril
3 D|G'ciela 56 no correrá
10 To 56 C. Sauro
13 M|Petite 56 H. R. López
22 Corbera 56 A. Etchart
25 Gambeta 56 E. Jara
2 B. Smoke 56 A. Sánchez
5 F. Lady 56 V. Emmolo
14 P'cequila 56 J. Mantilla
15 Tarali 56 C. Verdasco
24 Sordita 56 G. Pérez
20 S'ge Rose 56 L. Camoretti
9 Grass Girl 56 E. Perdomo
7 M|Alsina 56 H. Ventura
23 Chaña 56 X. X.
1 Armenia 56 A. Plá
19 Trancas 56 no correrá
11 L|A'tinita 56 D. Brunetto
18 At'perada 56 R. Amadeo
4 Fondera 56 R. Tavella
21 Vitene 56 I. Leguisamo
12 L|Tropita 56 J. Torres

8a. carrera - 1200 m. - A las 17.10
16 Poor Man 57 J. Fajardo
22 Sátiro 57 X. X.
27 Lozano 57 no correrá
3 Portazo 57 X. X.
25 Egregio 57 no correrá
14 Kilcok 57 X. X.
23 Iñaki 57 V. S. Pires
19 Montblanc 57 C. Sauro
6 Bonori 54 R. Rutti
12 Pirujo 54 no correrá
30 S'nombre 54 C. Gómez
10 Saumur 54 A. Plá
13 [illegible]tanor 54 C. Armando
25 P. White 54 no correrá
8 Swarthy 54 N. Pérez
29 Clarete 54 A. Etchart
4 C'tantino 54 L. Camoretti
15 Flint 54 C. Verdasco
26 Memorable 54 R. Tavella
9 Paradis 54 E. Jara
18 Tanayo 54 no correrá
20 Andeo 54 no correrá
21 Discoverer 54 A. Sánchez
1 Mi'm'go 52 X. X.
7 A|Valorem 51 R. Ciafardini
28 Tal'ante 51 no correrá
11 Pisi 51 no correrá
5 C'nus 51 R. Encinas
17 T'pano 51 J. Iglesias
2 Litera 51 no correrá

9a. carrera - 2400 m. - A las 18
11 Tío Tati 56 no correrá
6 E|Esperado 56 A. Plá
14 Big Shell 56 O. Domínguez
7 Motorazo 56 A. Hernández
3 Cenci 56 A. Sánchez
16 Cuscatlan 56 H. Ventura
17 P. T'cado 56 A. Fernández
10 Sagapó 56 no correrá
13 Llavero 56 no correrá
12 Circulado 56 A. Etchart
15 Rufinense 56 H. Guias
20 Erguido 56 J. Camoretti
4 Titáico 56 no correrá
2 Arthez 56 P. Sierra
8 Pou 56 V. Sanguinetti
18 Ed'burgo 56 R. Ciafardini
5(Cactus 56 J. Torres
1(Ro'vel 56 R. Encinas
19 Rombard 56 R. Rutti
9 Llavera 56 J. Rolón

En la 1a., 2a., 7a., 8a., y 9a. carreras funcionará la apuesta combinada con llaves.

PROFESIONALES

CLINICA GENERAL
Dr. E. H. Montero Médico enfermed. del aparato digest. y de la nutrición. Rayos X. De 16-20. Gallo 1920. 45-8367 y 45-1792

ENFERMEDADES DE LA VEJEZ - GLANDULAS
Dr. L. RUSSO (Méd.) Todos los días 9-12, 16-20
PUEYRREDON 468, 4º p. - 72-4492

UROLOGIA Y PIEL
PIEL VENEREAS. Especialista Dr. JAIME ITZCOVICH. Méd. Lun., Miérc., Vier. 9-12, 15-20, Mart. y Juev. 9 a 11. Santa Fe 1955, 2º "A". 41-5665 y 612-4948

PIEL - VENEREAS - LUES
Dr. LUIS ITZCOVICH (Médico)
Todos los días de 10-12 y 14-20
Callao 449 p. 3º — 46-5265

VENEREAS
SIFILIS - VIAS URINARIAS
Dr. OSCAR BRIZZIO - Médico
TOD/DIAS 9 a 12 15 a 20.30
B. MITRE 2105 (CONGRESO)

VENEREAS Dr. D. STIGOL Médico
Vías Urinarias (10-12 y 15-20 hs.)
BRASIL 923 — T. E. 23-2398

PARTOS
RIVADAVIA 1906, p. 1o., B
PARTERA M. E. RODRIGO DE SEGURA
Cons. todos los días y dgos. - 48-3430

SANTA FE 2911, 6o. L
Est. sutite Avihero. Consultas todos los días. Partos en sanatorios. Partera Emma Bianchi — 82-9414

SUSANA CAGNOLA - PARTERA
Cons. todos días 9 a 20. Aráoz 1413, (1 c|Canning y 2 Córdoba). Teléfono 71-5571

HARAS
EL CANDIL
Rematará HOY
LOS HIJOS DE:
MALAMBO
Por Owen Tudor y Philamela, cuyos hijos ganaron en el país, desde el 1/1/67 a la fecha:
68 CARRERAS
y 46 MILLONES DE PESOS
MALAMBO figuró 6º por carreras ganadas y 11º por sumas en el último cómputo estadístico anual de padrillos del país.

HARAS
"La Tropilla"
Venderá HOY
su primer lote
integrado por hijos de
GAME STAR
PRINCE GARY
Incluyendo hermanos de UNA LEONA (la mejor yegua del momento en Venezuela, ganadora clásica y de más de 300.000 bolívares — 24.000.000 de pesos— y gran candidata para el Simón Bolívar), ARTIGLIO (3 carreras consecutivas en Palermo, incluso especial y 3º de Decorum y Azincourt en la Copa de Oro), de Princequiria y Prince Quilco (productos ganadores), de Bónico, etc.

HARAS ARGENTINO
Venderá HOY su 1er. lote, con hijos de
IDLE HOUR GULF STREAM
IN the GLOAMING
Asoc. Coop. de Criadores de Caballos de S. P. C. Ltda.   A. Bullrich & Cía. Ltda. S. A.

Avisos Agrupados

Por centím. de columna: composición tipográfica únicamente, $ 1.200; con grabados, $ 1.300. Descuento por pago antes de la public. 5 %

Propiedades urbanas

Compra-venta, hipotecas o alquiler, de casas, departamentos, locales y terrenos

LAPRIDA 1966

ENTRE PEÑA y MELO
2 cuadras de Las Heras y Pueyrredón
ULTIMO EDIFICIO
PRECIOS EXCEPCIONALES POR LIQUIDACION DE OPERACIONES INMOBILIARIAS

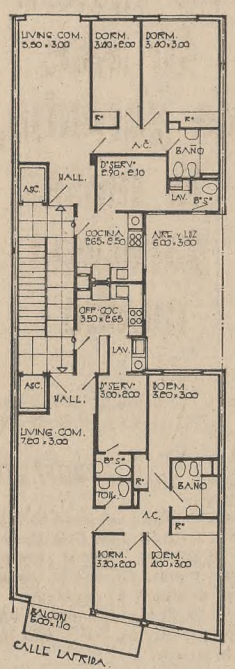

PLANTA TIPICA. PISOS 1º al 7º

Semipisos de living-comedor, 2 y 3 dormitorios, baño y toilette, cocina, lavadero y dependencias de servicio, calefacción por losa radiante, agua caliente central, incinerador, ventanas corredizas, azulejos hasta el techo y decorados. Portero eléctrico. Obra de primera calidad de los arquitectos A. DOMINGUEZ COSSIO y H. EZCURRA.

SIN COMISION DE VENTA

Ejemplo de precios y financiación: 1º "A" (frente)

Precio total	$ 7.000.000
Financiación: Seña	„ 1.400.000
Posesión	„ 2.100.000

Saldo a 6 años con planes de Ahorro y Préstamo de Viviendas Peña S. A.

Entrega: DICIEMBRE 1968

Atención en obra de 9-13 y 14-17 horas.

NECTARIS S.A.

TALCAHUANO 736, 8º "82" T. E. 46-2403

El Bco. Nación dará créditos a fruticultores

El Banco de la Nación Argentina resolvió acordar a los productores agropecuarios, fruticultores o a sus asociaciones, o cooperativas, créditos destinados a la adquisición de cajones tipo "jaula", con destino al empaque de fruta.

Los envases por comprarse deberán tener una capacidad mínima por unidad de 22 kilogramos netos de fruta, y los créditos podrán alcanzar según los acuerdos, hasta el 60% de los gastos, sin exceder de 240 pesos por cajón.

También gozarán de este tipo de créditos los empacadores comerciantes con igual destino, en una proporción que podrá llegar hasta el 50% de las erogaciones, sin sobrepasar de 200 pesos por envase.

Servicios de canje

Desde ayer el Banco de la Nación ha implantado un sistema de canje zonal, entre sus filiales Juan N. Fernández y Juárez.

La realización de una campaña internacional

El Comité Argentino para el Año Internacional de los Derechos Humanos, que se celebra este año, dio a conocer un comunicado en el que se recuerdan conceptos de U Thant, secretario general de las Naciones Unidas, referentes a la libertad, la justicia y la paz en el mundo. Asimismo, se solicita a todas las organizaciones aún no adheridas su apoyo a este movimiento y la prosecución de la difusión de los principios contenidos en la Declaración de los Derechos Humanos, "en todo momento, en todo lugar y a través del tiempo".

Las adhesiones deben remitirse l Comité Argentino para el Año Internacional de los Derechos Humanos, Paseo Colón 439, segundo piso.

Palabras cruzadas

(Por sílabas)

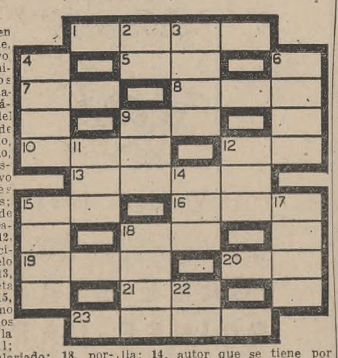

Horizontales

1, bordado en oro o plata que, como distintivo llevan en el uniforme algunos altos funcionarios; 5, astrágalo, hueso del pie; 7, crema de la leche; 8, tino, discernimiento, capacidad; 9, especie de ciervo de los países septentrionales; 10, cada una de las hermanas nacidas juntas; 12, provocación o citación al duelo o desafío; 13, quiebra o grieta de las rocas; 15, individuo de uno de los antiguos pueblos de la Italia central; 16, asesino asalariado; 18, porción de curva; 19, principio, manantial, raíz y causa de algo; 20, tejido arrasado; 21, sonido de la campanilla; 23, medicamento a que se atribuye eficacia para curar diversas enfermedades.

Verticales

1, masa de harina, de figura redonda, que se cuece a fuego lento; 3, sin arte o grosero y de mal gusto; 4, figura gramatical que consiste en emplear un modo, tiempo, número o género por otro; 6, ruido considerable, estruendo; 9, referencia, narración, cuento; 11, perteneciente al canto, o a la poesía lírica; 12, movimiento en retroceso de las olas después que han llegado a la orilla; 14, autor que se tiene por modelo digno de imitación en cualquier arte; 15, tumor de naturaleza ósea o con elementos de tejido óseo; 17, perteneciente o relativo a los países de la cuenca del Plata; 18, natural o perteneciente a cierta nación sudamericana; 22, mamífero carnicero muy parecido al gato cerval.

(La solución, mañana)

ATAR						BESO
BASIG						PARED
AL	ALERO					RA
CUJ	AME					BIS
DES	CASQUE					
FUI	TUL					
DESAVIELO						
NOS	RIG					ABA
AM	TEDIO					EM
DAMAS					OCASO	
AREL						ADOR

(Anterior)

GRUPOS ELECTROGENOS EN ALQUILER
CIA. MAQUINAS Y EQUIPOS
22-8376 — 8. Irigoyen 1054

VINELLI

30-7881|6 - 30-9057 - 34-3567

Ubicaciones de privilegio

AUSTRIA y ARENALES
3 DORM. C|GJE.
Piso alto, c/amplio balcón corrido. Edificio nuevo de jerarquía, c/gje. Amplia recepción en "L", baño y toil., gran cocina, com. diario, dep. serv. Contado $ 7.000.000 y fac.

AMENABAR y JURAMENTO
3 DORM. c|GJE.
Fte. plaza, nuevo, categ. Palier indiv. Hall, gran recepción y com., c/magnífico balcón terraza, 2 baños., toil., office, cocina, dep. serv., cochera y losa radiante indiv. Posesión 9.000.000 y 60 meses.

CABILDO y ZABALA
3 DORM. y GJE.
Alto, orient. Este, con excelente vista, baño y toilette, dep. serv. Total $ 9.900.000 con facilidades

CALLAO y VTE. LOPEZ
3 DORM. Y ESC.
Gran jerarquía, living con chimenea, comedor, 2 baños, cocina y office, dep. serv. Pesos 16.500.000 con facilidades

URIBURU y JUNCAL
2 DORM. c|DEP.
Especial planta baja, en edificio de calidad. Gran living-comedor, baño, toilette, buena cocina, patio (8x5). Total pesos 5.800.000, c|fac.

SUCRE y CABILDO
2 DORM. c|DEP.
Excepcional planta baja c|patio jardín. En edificio (1952). Hall, living y comedor, 2 dormitorios, baño, cocina, lavadero, dependencias servicio, teléfono. Total pesos 8.400.000, con fac.

MALABIA y CERVIÑO
2 DORM.
Nuevo, a la calle, con moquette y aire acondicionado. Total $ 4.600.000, con fac. a largo plazo

ACEVEDO y GÜEMES
2 DORM.
En excelente edificio. Hall, living-comedor, 2 dormitorios, baño, cocina. Todo externo. Con teléfono. Total $ 4.300.000, c|fac.

EN CONSTRUCCION

BUSTAMANTE 1444 Y PARAGUAY

1 AMB. C|BALCON — POS. MARZO PROX.

COMPRE SU DEPARTAMENTO

CON SOLO $ 900.000 H|POSESION

LA RENTA PAGA EL RESTO

Deptos. ideales para inversión y futura renta. Amplio ambiente, baño, kitch. y balcón. Todo al frente con serv. indiv. Total $ 1.800.000 con amplias fac. amortizables con la renta. Ver directamente de 10 a 12 y de 14 a 17 hs.

VENDA POR N/INTERMEDIO

- DINAMICA PROMOCION
- APOYO FINANCIERO AL PROPIETARIO O CONSTRUCTOR
- AMPLIA FINANCIACION AL COMPRADOR

VINELLI

H. YRIGOYEN Y CHACABUCO
30-7881/6 34-3567 30-9057

PLAZA SAN MARTIN
5 DORMITORIOS
Piso antig. de categ., c|vista sobre plaza, totalmente externo, hall, liv. c|chimenea, sala y comedor c|chimenea y boiserie, toil. 2 bñs., office y cocina, lavad., 3 pzas. serv. y 2 bñs., teléfono. Sup. propia 480 m2.
TOTAL $ 16.500.000 c|fac.

CANO Propiedades
42-9288 y 42-8124
Cám. Arg. Agent. Bienes Raíces

VIAMONTE y MAIPU
4 DORMITORIOS
Depto. antiguo, de categ., 5o. piso calle, hall, liv. c|chimenea y comedor, 2 baños, office-coc., lavadero cubierto, 2 pzas. serv. y baño, teléfono, baulera indiv., sup. propia 200 m2.
TOTAL $ 11.500.000, c|fac. 2 años

CANO Propiedades
42-9288 y 42-8124
Cám. Arg. Agent. Bienes Raíces

SANTA FE y URUGUAY
1 AMBIENTE
Depto. contrafrente, baño y cocina completos, teléfono
IDEAL INVERSION
TOTAL $ 1.700.000, c|fac.

CANO Propiedades
42-9288 y 42-8124
Cám. Arg. Agent. Bienes Raíces

VDO. URGENTE
PALERMO CHICO
CASA de liv. y com. y escrit., 4 dormit., 3 baños y toil., office, cocina, lavadero. Magníficos placards, decorado. Mucha luz y sol.
GARAJE
Pcio. $ 15.000.000 contado y fac. a 1 y 2 años
41-9487 y 44-3746

URUGUAY 1250
8º piso a la calle
Orientación Este, palier indiv. Balcón 9x1,20, liv. com., 3 dor., baño y toilette, coc., lavad., dep. serv. Antigüedad 3 años. Para VISITAR concertar horario telefónicamente a:
ES INMOBILIARIA
42-5796 y 41-5135

B. NORTE SOBRE PLAZA
CHARCAS y Callao, vdo. piso de gr|categ., con teléf., liv. y com., escrit., 3 dor., com. drio., 2 bñ. y toil., 2 pzas. serv., lav., sup. 250 m2., 18 años. OPORT. Pcio. tot. $ 12.000.000 c|fac. Acept. Dto. en parte pago
32-3737|5361 al 64, inter. 12

Talcahuano 944
8º PISO "B"
Liv. 6x4, comedor o 3er. dorm. 3,50x3,40, 2 dorm., baño y toil., dep. serv., cocina amplia, teléf. Ant. 4 años.
TOTAL $ 6.800.000, c|facil.
ACHAVAL RODRIGUEZ
CHARCAS 806
32-0043|3714. 31-7644, 31-6639

TERRAZA - GARAJE
2 dormit., etc., categ., dueño vende. Guido 1835, 9º B.

SANCHEZ CREXELL & ONGANIA

ADMINISTRACIONES - HIPOTECAS - FINANCIACIONES

$ 300.000.000

EN HIPOTECA
Partidas no menores de $ 20.000.000
Sobre campos en Prov. de Bs. As., Sur de Córdoba y Santa Fe. Sobre bienes urbanos en block o compra de créditos hipotecarios a escriturar o escriturados
FLORIDA 253 - 4o. piso T. E. 49-2868|2782

TERRENOS CON FACILIDADES

AVDA. DEL LIBERTADOR Nº 2838, frente 13 m. sobre los jardines, 1230 m2., con frente a la calle J. F. Seguí.

AVDA. CALLAO 766/70, entre Córdoba y Viamonte, 8m66 por 57 metros. Con valiosa construcción.

AVDA. CORDOBA 4867/79, 18 metros por 42 metros.

H. YRIGOYEN 3254/66, 22 metros por 60 metros.

PRINGLES 738/40, casi Corrientes, 8m66 por 60 metros.

GÜEMES 3508, esq. BULNES, 11 metros por 7m26.

GURRUCHAGA 1186, 8m66 por 24m34.

BELGRANO 4074, 7m60 por 50 metros.

GZ GIMENEZ ZAPIOLA y Cía.
FLORIDA 239 T. E. 46-5661/5

BUSCAMOS OFICINA

Alquiler o compra, pref. una planta 400 a 500 m2., aire acond., garaje o buen estacionamiento. Dirigirse a GERENTE
ADM. ARPES
T. E. 42-3443 (10 a 12 hs.)

3 DORMITORIOS

MELO 1963

Liv.-com., baño y toil., off. y coc., dep. serv. GARAJE
Entrega fija por contrato. Totalmente en cuotas. Sin anticipo. Sin pago a la posesión. 102 mensualidades.

LANUSSE & CIA.
SOCIEDAD ANONIMA
San Martín 232, p. 6º - T. E. 46-2994, 45-6061 65

SANCHEZ CREXELL

SOLICITAMOS
PISOS PARA NUESTROS CLIENTES
Superiores a 300 m2. de sup. cub. Sobre plazas o avenidas, altos y luminosos, hasta 20 años de antigüedad
LAS COMPRAS SON AL CONTADO
FLORIDA 253, 4o. piso 49-2868|2782

SALONES CON TERRAZA

SOBRE AV. ALVEAR Y CALLAO
Con grandes ventanales panorámicos. Apto para Estudios de Arte, Publicidad, etc. Sup. 2.500 m2. Se alquilan o se venden total o parcialmente. Hay teléfonos y cocheras.
ALBISU Y CIA. — Florida 622 - Piso 4º

D. PALMA QUINTANA e HIJO y Cía.
CANGALLO 925 PISO 2º - 35-3374 6611-6572

FRENCH esq. LARREA DEPTOS.
1 y 2 DORMITORIOS, baño y cocina completos, con y sin depend. de serv. Ampl. facil., serv. indiv. VISITELOS

VENDO HOSTERIA - en MAR DE AJO

16 HABITACIONES, TELEFONO, TOTALMENTE AMUEBLADA, CON LOCAL Y PROPIEDAD. LISTA PARA TRABAJAR
T. E. 23-2330 y 27-1422
PTE. LUIS SAENZ PEÑA 1240

RIVADAVIA FRENTE PLAZA LEZICA

Magnífico salón, ideal sucursal bancaria, agencia automotores, etc., terminación en 30 días a indicación interesado, 800 metros propios. Se vende total o parcialmente
DIAGONAL PROPIEDADES — 45-2412, 80-9413

INDUSTRIA O LOTEO

Vendo 27 a 50 hás. sobre pavimento, próximo José C. Paz y ruta 197. Tierras altas de inmejorable calidad. Colectivos al frente y estación cercana. A interesados directos sin comisiones. Tratar: PAULINO — CHARCAS 768

URGENTE BUSCO
Libertador, F. Alcorta, sobre jardines, piso alto, 2 ó 3 dorm., comedor y living, cochera. Intermediarios abstenerse
38 - 3437

URGENTE

EN ZONA NORTE DUEÑO VENDE A ESTRENAR
Con facilidades a 2 años, departamentos en Vidt 2016. 1 departamento: al frente con cochera, 3 dormitorios, living comedor y dependencias de servicio, detalles de categoría
1 departamento: contrafrente, 3 dormitorios, living comedor y dependencias de servicio
Llaves en el 4º piso, contrafrente. Visitar de 9 a 18 hs.

RIVADAVIA 3500
2-3 DORMITORIOS
11º piso calle, liv. com., baño, toilet., coc. americ., dep|ser. Total $ 9.300.000. Cont. $ 3.700.000, saldo 12 años
A. V. OCAMPO Y CIA.
44-6647 42-6339

LIBERTADOR
3 dorm., c|gje., liv. y com. y escrit., 3 cuartos de serv., teléf., 2 bños. y toil., excepcional categ., 300 m2. propios, perfecto estado. Total $ 33.000.000, c|fac. Pedir hora
771-1115 — 44-7928 — 80-8643
Intermediarios Abstenerse

COCHERAS
Dueño vende 2 cocheras. Lavalle al 600, 1er. piso, 2,40 x 5,50 mts. Facilidades. Dirigirse a J. C. V. Florida 337, 3er. piso, of. 25, de 11 a 19 hs.

3 DORMIT.
PARERA y ALVEAR
Al frente, liv.-com., 2 bños., garaje. Antigüedad 2 años. $ 13.500.000 c. facil. — 41-5161

3-4 DORM.
JUNCAL Y AYACUCHO: Hall, liv. c|chimenea, comed. escrit., 3 bños. compl., off., coc., 3 dep. servic., 2 terraz. Todo en esquina, teléf. Sup. prop. 220 m2. Antig. 25 años. Vendo c|fac.
beca
44 - 5312

3 DORM. c|GJE.
Pza. Francia: piso alto, edificio de categ., a estrenar, liv. y comed., 2 baños y toil., dep. serv., coc. y office. Total $ 19.100.000 c|gr. facil. bancarias.

PLAZA
PROPIEDADES
40-5411 40-3302 40-5412

Avda. CALLAO y SANTA FE
CON COCHERA TOTAL
$ 15.000.000
4 dorm., liv. y comedor, 2 baños, comed. diar., tel.
83-1631

CATEGORIA
Gran depto 170 mts2. prop., liv. y com., 3 gdes. dorm., living íntimo, 2 baños color compl., 8 plac., grandes depcias. 10.900.000 pesos. 70 % al cont. Resto conveniencia comprador. Paraguay 1480, 2o., "B". — 44-0896

SANCHEZ CREXELL

BIENES RAICES OPERACIONES EN ALTO NIVEL

VENDA AL CONTADO
Por intermedio de nuestra financiación, 6 % del valor de venta COMISION POR VENTA y FINANCIAC. 3 % — CONSULTENOS

SOBRE BARRANCAS DE BELGRANO
3 DORMITORIOS - 2 COCHERAS
En edificio de gran categoría. Hall, liv (7x4,50), comed. (5,50 por 4,15) decorado, 2 baños, toilette, off. coc., 2 hab. servicio, lavad., teléf. Sup. cub. 400 m2. $ 15.000.000 y facilidades a 2 años

SANTA FE FTE. BOTANICO
3 DORMITORIOS C|GARAJE
Piso alto con vista panorám. inigualable, orient. N., en edific. de excep. categ., hall, toil., recepc., l.-room, comed., fumoir, off., coc., patio cub., cuarto plancha, hall intim., 2 bños. compl., antichambre, teléf. Sup. cub. 300 m2. $ 10.500.000 ctdo., saldo a 1 y 2 años.

LIBERTADOR Y FCO. LACROZE
A ESTRENAR, 3 DORMITORIOS - 2 COCHERAS
En import. edif. piso 9º, con vista panorám., hall, l.-comed., 2 bños. y toil., artefac. línea italiana, coc., off. con revest. mayólicas decor., horno empotrado, dep. de serv., comed. diario, jardín de invierno, calefac. losa radiante, $ 10.500.000 y fac. h|5 años.

LAS HERAS Y CANNING
VISTA AL RIO Y CIUDAD
3 DORMITORIOS, CON GARAJE
Hall, living c|chim., comed., cuarto de vestir, 2 baños, revestid. opalina y mármol, empapelado c|papeles import., exquisitamente decor., off., coc., 2 hab. servicio, teléf., todos los amb. al ext., $ 10.000.000 y facilidades

MALABIA, FTE. BOTANICO, Piso 11o.
VISTA PANORAMICA Y RIO
3-4 DORMITORIOS, CON GARAJE
En edif. de gran jerarquía, c|balcón de 12 m. Hall, living (15x4), comed. o 4º dorm., 2 baños, off. coc., dep. serv., pisos roble. $ 9.500.000 y facilidades hasta 3 años

BARRANCAS DE BELGRANO
A ESTRENAR, 4 DORMITORIOS C|GARAJE
En edif. torre piso 14º c|extraord. vista panorám. Hall, living-comed., 3 baños, off., coc., revest. hasta cielo raso, hab y bño. serv. $ 7.500.000 y facilidades a 2 años.

OBLIGADO Y PAMPA
2 DORMITORIOS - GARAJE
Externo, muy lumin. Palier indiv. Pisos roble de Eslavonia. Detalles de categ. Sup. 200 m2. Amplios dorm. Liv. y comed. Total $ 14.000.000, con facilidades a 1 y 2 años

SANCHEZ CREXELL

FLORIDA 253 - Piso 4º - 49-2868|2782

RESIDENCIA EN LO MEJOR DE MARTINEZ
EN VENTA
Terreno 1250 mts2. con 26 mts. de frente
Pileta. Vestuarios. Jardín c|riego. 2 Garajes
Galería al frente s|jardín. Hall entrada. Toilet. Living. Comedor. Escritorio. Bar. 5 dorm. y 3 baños. Hall servicio. Cocina. Office. 2 hab. y baño serv. Orientación N.E. Todo muy práctico y funcional. 450 mts2. cubiertos. Dirigirse personalmente a:
PEÑA Y ROBIROSA
JUNCAL 931

BELGRANO

TERRENO IDEAL PARA CONSTRUIR TORRE

JURAMENTO Y MOLDES

(3 cuadras Avenida Cabildo)
MEDIDAS: 45,50x43
O 2 LOTES DE 22,75x43

H. y R. MEL Inmuebles

Virrey del Pino 2500 73-3481 y 76-8558

PZA. S. MARTIN
IDEAL DIPLOMATICO
5 Ó MAS DORM.
3 COCHERAS
Gran hall de recep., liv. c|chim., 2 salas o biblioteca y escrit., com. c|chim., jdín. de invierno, liv. íntimo, 3 baños y toil., off. coc., lav. y cuarto de plancha, 5 hab. serv., c|baño compl., teléf., sup. cub. 750 m2.
CIUDAD Y CAMPO S.R.L.
45-4732 46-4397
Talcahuano 768, 2º piso
Cám. Arg. Agtes. Bienes Raíces

3 DORM.
CHARCAS y MONTEVIDEO: Hall, liv.-comed., 3 dorm., baño, toil., balc., comed. diar., off., coc., dep. serv., palier indiv., piso alto a la calle. Antig. 5 años
VENDE
beca
44 - 5312

ESTELA G. de TORNQUIST
LE OFRECE
URIBURU y LAS HERAS, gran categor., piso alto, nvo., luz y sol, liv-comed., 2 dorm., magnífc. plac., bño. azulej. color, coc., servic. centr., 2 ascens., teléf., prec. tot. $ 4.900.000, contado, $ 3.000.000 con fac. y resto financ. bancaria a 8 ½ años.
42-1645

A METROS PZA. PELLEGRINI
3 DORM.
Libertad c|Alvear y Posadas, piso alto, hall, liv. y com., escrit., 2 baños, garaje, 2 hab. serv., teléf. Total $ 20.000.000 c|fac. 2 años.
TOLOMEI y CIA.
46-3905 44-2582

PLAZA VTE. LOPEZ
TOTALMENTE EXTERNO
Piso g|categ.: hall, liv. y com., escrit., 4 dorm., 2 bños. y toil., 2 pzas. serv. y bño., office y coc., lavad., aire acondicionado, parquet de roble y demás detalles de calidad
Tot. $ 23.000.000 c|fac.

CANO Propiedades
42-9288 y 42-8124
Cám. Arg. Agent. Bienes Raíces

S/LIBERTADOR
GR. CATEG. A ESTR.
4 amplios dormit. Hall íntimo 8x5. Liv. y comed. y escrit., 3 baños y toil., office y coc., lavad., 3 hab. serv., balcón, 2 cocheras. Sup. 330 m2., sup. total 410 m2. $ 34.800.000, con fac. a 1 y 2 años al 15 o|o.

ACHAVAL
Y CIA. — Callao 1623, 1º
44-3590|1000|0160|1376|8941
Cám. Arg. Agtes. Bienes Raíces

AV. LIBERTADOR
FRENTE AL ROSEDAL
PISO 12º CON GARAJE
A estrenar, vista Panorámica, con balcón terraza, living comedor, 2 dormitorios, 2 baños completos, cocina y office, dependencia de servicio, gran categoría
33-9455 33-9474

PISO
Billinghurst-Arenales
3 dorm., liv. y com., 2 baños compl., liv. íntimo, teléf., coc., office, lavad., dep. etc.
Total $ 10.500.000 con facilidad.
T. E. 41-4789 — 41-5986

LIBERTADOR Y OCAMPO
3 DORM. c|cochera
A estrenar. Alto, calle, balcón. Living 8,50x4, comedor 4x4, baño y toil. dep. serv., serv. centrales. Superficie propia 160 m2. Total $ 16.500.000 con facilidades

LLAURO

TASACIONES SIN CARGO
42-2568|6834|5208|5955, 44-0975|9524
Pam-Pam Publicidad, 44-0159

MONTEVIDEO y SANTA FE
3 DORM.
Alto, calle, balcón, living 8x4, comedor 4x3, 2 baños y toilette, dep. serv., serv. centr. Antig. 1 año. Sup. propia 150 m2. Pesos 8.400.000 y facilid. a 1 y 2 años.

LLAURO

TASACIONES SIN CARGO
42-2568|6834|5208 - 44-0975|9524
Pam-Pam Publicidad, 44-0159

PUEYRREDON y BERUTI
3 DORM.
Alto, calle, balcón, palier indiv., living y comedor, baño y toil. Dep. serv. T. E. Ant. 11 años. Sup. prop. 190 m2. Local solventa gastos. $ 6.900.000 y fac. a 1 y 2 años

LLAURO

TASACIONES SIN CARGO
42-2568|6834|5208|5955. 44-0975|9524
Pam-Pam Publicidad, 44-0159

ARENALES Y AZCUENAGA
3 ó 4 DORM.
Calle, palier indiv. Living y comedor. Escritorio, 2 baños, 2 dep. serv. Serv. centr. Ant. 18 años. Sup. propia 174 m2., pesos 6.650.000 y fac. a 1 y 2 años.

LLAURO

TASACIONES SIN CARGO
42-2568|6834|4208|5955 44-0975|9524
Pam-Pan Publicidad, 44-0159

CERRITO JUNCAL
3 DORM.
Alto, living comedor en L, baño y toilette, dep. servicio, serv. centr., teléf., antigüedad 18 años. Sup. propia 135 m2. $ 4.400.000 y facilidades a 1 y 2 años

LLAURO

TASACIONES SIN CARGO
42-2568|6834|5208 44-0975|9524
Pam-Pam Publicidad, 44-0159

GALLO y SANTA FE
2 DORM. c|GARAJE
Alto, living-comedor 7x3,50 c|chimenea, baño, dep. servicio, serv. cent. T. E., antig. 8 años. $ 4.050.000 y facil. a 1 y 2 años

LLAURO

TASACIONES SIN CARGO
42-2568|6834|5955|5208, 44-0975|9524
Pam-Pam Publicidad - 44-0159

GELLY Y OBES Y AGOTE
2 DORM.
Calle, living comedor 6,50 x 3,50, baño, dep. servicio, decorado, moquette. Superficie propia 90 m2. $ 3.450.000 y facilidades a 1 y 2 años

LLAURO

TASACIONES SIN CARGO
42-2568|6834|5955|5208 - 44-0975|9524
Pam-Pam Publicidad - 44-0159

CERRITO y POSADAS
2 DORM. c|Cochera
A estrenar, alto, balcón, living comedor 7x3,80, baño, dependencias servicio, serv. centr., sup. propia 100 m2. Total $ 9.300.000. Contado $ 3.400.000 y fac.

LLAURO

TASACIONES SIN CARGO
42-2568|6834|4208|5955 44-0975|9524
Pam-Pam Publicidad, 44-0159

URIBURU y PEÑA
2 DORM.
Calle, living-comedor 6x4, baño, dependencias de servicio. Servicios centrales. Antig. 1 año, pesos 3.200.000 y FACILIDADES BANCARIAS.

LLAURO

TASACIONES SIN CARGO
42-2568|6834|5208|5955 44-0975|9524
Pam-Pam Publicidad, 44-0159

CNEL. DIAZ y LAS HERAS
3 DORM.
De categoría, liv-comed. 8x4,20, 3er. dorm. o escrit., 2 baños completos, ampl. placards, coc. office, lav. cub., hab. y baño de serv., teléf., 6 años de antig., muy buena construcción. 155 m2. superf., total $ 8.600.000. 50 % contado y facilidades.

ALBERDI - DE LOS SANTOS
32-3278 32-5803

PZA. FRANCIA QUINTANA y JUNIN
A estr., gr. categ., garaje, recep. 80 m2., toil., 4 dorm., 2 baños, 2 hab. serv., coc. y off. $ 23.000.000
TOLOMEI
44-2582

DEPTOS. 3 DORM.

DARRAGUEIRA 2900: Liv. y comed., 3 ó 4 dorm., 2 baños y toil., hall int., coc.-offic., 2 hab. serv., 2 gjes., $ 24.000.000, con facilidades.

SUCRE AL 2000: A estr., pisos 2do. y 2to., liv. y com., 2 baños, pley-room, coc., office, dep. serv., gje., pesos 22.000.000, c/fac.

PEÑA 2000: Triplex a estrenar, liv. y com., 2 baños y toil., escrit., office, 2 hab. de serv., gje., $ 20.000.000, c/ fac.

R. PEÑA 1700: Liv. y com., hall íntimo, 2 baños y toil., coc., office, 2 hab. de serv., $ 16.000.000, con facilidades.

CALLAO 1700: Liv. y com., baño y toil. c/ducha, cocina, office, 2 hab. de serv., lavad., $ 15.000.000, con facil.

LIBERTADOR 2600: Liv. y com., 2 baños, coc., office, dep. serv., com. diario, gje., $ 14.800.000, con facilidades.

SGTO. CABRAL Y ESMERALDA: Liv. y com., escr., 2 baños, coc., offic., 2 hab. serv., gje., $ 12.500.000, con facilidades.

OBLIGADO 1400: Living y com., baño y toil., coc., office, dep. serv., $ 11.300.000, con fac.

STA. FE 2600: Liv.-com., baño, toil., coc., office, dep. serv., $ 11.000.000, con facil.

URIBURU 1300: Liv. y com., baño, toil., coc., office, dep. serv., $ 10.000.000, con facil.

QUINTANA 500: Liv.-com., baño, toil., coc., office, dep. serv., $ 10.000.000, con facil.

JUNCAL 2200: Liv.-com., baño, toil. c/ducha, coc., office, dep. serv., $ 9.200.000, con facil.

QUINTANA 500: Liv.-com., baño, toil., coc., office, dep. serv., $ 8.500.000, con facil.

CNEL. DIAZ 1700: Liv. y com., baño y toil., coc., office, dep. serv., $ 8.000.000, con facilidades.

LIBERTADOR 2600: Alto, externo, hall, liv. y com., escrit. o 4to. dorm., coc. offic., lav., gje., 2 hab. de serv., $ 23.000.000, c/facil.

CALLAO 1500: Hall, liv. y com., escrit., 2 baños y toil., coc., office, 2 hab. de serv., $ 20.000.000, con facilid.

CALLAO 1700: En esquina, liv. y com., escrit. o 4to. dorm., 2 baños, coc., office, 2 hab. de serv., pesos 17.500.000, con facil.

AGOTE 2400: Liv. y com., 2 baños y toil., cocina, office, 2 hab. de servicio, pesos 15.000.000, con facilid.

URIBURU 1500: Liv. y com., 2 baños, coc., office, 2 hab. de servicio, lavadero, pesos 15.000.000, con facilidades.

POSADAS 1400: Living-comedor, baño, toil., cocina, office, dep. servicio, garaje, $ 26.000.000, con facilidades.

STA. FE Y VIDT: Liv.-comedor, escr. o 4to. dormit., baño, toil., cocina, office, pesos 12.200.000, con facilid.

JUNCAL Y ESMERALDA: Living y com., baño y toil., coc. office, dep. serv., pesos 11.000.000, con fac.

LIBERTADOR 1700: Liv. y com., baño, coc., office, dep. serv., lavad., $ 10.000.000, con facil.

QUINTANA 300: Liv. y com., baño, toil., coc., office, dep. serv., $ 10.000.000, con facil.

UGARTECHE 2800: Liv.-comed., baño, toil., coc., office, dep. serv., $ 9.900.000, con facilidades.

BERUTI 3800: Liv. y com., baño, toil., coc. y office, dep. serv., $ 8.500.000, con facil.

VTE. LOPEZ 1700: Liv.-comed., 2 baños, coc., office, dep. serv., $ 8.200.000, con facilidades.

URIBURU 1100: Liv.-comedor, baño, toil., cocina, office, dep. serv., $ 7.700.000, con facilidades.

ACHAVAL Y CIA.

CALLAO 1623 - 44-8941|44-1000|44-1370|33-3590|44-0160

CAMARA ARGENTINA AGENTES BIENES RAICES

1-2 DORMITORIOS

CORONEL DIAZ 2153

Liv.-com., baño, coc., lavadero, con y sin dep. servicio

Próxima entrega. Totalmente en cuotas. Sin anticipo. Sin pago a la posesión. 102 mensualidades.

LANUSSE&CIA.
SOCIEDAD ANONIMA
San Martín 232, p. 6º - T. E. 46-2994, 45-6061/65

ADECA

Total $ 8.800.000
Terraza - Garaje - Teléfono

Buen edificio (1963). Lindo piso al frente. Hall, living c/chimenea y comedor sobre espl. terraza de 8x4, 2 dormit., muy buen baño, pza. serv., serv. ctrles., losa rad., baulera indiv., palier privado, asc. y palier de serv., c/fac. Melo 2081, 9º, "A" (casi Uriburu). Visit. únicam. 15-19 hs.

31-9929—3688—9314—32-3230
M.T.Alvear 684—Plaza S. Martín

VISTA PANORAMICA PARAGUAY y JUNIN

Depto. categ., hall, liv. com. 8x4, 3 dormit. c/placards, escritorio, 2 Ser. dormit., 2 baños, teléf. Luz y sol en todos los ambientes. Antigüedad 25 años
TOTAL $ 7.500.000, c/fac. 2 años

CANO Propiedades

42-9288 y 42-8124
Cám. Arg. Agent. Bienes Raíces

AGüERO 2170

Planta baja "B", living 7x 3.50. Comedor 6x4, comedor diario, office, cocina, lavadero, depósito, teléf. jardín 10x10. Total $ 8.500.000, con fac. Visitar de 10 a 18 hs.

Tel. 32-0043

LIBERTADOR Y TAGLE

4 dormitorios, liv-com. y escritorio, 2 baños, toilette, 2 habitac. servicio, garaje. Precio pesos $ 23.500.000, con facilidades interm. abstenerse

Tel. 84-2325

2 DORM.

$ 2.800.000 Y FAC. A 14 AÑOS

Terraza 9 x 2,50. PARAGUAY y LIBERTAD. Liv.-com. 6 x 3,50, baño y toilette, dep. serv. teléf. Antig. 2 años. Total $ 7.600.000.

J. GOWLAND
46-7676

AV. GRAL. PAZ y SAN MARTIN

VILLA LYNCH

Dueño vende amplio local en esquina, con 4 vidrieras para comercio o industria. 100 m2. todo de hormigón armado con escalera, para ampliación en altos. T. E. 83-3387.

ANCHORENA y SANTA FE

OPORTUNIDAD

2 dorm., liv.-comed., depend., serv. centrales, teléf., luz y sol. $ 5.800.000, c/facil. 121 m2. 89-0150

3 DORM. c/ GJE.

$ 7.900.000

Regio piso, ampl. liv. c/chim., comed., 3 dorm., 2 baños, dep. serv., etc., teléf., exter. Sup. 206 m2. ¡INCREIBLE OPORTUNIDAD! Billinghurst 2455, 2do. piso. 11-12, 15-18 hs.

Arenales y Libertad

3 dorm., liv.-com., escritorio, 2 baños, toilette. Decorado. GARAJE. Precio total $ 21.500.000, c/facilidades, intermediarios abstenerse.

84-2325

PALERMO CHICO

ESPLENDIDA MANSION C/JDIN.

4 ampl. dorm., gr. liv. 8x8 c/chim. Comed. 6x5, escrit. 8x5, hall entrada 6x4, todo en perfecto estado, 3 baños, gr. coc. y offic., despensa, 3 hab. serv., play-room, garaje, jardín 15x8, teléf. Total: $ 45.000.000

PETIT HOTEL JARDIN 8 x 8

G.JE. 2 AUTOS

3 amplios dormitor. (1 de 8x4), gran liv. 8x5, comed. 6x5, escrit., 2 baños y toil., coc., 3 hab. serv., teléf. Gran oportunidad por pago contado

ACHAVAL

Y CIA. — Callao 1623, 1º
44-1000|0160|1370|8941|3590
Cám. Arg. Agent. Bienes Raíces

CALLAO y JUNCAL

4 DORMITORIOS

7º piso calle, hall, liv. y com., 2 bns., office-coc., lavad., 2 pzas. serv. y baño

DUPLEX: 1 ambiente 9 x 4

2 TERRAZAS JARDIN; baño compl., teléf., sup. propia cubierta 276 m2.

TOTAL $ 19.500.000, c/fac. 2 años

CANO Propiedades

42-9288 y 42-8124
Cám. Arg. Agent. Bienes Raíces

PETIT HOTEL

AV. FOREST Y VIRREY DEL PINO

Desarrollado en 4 plantas, gr. recepc., 3 dorm. c/cuarto vestir, salón de juegos, teléf., jdín. 10x30, pileta, garaje 2 autos. Total $ 27.000.000 con facilidad. a 1 y 2 años.

BOLY-ELIZALDE Y CIA.
46-2084 46-3335
Cám. Arg. Agentes Bien. Raíces

Pueyrredón 1900

2 DORM. c/ TZA.

Apto profesional, palier indiv., piso alto con mucha luz, coc. ampl., dep. serv., teléf., antig. 7 años. Total $ 6.400.000, c/fac. a 1 y 2 años

BOLY - ELIZALDE y Cía.
46-2084 46-3335
Cám Arg. Agentes Bienes Raíces

MELO y JUNIN

2 DORM. c/COCHERA

$ 6.200.000

A la calle, baño, corrido, 2 dorm., dep. o tercer dorm., c/fac. 80-0150

MELO y JUNIN

ORIENTACION NORTE

Liv.-comed. 2 dorm., coc. espléndido, placard. 40 % contado, resto 40 cuotas. — 80-0150

3 DORM.

d.b.

JUNCAL Y JUNIN: piso decor. "JANSEN", estado impec. Palier individ., hall entrad., liv room, gr. comed. c/hog., 2 baños., off. y coc., 2 hab. y baño serv., cuarto de plancha, baulera indiv., teléf. Todos los amb. externos. Superficie propia 185 mts2.

d.b.

LAS HERAS Y BILLINGHURST, a estrenar, piso 11º, calle, c/gr. balc., palier individ., hall entr., liv comed 10 x 4, 2 baños, y toil., office-cocina y depend. servicio. Baulera individual.

d.b.

PARERA AL 100, c/gje., piso 2º, c/fte., c/balcón a jard., liv/com., 2 baños, off/coc. 6,50 x 3; hab. y baño servicio, baulera individ. Teléfono. Antig. un año y medio.

corneille

Esmeralda 909, 3º piso

32-2343 5882 y 7344 al 47

Urgente!

COMPRAMOS ESQUINAS PETIT - HOTEL o TERRENOS

EXCLUSIVAMENTE NORTE HASTA BELGRANO

Barrio Norte, s/Santa Fe, en sus calles Callao, R. Peña, Montevideo, Paraná, Uruguay, Talcahuano, Libertad, Cerrito, C. Pellegrini, Suipacha, Arenales, Juncal, Guido, V. López, Quintana, Av. Alvear, hasta Avenida Libertador.

FELIPE ARENA
es... GARANTIA
MAIPU 726 - 9º PISO
392-2859 - 392-0295 - 42-3962

ESTELA G. de TORNQUIST

LE OFRECE

AV. LIBERTADOR Y SALGUERO: frente a los Jard. de Palermo, piso alto, contrafrente, con fabulosa terraza, jard. y pileta de natac., liv/comed. 7x4; c/balc., dorm. 3,50x3,60; antecámara, placards, moquette, aire acond., tel., lavad. automa., serv. centr., pesos 3.200.000 y fac. a 5½ años. Total $ 5.400.000.

42-1645

HIPOTECAS

OFRECEMOS PARTIDAS PARA CASAS, DEPTOS., OBRAS HORIZ. Y CAMPOS.
INTERES ACTUALIZADO

M. MACKINLAY ZAPIOLA
CORRIENTES 569 — 7º piso
T. E.: 49-5446 al 49

RIVADAVIA 4463

Depto. 4º piso No. 16, hall, living-comedor, 3 dormit., depend. serv., teléf., entrega desocupado. Visítese de 14 a 18. Vendo oportunidad total $ 5.900.000.

Tratar: E. VIANA

DIAGONAL NORTE 943
T. E. 35-4952 de 9.30 a 12

BARRIO NORTE

Las Heras y Pueyrred.

Vdo. piso categ., mucha luz, liv. y com., 3 dorm., 2 baños comp., office, coc., 2 piezas serv., teléf., serv. centr.

83-0670/8996

2 AMBIENTES ¡OPORTUNIDAD!

JUNCAL y AZCUENAGA

Hall 2 x 2,50; Liv. comed. 5,30 por 3,50, dorm. 3,60 x 4. Kichenette, baño, 2 BALCONES. Total $ 2.900.000, con facilidad.

ACHAVAL RODRIGUEZ
Charcas 806 - 31-7644|6639

3 DORMITORIOS

FIGUEROA ALCORTA y TAGLE

Categ., liv-com. 9x4, 2 baños y toil., office y coc., dep/serv., teléf. GARAJE, balcón terraza. Estupenda vista
Total $ 14.000.000 c/facil.

ACHAVAL RODRIGUEZ
Charcas 806 32-0043|3714

LIBERTADOR 3500

Gran categoría, palier individual, 2 ambientes c/depend. serv. Living-com. 8x4, dorm. 4x4, c/balcón, contrafrente, vista jardines. Doble circulación, 2 entradas, cocina, office, lavad., secad., gas. Detalles de lujo $ 3.300.000 y facilidad. bancar. 7 años. 41-1935

Callao y Libertador

Piso c/gje., hall, liv. y comed., escrit., 3 dorm., 2 baños, ampl. dep., balc., teléf.. $ 12.500.000 con amplias facilidades - 41-2875

PEÑA-URIBURU

MAGNIFICA TERRAZA

a la calle, esquina a estren., 2 dorm., baño, y toil. $ 3.650.000 y fac/banc. 12 años. 41-1935, 42-7917.

CERRITO Y POSADAS

Ampl. recepc., 2 dorm., 2 baños. Se alquila con o sin muebles. gje., teléf., dep. - 41-2375

Propiedades rurales

Compra-venta, hipotecas o arrendamientos de campos

PANAMERICANA

SOLICITAMOS FRACCIONES SOBRE RUTA O ZONAS DE INFLUENCIA.
DISPONEMOS DE FRACCIONES DESDE 5000 METROS A 80 HECTAREAS.

VILLALONGA NAZAR — QUIROGA OLMOS
Avda. del LIBERTADOR 15345 - ACASSUSO
T.E. 743 - 3736

IMPORTANTE

VENDO EN BLOCK 2.890 LOTES

FRENTE A LA RUTA 210, KM. 40,500
208 - 4908 — Intermediarios abstenerse

FLORENCIO VARELA

REGIA FRACCION 18 HAS.

Para loteo, 600 metros Av. Monteverde
DIAGONAL INMOBILIARIA
CABILDO 1712 - AVELLANEDA — 208-2088

HIPOTECAS SOBRE CAMPOS

Disponemos de importantes partidas
San Martín 483 — A. J. Mc LOUGHLIN — 32-3505/5880

VILLA ROSA - PILAR

HERMOSA LOMA ARBOLADA

5 Has., 2 chalets, pileta, vivienda caseros y galpón
VENDO CON FACILIDADES — Informes T. E. 37-8291|2923

¿Sabe Ud. que muchos de los grandes anunciadores se iniciaron publicando Avisos Agrupados?

MADARIAGA

38 has. apta p/explotación intensiva. Mercado asegurado. Local Pinamar, Villa Gesell. Buenas mejoras. Hermosa arboleda
GAINZA VAISGUR
Paraná 433, 5o., Of. 3 - 40-9697

Varios

TACCHINO Y MARTIREN

En venta Usina Eléctrica de Diego de Alvear (Sta. Fe), en block y separado

Un grupo electrógeno motor Blackstone importado (en marcha), modelo EV 2 vertical, 2 cilindros, 4 tiempos, 90 CV., 600 vueltas. Generador CA trifásica, 75 KWA excitatriz y tablero

Otro grupo motor Sulzer (en marcha), modelo 3R, KP 20, de 3 cilindros vertical 100 HP., 500 vueltas. Generador CA Rantur 75 Kw. con tablero

Se venden en las condiciones que se encuentran, corriendo desarme, acarreos, fletes por cuenta del comprador. — Informes:

T. E. 25 DIEGO DE ALVEAR

Compramos Máquinas Herramientas Usadas

Horno a inducción de 10 a 20 Kw. - 1 rectificadora de producción 750 mm. entre puntas. - 1 fresa Universal, importada. - 1 fresadora centradora. - 1 alesadora de 80 a 100 mm. de usillo. DIRIGIRSE A: Luis Ranzuglia. - Poste Restante - Correo Central CORDOBA

Compramos pagarés

Firmas 1a. al más bajo interés de plaza, especialmente de S. A. Para firmas muy importantes disponemos modalidad aproximada interés bancario.

Hipotecas

Para propiedades, edificios y a terminar en Cap. y Gran Bs. As., para campos en Prov. de Bs. As., sur de Córdoba y sur de S. Fe.

Consúltenos SIMCRO S.A.
FLORIDA 253 - 4º "E"
T. E. 45-4355

COOPERATIVAS DE ELECTRICIDAD

Sociedad Fomento vendemos muy baratas columnas de acero maleable. Especiales electrificación rural, luz blanca, etc.
Corrientes 250 - V. Ballester
T. E. 21-5022 y 758-0715

DEUDORES MOROSOS

Gestión en t/país sin gasto alguno al acreedor si no cobra.
DRES. TRABA
Paraguay 1307 — 44-9324

Miles de interesados al alcance de su mano con sólo colocar por teléfono un Aviso Agrupado. Llame al 49-7201 ó 40-4081

Trabajo

IMPORTANTE EMPRESA

Brinda la oportunidad de integrarse a equipos de alta especialización en la aplicación integral de las técnicas de O. y M. para lo que

REQUIERE

Analistas de Procedimientos Para Ampliar sus Cuadros

Que reúnan los siguientes requisitos:

— ESTUDIOS de Contabilidad y Administración.

— EXPERIENCIA en Métodos y Procedimientos en el área de Administración, Comercial, Ventas, Contaduría, etc.

— CAPACIDAD de redacción clara y sintética.

Sólo se considerarán las propuestas que indiquen claramente los conocimientos, estudios, experiencia, puestos ocupados y remuneración requerida, asegurándose la mayor reserva sobre las mismas.

Escribir a: OFICINA DE PERSONAL
CASILLA DE CORREO 4 — MUNRO

SOCIEDAD ANONIMA LIDER EN SU RAMO

REQUIERE

Para la Planificación y Supervición de la Comercialización de su Línea de materias primas para la pequeña y mediana Industria Alimenticia y productos de consumo masivo, un:

EJECUTIVO DE VENTAS

Que debe reunir las siguientes condiciones:

- Estudios mínimos secundarios.
- Experiencia en la Conducción y Supervisión de Equipos de Ventas.
- Capacidad para el desarrollo y el análisis de estadísticas.
- Amplio conocimiento del área de Administración de Ventas.

La experiencia en la venta de productos de consumo masivo será una ventaja, pero no indispensable. Se ofrece al candidato un área de trabajo sumamente interesante, en un puesto de jerarquía y futuro y una remuneración sólo limitada por su capacidad e imaginación.

Rogamos enviar curriculum completo, incluyendo teléfono, a: "A. M."

CASILLA DE CORREO 5582 — Correo Central

PROMOTORES / AS

Para promoción de nuevo y exclusivo plan de SEGURO DE SALUD

PROVENSE

Organización Venta de La Agrícola Cía. de Seguros

Corrientes 569, 8º piso - 10 a 19 hs.

IMPORTANTE EMPRESA

Necesita

PROYECTISTAS ELECTROTECNICOS

Con experiencia en DISEÑOS DE TABLEROS DE ALTA Y BAJA TENSION

Dirigirse por carta indicando antecedentes y pretens. a:
"OFICINA TECNICA"
Casilla Correo 16 Sucursal 26

SECRETARIA A NIVEL EJECUTIVO

para empresa aérea

Se requiere:

- Experiencia anterior
- Taquidactilografía
- Redacción propia
- Que hable inglés y con conocimientos de portugués
- Edad no superior a los 35 años

PRESENTARSE A:
Corrientes 1922 — 1er. piso — de 9 a 11 horas

IMPORTANTE COMPAÑIA - ZONA BELGRANO

necesita

SECRETARIA CONTADOR GENERAL

Poseer estudios secundarios completos, ser taquidactilógrafa veloz, en castellano, tener redacción propia. Discreción absolut. Edad 24 a 32 años. Experiencia mínima 2 a 3 años. Imprescindible un amplio conocimiento del idioma inglés. Escribir carta manuscrita dando actuación anterior, referencias, pretensiones, adjuntar foto. Absoluta reseva.

Casilla de Correo 4702 — Correo Central

EMPRESA PROPIEDAD HORIZ.

NECESITA P/SU OFICINA DE VENTAS

SEÑORITA

Entre 25|35 años para atención compradores, confección boletos compra-venta y tareas generales. Se requiere experiencia anterior en tareas similares, estudios secundarios. Excelente remuneración. Horario Corrido. Presentarse de 9 a 13 horas

MAIPU 859 10º PISO

IMPORTANTE SOCIEDAD ZONA VICENTE LOPEZ

NECESITA

SECRETARIA INGLES - CASTELLANO EXPERIMENTADA

Taquigrafía indispensable. Enviar curriculum vitae y pretensiones de sueldo a:
M. A. — FLORIDA 337-47

INGENIERO EN TELECOMUNICACIONES

SE OFRECE

28 años - Soltero - Servicio Militar cumplido
Correspondencia a: Casilla Correo Nº 16, Suc. 1 (Avenida de Mayo)

CONSULTOR FINANCIERO

Se ofrece: A empresas serias export-import., ventas de plaza, construcciones civiles, desarrollo industrial y agrarios. Dispongo inversores y conexiones bancarias y financieras locales y exterior. Conduzco y organizo "free-lance". Honorarios fijos y porcentaje. Cartas: M. B., Chivilcoy 3135, Capital — Teléf. 53-1558

CASA DE LOS NIÑOS

Jardín de infantes

NECESITA

- MAESTRAS JARDINERAS ESPECIALIZADAS
- SECRETARIA ENCARGADA DE MATERIAL DIDACTICO

Enviar antecedentes manuscritos a: CHARCAS 2845, CAPITAL

INGENIERO

Para montaje fábrica importante, fundición, con experiencia

CORRIENTES 524
9º PISO

La propaganda es el heraldo de la fama, pruebe en los Avisos Agrupados de LA NACION y compruebe su eficacia

IMPORTANTE INSTITUCION

NECESITA PARA SU SECCION NIÑOS

- **UNA ASISTENTE SOCIAL y**
- **UNA PSICOLOGA**

AMBAS CON CONOCIMIENTOS IDIOMA IDISCH
PRESENTARSE EN: VIAMONTE 2341
De 15 a 17 horas

Automotores

Si un vehículo Chrysler no tuviera 40 años de garantía, 36 meses parecería mucho.

Cuando Ud. compra un vehículo Chrysler, se le otorgan 36 meses o 36.000 Km. de garantía.

Esto es mera fórmula, a pesar de ser una garantía grande, su vehículo no la va a necesitar.

Entonces es lógico que piense en la garantía que le ofrece Ingeniería Chrysler: 40 años.

Los 40 años que Ingeniería Chrysler trabajó para inventar casi todo lo que hoy es adelanto en materia de automóviles.

Dentro de 40 años Ud. decidirá comprar otro vehículo Chrysler, modelo 2008, con 80 años de garantía.

CHRYSLER FEVRE ARGENTINA

AUTOS USADOS

A PRECIOS DESUSADOS

VALIANT IV 66	$	1.360.000
VALIANT III 65	,,	1.000.000
D. K. W. FISSORE 65	,,	750.000
PEUGEOT 403 62	,,	750.000
RAMBLER C. COUNTRY 63	,,	790.000
CHEVROLET 1947	,,	350.000
CADILLAC 51	,,	290.000
BUICK 49	,,	200.000
JEEP IKA Utilitario 66	,,	750.000
FARGO CHASIS 42	,,	180.000
FARGO CHASIS 61	,,	850.000

INTERES DESDE EL 1 %, COMPARE Y DECIDA

CONSULTE SOBRE NUESTRO AMPLIO STOCK DE USADOS

M.WINOGRAD S.A.C.I.F

AVENIDA SANTA FE 2730
Service: Talleres y Repuestos,
PRINGLES 1101 Esq. ROCAMORA

FIAT

Concesionario

Autos nuevos y como nuevos!

FIAT 1500 - 66 - equipado
FIAT 1500 - 64 - blanco
FIAT 600 - 66 - beige
FIAT 600 - 64 - radio
FIAT 600 - 64 - bordeau
JEEP 58 - carrozado $ 388.000
PEUGEOT 403-62 - equipado - gris metalizado
FIAT 600 - 60 $ 359.000

alsina motor s.a.c.i.
ALSINA 1826/28

AVION - BIMOTOR - APACHE - 5 ASIENTOS

RESTAN 1100 HORAS DE VUELO - SEMINUEVO VENDO. INSTRUMENTAL COMPLETO
VUELO NOCTURNO
T. E. 23-2330 y 27-1422
PTE. LUIS SAENZ PEÑA 1240

La comida inaugural de la XXIV asamblea anual

(Cont. de la 11a. pág., 3a. col.)

medios que disponían para silenciarla. Pero aquel tiempo pasó y la década siguiente no los vio menos activos, aun cuando los ataques directos se hicieron menos frecuentes o se circunscribieron a determinado número de países y a más solapadas formas de acción.

"De todos modos, hubo que mantener la guardia y a menudo sutilizar el estudio de los casos ante la sinuosidad de los procedimientos puestos en juego, mientras no dejamos de señalar con firmeza cada actitud adversa al ejercicio de nuestra misión. Los trabajos de estos días, los ya iniciados por la Comisión de Libertad de Prensa, en particular, definirán situaciones y precisarán conceptos en un esfuerzo que ya ha atraído a su práctica sistemática y vigilante a un millar de asociados, con una verdadera duplicación de los que integraban la Sociedad hace diez años.

"Con esto seguimos fieles al concepto básico de la Carta que la institución se dio en 1950 y cuyo artículo II, luego desarrollada en las que le siguen, es terminante: "Sin libertad de prensa no hay democracia. La libertad de pensamiento y su expresión hablada o escrita son derechos inseparables esenciales. Constituyen a la vez garantía y defensa de las otras libertades en que se funda la democracia".

"Bajo la inspiración y con la guía de tales enunciados, la SIP ha venido desarrollando su acción y prosigue su labor, mas sin descuidar otras tareas ni dejar de afrontar otras inquietudes, como lo demuestran su fondo de becas, el Centro Técnico y los premios que anualmente recompensan las faenas excepcionales de la profesión. Por otra parte, no ha querido en estas asambleas encerrarse en un terreno limitado, por lo mismo que el periodismo es una ventana abierta a todas las aspiraciones progresistas y la expresión de constantes anhelos de desarrollo en la libertad y el orden. De ahí que a los temas específicamente vinculados con la propia tarea, se hayan ido agregando los que en cada reunión se ofrecían como el reflejo de preocupaciones o problemas de naturaleza más general. Así han desfilado figuras eminentes de la vida americana para traernos —en sesiones informativas que no excluyeron el diálogo y aun el debate—, el eco de sus propias indagaciones y análisis. De ese espíritu han de ser traducción algunas de las actividades de la presente asamblea, tal como el examen de la posición de las juventudes americanas y la presencia en algunos actos de destacados especialistas, como los señores Sanz de Santamaría y McNamara.

"Si, como dice nuestra Carta, "un periodismo honesto, libre e independiente es la mejor contribución para la paz de un mundo de pueblos libres con hombres libres", ese periodismo ha de estar atento a las cuestiones que plantea la necesidad de un desarrollo armónico de los países del Continente. A ello habrá de referirse, después que escuchemos la palabra del intendente de la ciudad de Buenos Aires, general Manuel Iricibar, el presidente del Comité Americano de la Alianza para el Progreso, D. Carlos Sanz de Santamaría.

Porque se ha querido reunir en este acto preliminar, a dos calificadas representaciones: la de esta Capital, cuya máxima autoridad ha deseado asociarse íntimamente a nuestra celebración anual con todos los recursos que revelan las manifestaciones elocuentes que de su cordial presencia habéis recibido desde el momento de vuestra llegada, y la de un organismo destinado a cumplir una eficiente labor orientadora del progreso americano, bajo la dirección de una personalidad forjada en el cultivo de arduas disciplinas y a quien el ejercicio de altas funciones de gobierno en Colombia, su patria, le han otorgado el sólido prestigio de que goza.

Señores, la Comisión organizadora —y mediante ella los miembros argentinos de la SIP—, reitera a sus colegas de toda América la más amistosa bienvenida. Por el éxito de las deliberaciones que váis a afrontar, por el futuro de nuestra institución y por el progreso de todos sus miembros formulamos hoy sinceros votos.

"Estáis en una ciudad que se enorgullece de su espíritu americanista y en un país en el cual pasajeros y muy limitados eclipses no han sabido acallar el amor por las libertades esenciales y, sobre todo, por la que hemos declarado básica, la de expresión, que los fundadores de la patria proclamaron en días memorables. La opinión pública seguirá, pues, con interés vuestra renovada afirmación de esos postulados y os acompañará, emocionada, en la defensa que de ellos hagáis frente a cuanto sea capaz de afectarlos. Estáis en vuestra casa y junto a un pueblo, la medida de cuya comprensión está dada por el coraje que supo en su hora poner para la recuperación de las libertades perdidas. Que fortalecida por el caudal de sus adhesiones de hoy, la Sociedad Interamericana de Prensa vea en esta segunda asamblea de Buenos Aires una etapa decisiva de su historia".

Discurso del intendente

El intendente municipal, general Manuel Iricibar, en su discurso de recepción a los asambleístas, manifestó:

"Es para mí motivo de viva satisfacción recibir en nuestra ciudad de Buenos Aires y transmitir en su nombre el saludo de bienvenida, a los señores periodistas representantes de la prensa libre de América.

"Apreciamos el insigne honor que se nos dispensa al señalar a nuestra ciudad como sede de este congreso, como reconocimiento de que la vida de nuestra comunidad es ámbito propicio para que la S.I.P. avance en la noble empresa de lograr sus fines, haciendo del periodismo americano honesto, libre e independiente el medio eficiente para que los pueblos vivan los beneficios de la democracia.

"El pueblo de Buenos Aires aprecia la trascendencia del acto, porque en toda empresa de paz y libertad identifica el derrotero de sus aspiraciones, de su lucha por merecerlas, de su felicidad presente y el sentimiento fundamental de sus destinos.

"Feliz iniciativa fue la de la Conferencia Panamericana de 1923, que se materializó en la primera Conferencia de Prensa Interamericana, al interpretar la aspiración de los pueblos a la libre expresión del pensamiento como una "empresa común" de América; más significativa aún y precursora de nuevos tiempos de solidaridad humana universal es la evolución de los congresos posteriores hasta lograr que por sobre las divisiones y barreras geográficas, se congregue la voluntad del periodismo americano para defender un derecho o una facultad inalienable del hombre libre, que no es incompatible con el ejercicio de la soberanía de las naciones.

"Prestigian a este congreso la actualidad y trascendencia de los temas que se ha propuesto debatir; ellos han creado en la ciudad una gran expectativa en la medida en que decisiones anteriores fueron trascendentes para mantener la «libertad» de expresión, alcanzar o recuperar la «independencia» perdida por los órganos periodísticos y estimular a los periodistas con sus distinciones y premios. A superarse en la «honestidad» de su tarea, que por gravitación en la opinión pública es hoy indispensable.

"Es que Buenos Aires, expresión natural de la prodigación de la pampa que la circunda, mentora de la organización nacional y cuna de la libertad de naciones americanas, sigue siendo centro de proyección cultural del continente. Buenos Aires sigue cumpliendo el mandato histórico de ser el centro de acontecimientos trascendentes, de ideas nuevas, de actitudes que se imitan, de hechos que se difunden.

"Desde su origen recibió el impulso de las provincias que le dio el poder y fue la puerta obligada de comunicación de aquéllas con el mundo exterior.

"En su evolución fue el receptáculo y crisol de todas las corrientes culturales que incorporó con libertad y erudición a su patrimonio colonial hispánico y difundió después con prodigalidad a todos los confines de América.

"La libre expresión de las ideas nace en 1810 en los albores de la lucha por la independencia con el "Correo de Comercio", de Belgrano, y "La Gaceta de Buenos Aires", de Moreno, bajo la inspiración de los creadores de la patria nueva y ante la vocación popular «de saber de qué se trata».

"Figuras preclaras de nuestra organización como el general Mitre le infundieron sano espíritu democrático al expresar: «La prensa es el primer instrumento de civilización de nuestros días y ha dejado de ser derecho político para convertirse en una facultad, en un nuevo sentido, en una nueva fuerza orgánica del género humano, su única palanca para obrar sobre sí mismo...»

"Enriquecida en el correr del tiempo, Buenos Aires disfruta hoy, a través de sus órganos periodísticos, de un sistema informativo de privilegio en el mundo, que ha sabido mantener su jerarquía en una existencia centenaria como el diario "La Capital" de Rosario y "La Prensa" de Buenos Aires.

"Quienes transitan nuestras calles podrán observar el espectáculo excepcional de encontrar a cada paso pintorescos quioscos con abigarrados ejemplares de diarios, revistas y publicaciones en un alarde desusado de caudal informativo y de jerarquía editorial que se entremezclan con la masa ciudadana para satisfacer su afán de noticia y promover el más alto nivel de ilustración pública.

"Los señores congresales que convivirán estos días con nosotros podrán disfrutar la visión de una ciudad digna y moral que refleja un estilo propio de vida, afianzado en las más sólidas tradiciones nacionales, donde la preservación de la familia, el desarrollo de las más elevadas facultades del hombre y un sentido trascendente de la existencia constituyen los pilares en que se asienta la estructura social.

"El hombre de Buenos Aires es inquieto y progresista, aspira a una democracia justa, en orden y sin contradicciones; desea participar y comunicarse; de ahí la necesidad de información y libre expresión.

"En densa concentración producto del urbanismo, Buenos Aires absorbe una proporción tan abrumadora de la vitalidad de la nación que «la formulación de un plan que tienda a regular su desenvolvimiento y a corregir sus gruesos errores, se confunde en alguna medida con un plan de ordenamiento nacional en lo económico, en lo técnico y en lo social».

"En los últimos años, la ciudad mantuvo su vieja estructura algo ajena a las urgencias de transformación que exige el ritmo acelerado de la evolución en todos los hechos humanos. Hechos aislados de moderna factura destacan el contraste entre la ciudad tradicional y las nuevas tendencias.

"Sorprendida por los avances de la sociedad industrial, la población ve perturbada su vida por las agresiones del ambiente de la gran ciudad.

"Buenos Aires se suma hoy a los esfuerzos de la nación por superar una época y enfrentar el desarrollo sin perder su personalidad histórica. Ya ha iniciado su transformación en paz y libertad.

"En medio de una actividad cultural desbordante, Buenos Aires se integra al resto del país; coordina su acción de modernización en la región metropolitana planificando su desarrollo futuro y en acción dinámica aúna esfuerzos para realizar lo de ayer y lo de hoy, solidaria con el movimiento comunal del continente.

"Deseamos a los señores representantes de la prensa libre de América que la afectiva acogida que la ciudad les dispensa haga provechosa su labor y grata su estadía, para que en su recuerdo perdure la imagen de una comunidad hospitalaria donde la vida transcurre segura, sana, confortable y armoniosa."

Del presidente del CIAP

El ingeniero Carlos Sanz de Santamaría, presidente del Comité Interamericano de la Alianza para el Progreso (CIAP), se ocupó del tema "El desarrollo económico - social de los países latinoamericanos y la participación de los medios de difusión".

Expresó el ingeniero Sanz de Santamaría, inicialmente, su agradecimiento por la cordial invitación de asistir a la asamblea y poder conversar con sus integrantes sobre algunos aspectos del desarrollo económico y el progreso social en los países de América latina en sus relaciones con las tareas que cumplen los órganos de difusión.

"La prensa —dijo— es esencialmente comunicativa e informativa, pero no debe dejar de ser una tribuna de doctrina, según la definición de don Bartolomé Mitre, notable militar e historiador, estadista y poeta".

Después de saludar en el doctor Bmé. Mitre, "que continúa la tradición de su ilustre estirpe", a la prensa argentina, "que ha sabido formar, en todos los tiempos, elevada cátedra de doctrina", hizo el elogio de la Sociedad Interamericana de Prensa y su acción, y destacó que entre sus objetivos principales se encuentra el de "trabajar colectivamente por la solución de los problemas comunes y por la conservación de la paz y la tranquilidad del Nuevo Mundo" y los seminarios, y reuniones organizados para llevar a la opinión pública los notables adelantos de la ciencia y de la tecnología modernas.

Agregó que "la Alianza es una empresa cooperativa, en la que la asistencia financiera externa complementa el esfuerzo propio de cada uno de los países latinoamericanos para promover su desenvolvimiento económico y su progreso social.

"Los programas nacionales de desarrollo elaborados por los países latinoamericanos deben contemplar los objetivos señalados en la Carta de Punta del Este, que tienden todos a mejorar la condición de salud, educación y cultura del hombre americano y a obtener una distribución más equitativa del ingreso nacional, a diversificar las exportaciones para que los países tengan un mayor poder de compra internacional y, en suma, a promover aceleradamente el desarrollo económico y el bienestar social".

Historió el ingeniero Sanz de Santamaría los antecedentes que precedieron a la decisión del presidente John Fitzgerald Kennedy, que "fue el vocero de una política nueva de entndimiento y de asociación de los Estados Unidos con sus vecinos del Sur para crear un auténtico nuevo mundo en todo el hemisferio", hasta su institucionalización en Punta del Este, el 17 de agosto de 1961.

"Permítaseme expresar con franqueza —anadió— que los gobiernos y pueblos de América latina han realizado, y continúan realizando, esfuerzos de gran amplitud dentro de las limitaciones de sus recursos humanos para alcanzar, si no todas, algunos de las metas del progreso.

"Que es hoy un propósito nacional, en cada uno de ellos, el impulsar el desarrollo económico y el mejoramiento social; que las inversiones públicas han aumentado para los fines del desarrollo en forma creciente; que se ha avanzado y se avanza en las reformas fiscales y agrarias, acaso en menor grado en estas últimas y en buena proporción en la modernización de la administración, de los métodos educativos, del fomento de la cultura, de la higiene, de las ciencias, de la tecnología".

Dijo luego que "este esfuerzo interno de los países se refleja en el hecho de que ellos hayan superado los cálculos y expectativas iniciales y se aproximen, en términos de inversión de sus ahorros domésticos, al equivalente de 115 mil millones de dólares en menos de siete años, en lugar de los 80 mil millones previstos para la primera década de la Alianza. La contribución financiera de los Estados Unidos llegó en este mismo período al 6,7 por ciento del total de la inversión en los programas de desarrollo económico y social de América latina, mientras que las inversiones privadas extranjeras y otros aportes representan un 5,3 por ciento. El esfuerzo propio latinoamericano se aproxima, pues, al 90 por ciento del costo de los programas de desarrollo.

"He aquí una demostración del esfuerzo realizado, no obstante la existencia de muchas circunstancias desfavorables, entre las cuales debe señalarse la situación del comercio internacional".

Después de otras consideraciones en este sentido, de referirse al error de considerar "ayuda" gratuita a la recibida hasta ahora, que sólo debe ser llamada préstamos, o cooperación financiera externa, y de ocuparse de la acción que cumple el Banco Internacional de Reconstrucción y Fomento, de acuerdo con lo enunciado por su presidente, Robert S. McNamara, en la Reunión Anual de Gobernadores efectuada hace pocos días, se detuvo en los problemas del comercio exterior, cuyas condiciones "están directamente vinculadas al desarrollo", manifestó.

En la parte final de su disertación el presidente del CIAP expresó:

"Por todo lo expuesto, atribuyo una importancia fundamental a la participación de los medios de difusión en la movilización de la opinión pública para alcanzar el progreso económico y la estabilidad social.

"Ya en 1961 se sugirió la celebración de una conferencia hemisférica de medios informativos, basada en la opinión de siete expertos que ocupan lugares de vanguardia en las filas del periodismo continental.

"Yo quisiera reiterar ante ustedes la necesidad de que se examine nuevamente esa posibilidad bajo los auspicios de la propia Sociedad Interamericana de Prensa, para que se consideren allí las dificultades que están trabando el cabal conocimiento de problemas vitales por la opinión pública de las Américas.

"Recientemente, una mesa redonda patrocinada por CEPAL consideró que el periodismo, por su labor informativa y orientadora de la opinión pública, constituye un factor sustancial del crecimiento económico y del progreso social, que lo convierte en infraestructura indispensable para el mejor logro de los objetivos de los países en desarrollo.

"Es, pues, necesaria esta colaboración, para la que acaso se requieran periodistas especializados en el conocimiento de los problemas del desarrollo.

"En suma, quiero expresar a ustedes el deseo de mantener con la SIP las relaciones más estrechas, y contar con la participación de personeros suyos en nuestras reuniones, de manera de entablar así un diálogo franco y constructivo que nos ayude en la solución de problemas comunes.

"No son pocas las dificultades que se han sobrepasado y grandes, muy grandes, las que aún tendremos que superar en el futuro. Pero la tarea será menos ardua si contamos con la cooperación de la prensa del Continente y ésta comparte la responsabilidad de informar, de ilustrar a la opinión pública y nos hace llegar, a su vez, la crítica razonada o su estímulo, cuando sea de justicia otorgarlo.

"En los momentos de escribir estas observaciones, el Senado de los Estados Unidos decidió no aceptar la resolución adicional —introducida por la Cámara— en las partidas para la Alianza.

"Además, la actitud permanente de la rama ejecutiva del gobierno de los Estados Unidos, primero en la administración del presidente Kennedy y más tarde en la del presidente Johnson, demuestran que los Estados Unidos continúan decididos por seguir prestando su cooperación a los países en vía de desarrollo del continente, sus socios en la Alianza, a pesar de sus graves responsabilidades en el mundo y de las dificultades que ahora se presentan en el país en un año electoral.

"Por su parte, la América latina, en conjunto, ha madrugado ya lo suficiente para que sus decisiones de desarrollo, con el incremento constante del esfuerzo propio y la vinculación económica y social de todos los países, determine un rápido avance hacia las metas de la Carta de Punta del Este.

"Será el comercio internacional —las exportaciones latinoamericanas—, y no la colaboración financiera del exterior por sí sola, el factor decisivo en el desenvolvimiento económico de la región."

En la cabecera de la comida inaugural de la Sociedad Interamericana de Prensa aparecen, de izquierda a derecha, el ingeniero Carlos Sanz de Santamaría, la señora de Mitre, el general Manuel Iricibar, la señora de Mitre, el doctor Bartolomé Mitre, la señora de Edwards y el señor Lee Hills

Hubo tres discursos

El periodismo de revistas argentino saluda fraternalmente a los representantes de la prensa de América que participan en la XXIV ASAMBLEA GENERAL de la SOCIEDAD INTERAMERICANA DE PRENSA, entidad afín a la nuestra y amiga, y les expresa su adhesión a los principios fundamentales de libertad de prensa y de expresión que constituyen razón de ser de la prestigiosa Entidad que los ha convocado en la ciudad de Buenos Aires.

Asociación Argentina de Editores de Revistas
20 años al servicio de las revistas argentinas y del país

Entre los mil regalos que tiene La Piedad están los de mamá!

La Piedad se viste de novedades para festejar el Día de la Madre. Venga, elija... y recuerde que para su comodidad La Piedad le ofrece un Crédito pagadero en 5 ó 10 meses (que puede ser un excelente obsequio).

CONFECCION SEÑORAS

Vestidos en telas de fibra poliamídica. Estampados de moda, diversos colores. Nuevos modelos, sin mangas. Talles 44 al 54.
$ 1.490

Vestidos en telas de rayón fantasía, modelos con manga corta. Prácticos y elegantes. Talles 44 al 54.
$ 1.990

Vestidos en modelos de gran moda, en rayón de extraordinaria calidad, mangas tres cuartos. Totalmente forrados. Varios tonos. Talles 44 al 54.
$ 4.990

BAZAR

Bandeja para cama, de madera lustrada y decorada a mano con delicados motivos florales.
$ 1.190

TELAS

Imprimés en fino algodón, floreados y fantasías rayadas multicolor. Colores firmes garantizados. Ancho 90 centímetros.
$ 590

Estampados, calidad amorellas. **Crep Shable**, telas salvajes, modernos diseños en brillantes y modernos colores, en puro acetato y puro rayón. Ancho 90 cm.
$ 890

Escocés en fino tropical, pura lana peinada merino, ideal para media estación. Fantasías y colores del momento. Ancho 130 cm.
$ 1.290

BLANCO

Repasadores puro hilo en novedosa fantasía estampada.
$ 159

LENCERIA

Camisones en batista de algodón estampado. Varios modelos. Talles 46 al 58.
$ 650

Combinaciones fibra poliamídica. Detalles de ancho encaje. Talles 46 al 52.
$ 1.290

BATONES

Práctico mañanero en algodón rayado o estampado. Modelo cruzado o abotonado. Variedad de colores. Talles 46 al 54.
$ 698

Batón en fina tela de algodón estampado. Gustos modernos y brillante colorido. Modelo abotonado con o sin cuello. Talles 46 al 60.
$ 1.390

PUNTO

Blusa mangas cortas, puro algodón, colores firmes en tonalidades del momento. Talles 48 al 54.
$ 590

Camperas o pullovers en pura lana, colores brillantes, incluso negro. Talles 46 al 52.
$ 998

NOVEDADES

Carteras de fibra sintética, derivados polivinílicos. Modernos colores y modelos. Desde $ 1.990 hasta
$ 890

PREMIADA CON LA CINTA AZUL DE LA POPULARIDAD POR 2° AÑO CONSECUTIVO

DINERS CLUB

NUEVO DEPARTAMENTO COSMETICA Y PERFUMERIA
Con los stands de las siguientes marcas:
COSMETICA CIENTIFICA - COTY - CREAMOR
DOROTHY GRAY - GARFIELD - MAX FACTOR.
Adquiéralas con el clásico
CREDITO LA PIEDAD

LA PIEDAD
FUNDADA EN 1870
¡SU Tienda de Moda!

Bmé. Mitre 1118 - Bmé. Mitre y Cerrito
Cerrito 62 - Tel. 38-3041/49

PISOS EXCLUSIVOS

José Hernández 1668

Barrancas de Belgrano
SOBRE AV. LIBERTADOR

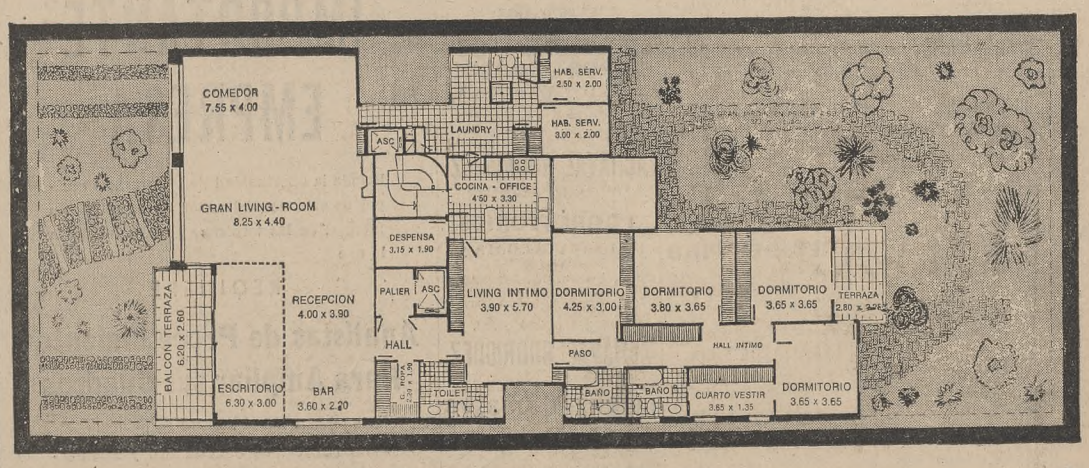

Edificio entre jardines
Ascensores Otis, con cabina de lujo - Agua caliente central e individual - Cocinas de acero inoxidable con horno embutido Carpintería exterior metálica corrediza - Carpintería de madera lustrada - Frente con revestimiento de mármol y cristal templado en el hall de entrada - Parquet roble Eslavonia - Guardabaúles individuales - "Coin du feu" en recepción.

DOS COCHERAS POR UNIDAD - ENTREGA DICIEMBRE 1968

Visítese inclusive Sábados y Domingos de 10 a 13 y 14 a 17 hs.

Vende con grandes Facilidades

GUILLERMO A. PEÑA Y HNO. S.A.

Perú 631 de 11 a 18 hs 30-2521-29

Actividades económicas y financieras del país y exterior

Industria y agro en un complemento necesario

Armonía entre el consumo y la producción

"El aumento de las exportaciones tradicionales —opina el ingeniero Weiss— ayudará enormemente a crear las condiciones que permitan obtener las financiaciones necesarias para el reequipamiento industrial"

En nuestro país la evolución sufrida por el sector agrícola-ganadero está íntimamente ligada al desarrollo alcanzado por la industria, vinculación que en opinión del ingeniero Alfredo G. Weiss, miembro de la junta ejecutiva de la Unión Industrial Argentina, con quien un cronista de este diario mantuvo una entrevista, se realiza por la reacción mutua de muchos factores que actúan sobre ambas actividades.

"Hay hechos irreversibles —nos dice—, la emigración de la población rural es una tendencia natural mundial. Se insiste en que es la industria en la ciudad la que contribuye a despoblar los campos. Aceptado el hecho de la emigración ante el llamado de la industria, es imprescindible asegurar que la producción del agro no decaiga, que por el contrario aumente constantemente. No debemos olvidar —agrega— que no hay incompatibilidades básicas en nuestro país entre agro e industria, y que, por lo contrario, un agro fuerte es fundamental para que la industria pueda encontrar los capitales que necesita.

—¿En su opinión el agro estaría obligado a mejorar su productividad?

—Efectivamente, dado el estancamiento producido en todo el mundo en los precios de los productos primarios, el agro debe producir más para ganar lo mismo que antes, mientras los precios industriales siguen subiendo.

—¿Cómo podría aumentarse la productividad en el sector del agro?

—De varias formas, pero siempre estará limitada por el producto final, que es una materia prima, la cual o es destinada a la alimentación o a la industria. En cambio, en este último sector, podemos decir que la posibilidad de "agregar valor" es casi ilimitada y justamente en esa posibilidad, cuando las nuevas tecnologías y sistemas de comercialización lo llevan a la práctica, es donde reside el proceso multiplicador de la industria. El maíz cosechado —expresa el ingeniero Weiss— cierra el ciclo agrícola, pero su industrialización se ha ido diversificando en alcohol, almidón, gluten, aceite, compuestos alimenticios y hasta en derivados para el moldeo de fundiciones. Nuevas tecnologías seguirán aprovechando sus subproductos y agregando más valor.

Las remuneraciones en la industria

"La industria en general —continúa— puede pagar buenas y mejores remuneraciones que otras actividades de menor productividad por un hombre en trabajo, y ella es un factor sustancial para incrementar las rentas por persona.

"La tecnificación del agro se hace así imperativa por razones que concurren de todos lados."

—Ingeniero, usted ha hablado de razones; díganos ahora de los resultados positivos con que esa tecnificación puede ayudar a la industria.

—La aceleración que pretendemos para nuestra nueva industria exigirá nuevos contingentes de mano de obra, que un campo tecnificado puede suministrar en parte, y no hay que caer en el tremendo error de provocar una fuerte carencia de mano de obra —observa— porque ello significa inevitablemente encarecimiento no compensado con producción, es decir, inflación directa de costos.

"La evolución de la industria significa además grandes requerimientos de divisas para reequipamientos y obtención de materias primas. Lo primero no sería tan importante si se pudiera aprovechar mejor la capacidad metalúrgica ociosa por falta de financiaciones locales que pueden competir con las externas. En cuanto al segundo requerimiento, si nuestra industria consigue exportar en cantidades apreciables, compensaría el mayor gasto de divisas para materias primas, que se compran con créditos a corto plazo, y permitirían enjugarlas con el producido de las exportaciones industriales.

"El reequipamiento aunque favorecido por créditos a mediano plazo, involucra sumas enormes, parte de las cuales se requieren de inmediato, mientras que para el resto es necesario contar con esas financiaciones a mediano plazo que no se obtienen si no se puede mostrar un panorama financiero internacional sano que asegura el cumplimiento de los compromisos que se irán acumulando. El aumento de las exportaciones tradicionales ayudará enormemente para crear las condiciones que permiten obtener las financiaciones necesarias para el reequipamiento industrial."

—Respecto de la comercialización de los productos industriales en el interior, ¿qué nos puede decir?

—Se halla descuidada por parte de muchas empresas productoras: algunas concentran su esfuerzo de venta en pocos centros grandes olvidando los centenares de centros medianos y muchos ni siquiera "salen a ofrecer". Aquí ya surge otro problema, el de radicar industrias en el interior del país y volcar mano de obra que se afinque en esas regiones. Esa mano de obra con sus familias asociadas tendrá el efecto positivo de ser nuevos consumidores productores, pero no debemos engañarnos, el efecto será positivo si la nueva explotación permite el crecimiento económico equilibrado y favorable. Tendrá éxito cuando esa nueva fuerza de trabajo se traduzca recibiendo más de lo que gasta. No se debe crear una industria que no pueda pagar a sus obreros lo necesario para que la nueva comunidad prospere. De lo contrario habrá un efecto de expansión de la economía. Es en esa forma negativa, el caso típico de los países superpoblados y sin embargo con bajo nivel de vida, con bajos salarios. La nueva empresa puede en sí misma ser próspera trabajando con la gente de la zona, pero el efecto general buscado no es el de obtener mano de obra nada más que como productora, sino también como consumidora.

Capacidad de compra

"La producción industrial por medio de disposiciones oficiales debe tener fundamentalmente en cuenta, no sólo el hecho de que una nueva industria, en una actividad o zona por desarrollar, produzca un nuevo producto (exportable o no) —lo cual constituye un beneficio para el inversor y eventualmente para el erario y para el balance de divisas—, sino también y con igual o más importancia que constituya una fuente de trabajo suficientemente bien pagado como para crear una comunidad activa y con capacidad de compra y no un simple agrupamiento de nuevos desilusionados".

—En resumen: ¿para usted el aumento de población es un medio de apoyar el crecimiento industrial?

—Efectivamente, el volu-

(Cont. en la 23a. pág., 9a. col.)

Bibliografía

"El impuesto a los réditos"

Por Enrique Jorge Reig

(Contabilidad Moderna)

Los principios sustentados por el autor desde la cátedra de Teoría y Técnica Impositiva de la Facultad de Ciencias Económicas de la Universidad de Buenos Aires o en la Asociación Argentina de Derecho Fiscal, que preside, están presentes en su extenso trazado de la teoría y la práctica del gravamen argentino, inspirado, como lo dice en el exordio, en el propósito de servir de elemento de consulta a colegas dedicados al estudio de la materia, pues su desarrollo no pierde nunca de vista el aspecto didáctico de la enseñanza universitaria. La vasta fenomenología de la imposición a la renta es aquí abordada con un rigorismo adecuado al tratamiento que el derecho tributario aplica al análisis de las diversas situaciones inherentes a su ejecución. Los problemas atinentes al objeto, sujeto, exenciones, determinación, liquidación e ingreso del gravamen aparecen claramente definidos y agrupados en capítulos donde el tema es ilustrado con la mención de la doctrina nacional como extranjera y de la jurisprudencia y legislación comparada propias de cada situación.

La preocupación metodológica incluye advertencias sobre la mejor manera de obtener provecho de los ejercicios de recapitulación en que se resume el examen de casos prácticos ofrecidos al cabo de la exposición teórica. Las citas agregadas al pie del texto principal documentan y enriquecen el trabajo con el aporte de autores, estudios, fallos, leyes, decretos y resoluciones administrativas; si bien se mantiene nítida la distinción entre la doctrina que surge de esa fuente documental y el pensamiento del autor, que se expone en interpretaciones aclaratorias de aspectos aún no enfocados por la autoridad de aplicación del impuesto. Entre las cuestiones así tratadas merecen señalarse las que atañen a la fuente en negocios multinacionales, las operaciones de construcción y venta de inmuebles en propiedad horizontal, el sistema de "ventas a plazo" en su imputación anual o a la aplicación de los criterios de valuación LIFO y el costeo directo. Desde el punto de vista del análisis teórico, cabe destacar las novedosas formas adoptadas, también, entre muchos, en los títulos relativos a las limitaciones del empleo del tributo y sus características para el uso extrafiscal de la imposición, o de la separación e integración de la personalidad fiscal de sociedad y accionistas, o del ajuste de los beneficios gravables en condiciones inflacionarias.

En suma, una obra esclarecedora en el inagotable campo de la tributación.

Nuestro consultorio impositivo

"C. B." - La Plata (Pcia. Buenos Aires). Dice: "Tengo comprado un campo en Santiago del Estero en la suma de $ 12.000.000, de los que he pagado $ 6.000.000 y debo otros $ 6.000.000. Estoy por vender una propiedad que poseo en la Capital, en la suma de $ 10.000.000 para terminar de pagar el campo y luego poblarlo con hacienda y realizar otras mejoras. Como la propiedad de la Capital me costó $ 2.500.000 deseo saber si tengo que pagar eventuales con el destino que voy a dar al dinero.

Contestamos: Por la operación de venta que realizará tendrá que pagar el impuesto a las ganancias eventuales, no obstante que el producido lo reinvierta en otro bien inmueble. El único caso en que la ley permite afectar el beneficio al costo del nuevo bien, es en el de la venta de una vivienda para comprar otra, cuya valuación fiscal no exceda de la suma de $ 6.000.000.

"L. E. 265.678" - Capital Federal. Dice: "Pertenezco a una empresa financiera que diariamente debe sellar gran cantidad de pagarés; no obstante los controles establecidos hemos notado en reiteradas oportunidades filtraciones. ¿Cómo podemos evitarlas?

Contestamos: Un medio eficaz de control es utilizar una máquina timbradora (art. 3o. de la ley t. o. en 1968). Los modelos de máquinas deben ser previamente aprobados por la Dirección General Impositiva. Por su parte, el contribuyente debe gestionar la autorización para su utilización en la Dirección General Impositiva; dicha máquina abarcará toda clase de documentos que se indique en el pedido respectivo.

"REGAR" - Capital Federal. Dice: "Soy contribuyente impositivo por mis actividades comerciales en el país. Además soy propietario en el extranjero y tengo acumuladas rentas provenientes de la explotación de dichos inmuebles. ¿Cómo puedo ingresar al país dichas sumas acumuladas y qué trámite debo cumplir para hacerlo sin abonar impuesto a los réditos?"

Contestamos: La transferencia de fondos desde el exterior debe hacerla por la vía corriente, negociando las divisas en una institución autorizada para operar en cambios de manera de tener la documentación que acredite su introducción desde el exterior. Las rentas expresadas, en que se originen los fondos a radicar en el país, se encuentran exentas de gravamen en la República por provenir de bienes inmuebles situados en el exterior. De poder probar, si el fisco se lo requiere, que se trata de rentas obtenidas en el exterior no tendrá ningún problema fiscal; en caso contrario la Dirección podrá aplicar la presunción del Art. 25 in fine de la ley 11.683, y considerar que el aumento de patrimonio que se exteriorizará es gravable con el impuesto a los réditos.

"H. L." - Capital Federal: Dice: "En réditos puede deducirse el 100 % invertido en la compra de reproductores machos puros de pedigree y puros por cruza. Pregunto: con destino a esta deducción ¿basta que el vendedor indique que el animal adquirido tiene tales condiciones para que la deducción proceda?"

Contestamos: Por el decreto 586/68 se agregó al Reglamento una disposición que tiene por puros por cruza a aquellos animales que estén registrados en las respectivas asociaciones de criadores o instituciones que lleven registros análogos y/o adquiridos a criadores reconocidos como especializados en tales productos. La disposición no dice los requisitos y ante quien deben cumplirse para tener por "reconocido" al efecto a los criadores. Los animales de pedigree siempre se encuentran registrados en las instituciones correspondientes.

"E.A.S." - Capital Federal. Dice: "Desearía saber si las ganancias que se obtienen en la compra-venta de acciones en la Bolsa de Comercio pagan impuesto a los réditos y, en tal caso, si se descuentan las pérdidas que se produzcan".

Contestamos: Los resultados de la compra-venta de acciones están exentos del pago de los impuestos a los réditos y a las ganancias eventuales. En oportunidad de la venta se abona el impuesto "sobre la venta de valores mobiliarios", cuya tasa actual es del 0,25 %, que se aplica sobre el valor de transferencia, actuando las bolsas y mercados como agentes de percepción. Los quebrantos producidos por operaciones de compra-venta de acciones no son computables ni para el impuesto a los réditos ni para el de ganancias eventuales.

"A.V." - Capital Federal. Dice: "Un señor que posee en calidad de dueño varias propiedades, de cuya renta vive, debe abonar al inquilino de una de esas fincas la indemnización correspondiente para que haga abandono de ella. Desearía saber si tal indemnización más los gastos de abogado (tramitaciones, etcétera), son deducibles del balance impositivo del dueño de esos inmuebles".

Contestamos: Salvo que la ley invocada para obtener el desalojo contenga alguna exención especial, tales indemnizaciones están gravadas con el impuesto a las ganancias eventuales, debiendo usted actuar como agente de retención (R.G. 970). Si vuelve a alquilar el inmueble puede deducir en réditos la indemnización y demás gastos. Si vende el inmueble no puede hacer esta deducción, debiendo adicionar al costo computable la indemnización y demás gastos.

"Viejo suscriptor" - Concordia (Entre Ríos). Dice: "Quiero constituir una socie-

(Cont. en la 23a. pág., 8a. col.)

Banco Argentino del Atlántico S.A.

MAR DEL PLATA

CONVOCATORIA

De acuerdo con las prescripciones legales y estatutarias, el Directorio convoca a los señores Accionistas a la Asamblea General Extraordinaria que tendrá lugar el día 26 de octubre de 1968, a las 14 horas, en la sede de la Sociedad, calle San Martín Nº 3182, Mar del Plata, para tratar el siguiente

ORDEN DEL DIA:

1º) Proyecto de reformas de los Estatutos Sociales;

2º) Designación de dos Accionistas para firmar el acta.

Para que los señores Accionistas puedan concurrir a la Asamblea, deberán depositar en el Banco las acciones o certificados de depósito bancario de las mismas, hasta tres días antes de la fecha fijada para la reunión.

EL DIRECTORIO

Cerámica RIO NEGRO

COLOCADA!

Rojo ..... $ 1.990 m2.
Habano ..... $ 2.490 m2.

J. C. y Asociados

Distribuidores

Maipú 474, 6º 'C'. Tel. 392-5967

agua tubileno®

CAÑOS DE POLIETILENO DE SEGURIDAD GARANTIZADA

AUTOPROCESS S.A.C.I.F.

ARENALES 345 - RAMOS MEJIA

"PHILA" PEINADURIA e HILANDERIA DE LANAS

SOCIEDAD ANONIMA INDUSTRIAL, COMERCIAL Y FINANCIERA

PAGO DIVIDENDO

Se avisa a los señores Accionistas que, a partir del 18 de Octubre de 1968, contra entrega del cupón Nº 11, se abonará en Esmeralda 288, piso 29, Capital, de 15 a 17 horas, el dividendo del 14 % en efectivo correspondiente al ejercicio 1967/68, aprobado por la Asamblea General Ordinaria de Accionistas realizada el día 10 de Septiembre de 1968.

EL DIRECTORIO

estamos orgullosos...

Verificamos miles de direcciones, anotamos datos y más datos... Trabajamos sin descanso para brindarle la más precisa y completa información. Y ahora, con legítimo orgullo anunciamos:

MUY PRONTO APARECE EDICION 1968 DEL TRADICIONAL

anuario KRAFT

DESDE 1885 LA "GUIA" DEL PAIS

Resérvela ya!

PRECIO: $ 5.500.-

PASO 729 - Tel. 47-3540 BUENOS AIRES

La industria argentina en el mercado mundial

Después de cumplir una trayectoria que abarcó los puertos de Montevideo, San Nicolás, Rosario, Santa Fe, Paraná, Diamante, Nueva Palmira, Fray Bentos, Concepción del Uruguay, Paysandú, Colón, Concordia y Colonia, regresó a Buenos Aires la electronave Ciudad de Colonia, que trajo a su bordo la Primera Exposición Fluvial de la Industria Argentina.

Inaugurada el 5 de septiembre en el puerto metropolitano, la muestra en los distintos puertos que abarcó la gira fluvial fue visitada con sumo interés. Una prueba de ello es la cifra de concurrentes que desfilaron en los dos días que permaneció en la capital uruguaya; 27.847 personas. El último puerto previsto para la extensa gira fue Asunción, itinerario que debió modificarse como consecuencia de la bajante que se registró en las aguas del río Paraná. Ello obligó a retroceder hasta la ciudad de Paraná, y remontar el río Uruguay para visitar los puertos mencionados.

Vacunas argentinas

Nuevamente la firma Agar Cross & Company Limited procedió a despachar con destino a Asunción del Paraguay una partida de vacuna antiaftosa Rodeo. El embarque, realizado por vía aérea es una prueba más de la confianza que merecen los productos de exportación no tradicionales en los mercados externos.

Nuestros vinos en EE. UU.

Con el propósito de ganar en forma definitiva un mercado más para los vinos de Mendoza y San Juan, nueve bodegas reunieron sus esfuerzos en la concreción de la sociedad que denominaron Vinos Argentinos Sociedad Anónima Exportadora.

La capacidad total de vasija de esta nueva entidad, compuesta por las S. A. Bodegas y Vdos. Arizu, Angel Furlotti Ltda., José Orfila Ltda., Greco Hnos. S. A. I. y A., Nofal S. A. C. I. F. y A., A. Pascual Toso, Bodegas y Vdos. López S. A. I. y C., Peñaflor y Talacasto, es de 4.500.000 hectolitros y cuenta con 8500 hectáreas de viñedos en producción, 22 bodegas elaboradoras en Mendoza y San Juan y 55 plantas fraccionadoras distribuidas en todo el país.

El primer paso para la conquista de los mercados de la Unión fue el acuerdo firmado por Vinos Argentinos con la North American Suppliers Inc., de Nueva Orleáns, encargada de la distribución en el territorio de los Estados Unidos de todos los vinos finos y tipificados por la nueva empresa.

Los vinos finos se comercializarán manteniendo las marcas de origen, registrándose las marcas El Gaucho y Las Pampas para comercializar los vinos tipificados, los cuales en un primer momento serán envasados directamente en Mendoza. El primer embarque de estos productos se efectuó en el vapor Delta-Paraguay, de la Delta Lines, y correspondió a una partida de 2700 cajones de vinos finos de López y Furlotti Ltda. Fue el primer envío de un pedido de 17.000 cajones, que debe completarse a la firma North American Suppliers a la brevedad.

"Containers"

Mediante el uso de "containers", la Ford Motor Argentina envió a su gemela del Brasil 6000 conjuntos de balancines de válvulas para motores V-8, producidos en la planta del Centro Industrial Ford, de General Pacheco, los cuales serán utilizados en los vehículos producidos por la Ford Motor, del Brasil, en su planta de San Pablo.

Estos "containers" han sido desarrollados por ELMA y pueden transportar en su interior hasta siete toneladas o nueve metros cúbicos de mercaderías, siendo totalmente metálicos y estancos. La primera exportación, utilizando el embalaje señalado, es la efectuada por la Ford Motor Argentina S. A., y se embarcó en la motonave Río Gallegos.

NO PAGUE COMISION Y GANE TIEMPO

Canjeando en

POCAS HORAS

sus cheques sobre la Provincia de Córdoba

en BARTOLOME MITRE 363

Sucursal del

BANCO DE LA PROVINCIA DE CORDOBA

INVIERTA DESCONTANDO PAGARES

DE LOS MEJORES CLIENTES CON NUESTRO ENDOSO, DE 30 A 360 DIAS. TRAMITE INMEDIATO

J. J. Bertagni y Cía. S.A.C.I.F.I.A.

MAIPU 471 - PISO 13 - DE 14 A 17 HORAS

TENEMOS MUCHO CAMPO POR DELANTE...

Es cierto. Nuestro país tiene reservado un porvenir promisorio. La continua productividad de nuestro pueblo es su cimiento... y la Agricultura, uno de los pilares de su grandeza.
Por eso nos empeñamos en producir más y mejores maquinarias. Para que el hombre de campo obtenga mayor rentabilidad de su inversión y de su tierra... Porque desde hace una década estamos integrados a este país y por lo tanto, comprometidos en su progreso: tenemos mucho campo por delante...

JOHN DEERE ARGENTINA

Paseo Colón 515 - Buenos Aires

Planta Fabril: Granadero Baigorria - Santa Fe

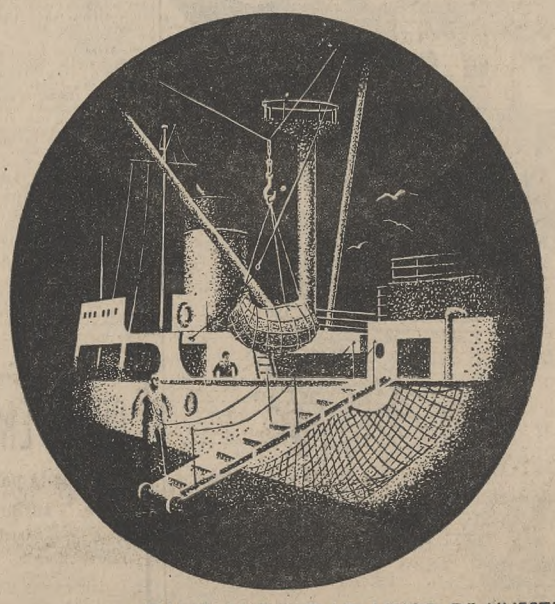

DARLE AL SUELO LO MEJOR DE NUESTRO ESFUERZO

UNA DECADA FABRICANDO EN EL PAIS

JD JOHN DEERE

1958 1968

El Mercado de Valores

Volvió a imperar durante la rueda clima de pesadez

El comienzo de las transacciones ayer en la plaza bursátil volvió a denotar un ambiente de gran pesadez, muy similar al de la jornada precedente, en razón de persistir nuevamente apatía y retracción en el sector inversionista.

Con la misma tendencia apuntada continuaron realizándose los negocios. Fluctuaron las cotizaciones con altibajos, que si bien no acusaron diferencias de importancia reflejaron una tónica bajista.

Aproximadamente cuando faltaban treinta minutos para finalizar la rueda se pudo observar la presencia de algunas órdenes selectivas provenientes de la demanda, que si bien lograron mejorar los niveles de precios de determinados papeles comerciales e industriales, no modificaron substancialmente el clima predominante en el mercado que, a la clausura, volvió a quedar pesado.

El monto de lo operado fue de $ 83.706.000, nominales, de los cuales $ 43.245.000 correspondieron a los valores accionarios, y $ 40.461.000 a los títulos de renta fija. El número de acciones negociadas alcanzó a 395.922 unidades; de este guarismo 384.007 fueron ordinarias al contado; 2000 ordinarias a plazo, y 9915 preferidas al contado.

El balance de los precios de cierre arrojó para los 169 renglones diferentes cotizados un total de 60 declinaciones y 28 alzas, mientras que 81 valores mantuvieron su cotización anterior.

En las bajas se registró una de 40 puntos, en Negra Rey Basadre; de 20, en La Agrícola, seguros, y de 10, en Kasdorf. En las subas hubo una de 15 puntos, en Cemac, y de 10, en ACEC y Argentina de Teléfonos.

En la Bolsa de la Pcia. de Buenos Aires

En el Mercado de Valores de la provincia de Buenos Aires se realizaron las siguientes operaciones:

ACCIONES

Banco Popular de Quilmes, 1200 a 84 pesos; Buenos Aires Building, 200 a 37; Cordonsed, 900 a 79; Cualicrón, 300 a 68; Hafen, 500 a 46; IKA-Renault, 400 a 410, y Suixtil, 900 a 65.

TITULOS

Empréstito 9 de Julio, 7%/62, a $ 278; operaciones, $ 600.000. Bonos Nacionales para Obras Públicas, 12%/68, a $ 96,80; operaciones, $ 800.000. Bonos YPF, Serie 1ª, a $ 910; operaciones, 15.000 pesos. Crédito Argentino, 8%/60, a $ 96,50; operaciones, $ 23.000. Cédulas Hipotecarias Argentinas, series 1ª y 2ª a $ 88; operaciones, 174.000 pesos. Empréstito 9 de Julio, 7%/62, a $ 280; operaciones, $ 2.804.000. Bonos Nacionales para Obras Públicas, 12%/68, Serie 1ª a $ 98,50 y Serie 2ª a $ 96,80; operaciones, 37.210.000 pesos. Bonos YPF, 9 %, Serie 1ª a $ 900 y Serie 2ª a $ 910; operaciones, 250.000 pesos.

Vida empresaria

Despachantes de aduana

El viernes, iniciando un ciclo de conferencias por desarrollarse en el Centro de Despachantes de Aduana, Moreno 334, hablará el director de Coordinación general de la Dirección Nacional de Aduanas, capitán de navío (RE) Alfredo O. Sánchez Puppulo. Se referirá al tema "Retiro de mercaderías por el sistema de afianzamiento mediante el Fondo Común Solidario de Importadores y Exportadores".

Relaciones públicas

ATANOR S.A., como consecuencia del desarrollo alcanzado por la empresa, ha creado la dirección de relaciones públicas y designado para ejercer su conducción al doctor Carlos Alberto Bado, quien veníase desempeñando en calidad de subdirector de desarrollo.

40º aniversario

MONTE GRANDE. — Con un almuerzo servido en su planta industrial de General Rodríguez 30, la firma Vicente Cammariere SAICI, celebró sus 40 años de existencia. Para señalar la trayectoria de la empresa hablaron los ingenieros Carlos Azueta y Eduardo Spinetto y los señores Horacio Cammariore y Adolfo García Mallo.

Nuevas autoridades

La Cámara de Fabricantes de Productos Químico-Farmacéuticos y Afines renovó sus autoridades. La comisión directiva de la entidad ha quedado así constituida: presidente, Julio J. E. Ferloni; vicepresidente, Héctor Montes; secretario, José María Zalazar; prosecretario, Alberto M. Palet; tesorero, Rubén L. Vila; protesorero, Fernando Raimondo; vocales titulares, Juan Alejo Soldati, Alberto Martínez y Mariano E. A. Huygens; vocales suplentes, Fernando Rodríguez, Bernard Dujour y Carlos Piscione; revisores de cuentas, Carlos Iera y Luis María Del Riccio.

Renovación de autoridades

La Asociación Argentina de Mayoristas e Importadores de Repuestos de Automotores y Anexos renovó sus autoridades. El consejo directivo de la entidad para el ejercicio 1968/69 ha quedado así constituido:

Presidente Dr. Luis María Fiore; vicepresidente, Sr. Marcos Braguinsky; secretario Sr. Jaime J. Saló; tesorero, Sr. Orlando Nevica; vocales titulares, señores Alfredo Cervi, Pedro R. Iturraspe, Gino L. Moretta y Ricardo L. Smith; vocales suplentes, señores Carlos Alberto De Angelis, Alberto J. Fernández, Fabián Glas e Isaac Schmukler; revisores de cuentas, señores Juan Kleinbort y Juan Schwarz.

LA FRANCO ARGENTINA CAPITALIZACION
Sociedad Anónima
Sarmiento 657 - Bs. As.

El Directorio informa a los señores Accionistas que el dividendo correspondiente al Ejercicio 1967/68, aprobado por la Asamblea General Ordinaria de Accionistas, celebrada el 14 de octubre de 1968, será pagadero en la Caja de la Sociedad, calle Sarmiento Nº 657, a partir del día 16 del corriente mes, todos los días hábiles, de 12.30 a 17 horas, contra entrega del cupón número cinco (5).

Buenos Aires, octubre 15 de 1968.

EL DIRECTORIO

$ 700.000.000 en Hipotecas
Disponemos importantes partidas sobre campos, terrenos, casas, obras horizontales etc., bajo interés
MALABIA 3088 — **KEMPER Y CIA.** — 72-9910 72-9647

La evolución de las cotizaciones

Los precios de cierre de ayer en los títulos y en las acciones fueron los siguientes:

Sociedad. Anón. Acciones Preferidas	Cant.	Apert.	May.	Men.	Cierre	Dif/cier. ant.	1968 Máx.	1968 Mín.
Arg. de Teléf., 7½	430	320	320	320	320	—	334	235
B. Galicia 6½ % c/p	260	55	55	55	55	+ 5	55	45
Bco. Galicia 15 %	3000	104	104	104	104	—	118	103
Dalm. Siderca 8 %	730	138	138	138	138	—	140	120
Ind. Pirelli, 6½ %	1870	115	115	115	115	—	135	84
L. Alex. Esp., 5%	1000	29	29	29	29	+ 3	39	24
M. R. d/L/Pta., 7%	25	54	54	54	54	—	57	50
Transradio, 7 %	2600	345	345	345	345	— 7	352	215

Sociedad. Anón. Acciones Ordinarias	Cant.	Apert.	May.	Men.	Cierre	Dif/cier ant.	1968 Máx.	1968 Mín.
A.C.E.C.	200	50	50	50	50	+ 10	68	25
Acindar	15930	50	50	49	49	— 1	73,50	44,50
Agrest	1070	86	86	86	86	—	112	80
Arando	4400	47	47	47	47	+ 2	51	28
Arcamsa	230	43	43	43	43	— 2	61	43
Arg. del Sud	300	133	135	133	135	+ 2	157	113
Armando, A. J.	650	82	83	82	83	—	114	75
Astarsa	335	46	46	45	45	— 1	57	38
Astra S. A.	4122	197	197	196	197	—	248	187
Atanor	4360	104	104	103	104	— 4	126	80
Azucarera Arg.	2000	49	50	49	49	— 3	52	35
Argent. de Teléfonos	100	325	325	325	325	+ 10	325	245
Bagley y Cía.	3160	555	560	555	558	— 2	640	345
BANCOS:								
Del Interior	960	115	115	115	115	— 2	128	106
Francés	5190	220	220	220	220	—	255	193
Galicia (1)	2200	320	320	320	320	—	330	260
Italia	4915	640	640	640	640	—	781	550
Nuevo Italiano	2960	400	400	395	395	— 5	413	205
Popular Argentino	6730	206	206	200	200	— 8	210	126
Shaw	500	210	210	210	210	—	220	190
Supervielle	1550	148	150	148	150	+ 2	185	134
Benegas	3540	63	63	63	63	— 2	102	63
Berlingieri	150	103	103	103	103	—	110	100
Bertagni	500	24	24	24	24	—	34	20
Bromberg y Cía.	540	20	20	20	20	—	35	17
Casa Muñoz	1170	90	90	90	90	— 1	97	70
Casado	1770	100	100	100	100	—	115	71
Celulosa Arg.	33958	53	53	52	53	— 0,50	58	43
Cemac	4810	130	135	130	135	+ 15	135	80
C.I.D.E.C.	2100	117	117	117	117	—	148	115
Ciervo	800	87	89	87	88	—	99	85
Cincotta	1030	24	24	23	23	— 1	31	11
Córd. del Tucumán	5050	53	54	53	53	— 2	60	30
Colorín	2620	66,50	66,50	66,50	66,50	— 0,50	71	44
Com. del Plata	20	625	625	625	625	—	680	450
Comp. Química	1860	65	65	65	65	—	75	50
Corcemar	27530	220	226	220	226	—	270	155
Cordonsed	7894	78	80	78	79	—	86	43
Cor. Plastic	2000	51	52	51	52	— 1	56	34
Crist. de Cuyo	1600	154	154	154	154	—	175	95
Cristalux	500	90	90	88	88	— 4	135	70
Crush	1100	105	108	105	108	+ 5	145	92
Cuareta Volcán	2430	100	100	100	100	—	140	88
Cualicron	750	67	68	67	67	— 1	120	67
Cura	500	45	45	45	45	— 3	60	44
Chozas	1390	55	55	55	55	—	69	50
Dalmine	250	140	140	140	140	—	140	125
Daneri	300	75	75	75	75	—	102	73
Della Pena	600	47	47	47	47	—	65	40
Di Paolo	500	38	38	38	38	— 1	55	29
Ditlevsen	700	29	29	29	29	—	36	25
Dockoil	1040	35	35	35	35	—	52	35
Domec	200	140	140	140	140	—	150	95
Drogaco	221	60	60	60	60	+ 5	60	45
Echesortu y Casas	350	67	67	67	67	+ 2	80	50
Editorial Códex	7000	70	71	69	71	—	113	61
Editorial Losada	100	38	38	38	38	—	52	35
Electroclor	1500	75	75	75	75	+ 1	95	58
El Globo	1700	39	39	38	39	— 1	56	32,50
El Sauce	680	152	152	152	152	—	187	88
Estrada	590	60	61	60	61	+ 1	66	45
Fábr. Alpargatas	3291	136	136	136	136	— 1	177	134
Fabril Financiera	9460	57	57	56	46,50	— 0,50	79	51
Ferrum	200	170	170	170	172	+ 2	210	145
Fiore, P. y Torrá	200	100	100	100	100	—	110	80
Fiplasto A.	2165	115	115	115	115	— 1	128	110
Fiplasto	1763	110	112	110	112	—	130	97
Flamex-Talamone	100	50	50	50	50	— 1	51	40
Fomalco	467	40	40	40	40	—	80	40
Frig. La Pampa	1500	275	275	275	275	—	305	225
Galimberti	200	38	38	38	38	— 2	50	36
Galatte	1000	15	15	15	15	—	20	15
Galileo	210	120	170	170	170	—	175	95
Garov. Zorraquín	1277	39	39	39	39	— 1	52	32
Gema	760	45	45	45	45	—	68	45
Gral. de Fósforos	200	255	255	255	255	—	260	173
Goffre y Carbone	3150	84	84	83	84	— 1	100	72
Gráfex	500	62	62	62	62	—	69	52
Griego, A.	80	106	106	107	106	—	142	98
Gurmendi	8880	87	88	86	88	—	94	54
Hafen	2040	46	46	46	46	—	70	46
Heredia	440	55	55	55	55	— 2	57	40
Hulytego	535	82	82	82	82	—	105	77
Ika-Renault (*)	4000	400	440	400	440	—	550	305
Iggam	4800	98	99	98	98	— 2	122	80
Imar	490	100	100	100	100	—	100	60
Import. de Aceros	1300	50	51	50	51	+ 3	65	47
Imp. y Exp. Patag.	5960	40	40,50	40	40	— 0,50	49	27
Indupa	1130	100	-00	100	100	—	139	100
Ind. Grassi	990	44	44	44	44	— 1	60	40
Ind. Parag. Argent.	180	125	125	125	125	—	139	89
Ind. Parag. (*)	200	160	160	160	160	—	210	140
Ind. Pirelli	970	140	140	140	140	—	160	105
Ingenio Tabacal	8232	102	103	101	103	—	135	98
Instit. Rosenbusch	1360	68	72	68	72	+ 2	72	52
Introd. Bs. Aires	500	105	105	105	105	+ 1	118	82
Ipako	760	76	76	76	76	— 2	108	73
Italar	530	80	80	80	80	—	98	80
Jabón Federal	6755	53	53	50	52	— 3	71	47
Kasdorf	1587	190	190	190	190	— 10	215	165
La Cantábrica	5055	40	40,50	40	40,50	+ 0,50	58	38
La Germinadora	500	26	27	26	27	+ 2	34	18
Ledesma	9300	73	73	72	73	— 1	82	63
Lombardi	1500	73	73	73	73	—	83	50
Lutz Ferrando	250	108	108	108	108	— 1	115	75
Magnasco	9770	136	136	133	136	— 2	160	107
Manuf. Forti	500	90	90	90	90	—	144	80
Manuf. Particular	1200	108	108	105	105	— 5	155	105
Marvel	335	20	20	20	20	—	23	8
Masllorens	1600	14	14	14	14	—	23	14
Matafuego Drago	1530	108	108	108	108	—	174	108
Merc. Abasto	71	213	213	213	213	— 1	228	170
Midland	200	123	123	123	123	— 1	131	100
Mol. Río de la Plata	7748	198	199	197	199	— 1	230	167
Morixe	700	155	155	155	155	—	180	150
Multiplás	1000	9	9	9	9	—	12	8
Negra Rey Basadre	34	350	350	350	350	— 40	501	200
Noel	510	70	70	70	70	—	97	68
Nougués	7882	72	75	72	75	— 3	80	43
Odol	2400	375	380	375	380	+ 5	500	360
Once	700	73	73	73	73	—	85	57
Opalin. Hurlingham	1000	17	17	17	17	—	23	15
Padilla	500	38	38	38	38	— 1	68	38
Papel. del Plata (2)	665	63	63	63	63	— 4,50	70	48
Patricios	1350	31	31	31	31	+ 1	42	28
Pérez Companc	9332	144	144	142	144	— 2	177	115
Perkins	1100	260	260	260	260	— 5	265	80
Pesca	500	30	30	30	30	—	30	20
Petracca	1200	108	108	105	105	— 5	163	105
Plavinil	300	200	200	200	200	—	300	170
Protto Hnos.	5500	33	34	33	34	+ 9,50	36	21
Química Estrella	1280	116	116	116	116	— 2	165	105
R. y Razzetti	200	24	24	24	24	—	36	22
Rossi, Segundo	100	50	50	50	50	—	80	50
Saint	2620	52	52	50	50	— 2	74	50
Salvo	2100	186	187	183	187	— 1	194	113
Santa Rosa	490	233	233	230	230	— 3	268	170
Sasetru	600	40	40	40	40	— 1	54	39
Schcolnik	300	230	230	230	230	—	240	175
La Agrícola, seguros	130	300	300	300	300	— 20	320	300
Selsa	11101	28	30	26	30	+ 1	47	29
Semaco	1500	196	196	196	196	—	196	97
Siam	10100	28	28,50	28	28,50	— 0,50	34	24
Sniafa	500	141	141	141	141	—	170	140
Sol. Expl. Petróleo	1000	40	40	40	40	+ 1	48	29
Stocker	200	45	45	44	44	— 1	45	27
Suixtil	2812	66	66	65	66	+ 1	98	63
Talacasto	250	84	84	84	84	—	85	77
Tamet	1194	65	65	65	65	— 1	89	61
Terrabusi	1330	890	890	890	890	—	1250	690
Textil Oeste	2100	85	85	85	85	—	95	75
Tintorería Müller	100	93	93	93	93	—	115	88
Tolyca Catalano	2290	25	25	25	25	— 2	36	25
Tornquist	500	110	110	110	110	+ 9	110	88
Tritumol	681	50	50	50	50	—	60	30
Unifa	200	67	67	67	67	+ 2	67	50
Vassalli	300	72	72	72	72	—	81	40
Viplastic	200	140	140	140	140	—	150	140
Zanella	200	120	120	120	120	—	134	98
Zucamor	300	170	170	170	170	— 1	177	125
Cotizaciones fuera de rueda (**)								
Carbometal	2320	71	71	71	71	—	82	52
Palmas Chaco	800	16,50	16,50	16,50	16,50	— 1	23	15

* Mientras las demás acciones tienen un valor nominal de $ 100 cada una, las de IKA-Renault son de 1000 pesos y las de Industrial Paraguaya de 90 pesos.

** Sociedades en convocatoria de acreedores o pérdida del 50 % del capital (Art. 26 de la Comisión de Valores).

(1) Derecho de suscripción a $ 0,10. (2) Ex dividendo, 5 por ciento en efectivo.

Acciones preferidas: Banco Galicia, 6½ % c/p., ex dividendo, 7,35 por ciento en efectivo y ex derecho de suscripción a razón de una nueva acción por cada 4,490626 de las respectivas tenencias.

Acciones transferidas a plazo. Para el 15 de noviembre: Banco Popular Argentino, 2000 a 204 pesos.

Mercado de Valores de Córdoba

CORDOBA. — Títulos: Empréstito 9 de Julio, 1962, 2000 a 278 pesos.

Acciones: Banco Popular Argentino, 130 a 200; Odol, 403 a 380; Estrada, 440 a 60; Saint Hermanos, 150 a 52; Corcemar, 900 a 222; Particular, 260 a 106; Fiplasto, 350 a 112; Electroclor, 200 a 75; Goffre y Carbone, 300 a 83; Daneri, 190 a 75; Cordonsed, 500 a 78; Casa Muñoz, 100 a 90; Cura Hermanos, 310 a 45, y Gema, 100 a 45 pesos.

Resumen: títulos, 5560; acciones contado, 483,560; operaciones sobre otras plazas, 744.340. Total: pesos 1.233.460.

Mercado de Papas

Casa Amarilla: entradas, sudeste de Buenos Aires, Huinkul 3942; tipificada y/o lavada, Huinkul 420, Tucumán, White Rose 11.612; Salta, Huinkul 1178; White Rose 638; Mendoza, Kennebec 300; Up to date 300. Salidas: sudeste de Buenos Aires, Huinkul 7081; Kennebec 142; White Rose 80; Sierra Larga 100; tipificada y/o lavada Huinkul 416; Tucumán, Huinkul 15; White Rose 9785; Salta, Huinkul 1386; Kennebec 14; White Rose 480; Mendoza, Kennebec 300; Up to date 181.

Descarga de la jornada: 20 vagones y 30 camiones.

Promedios ponderados por zonas y variedad registrados por bolsa; sudeste de Buenos Aires, promedio 48 kilos, Huinkul 1362,74; Kennebec 1307,75; White Rose 1160,63; tipificada y/o lavada, promedio 50 kilos, Huinkul 1500; Tucumán, promedio 50 kilos, White Rose 1698,05; Salta, promedio 50 kilos, Huinkul 2071,86; White Rose 1972,57; Mendoza, promedio 56 kilos, Up to date 2300,55.

Promedio general ponderado en conjunto: 1619,49; anterior 1750,69.

Cierres en el exterior

Las cifras entre paréntesis indican el equivalente en pesos argentinos por cada 100 kilogramos. Las fluctuaciones están también expresadas en nuestro signo.

CHICAGO. — **Trigo** (por bushel de 60 lbs.): Diciembre, 1,25⅝ (1613), baja 18; marzo, 1,31¼ (1688), baja 21; mayo, 1,34¾ (1733), baja 18, y julio, 1,35⅝ (1744), baja 18. **Maíz** (por bushel de 56 lbs.): Diciembre, 1,05⅝ (1456), suba 2; marzo, 1,10¾ (1526), suba 3; mayo, 1,14¼ (1574), suba 7, y julio, 1,17¼ (1615), suba 7. **Avena** (por bushel de 32 lbs.): Diciembre, 0,65 (1567), suba 9; marzo, 0,65⅞ (1586), suba 9; mayo, 0,65⅛ (1570), suba 3, y julio, 0,63⅜ (1528), suba 3. **Centeno** (por bushel de 56 lbs.): Diciembre, 1,15 (1585), baja 10; marzo, 1,17½ (1619), baja 10; mayo, 1,18 (1626), baja 10, y julio, 1,18½ (1633), baja 17. **Haba de Soya** (por bushel de 60 lbs.): Noviembre, 2,50¾ (3225), baja 11; enero, 2,55⅛ (3280) baja 10; marzo, 2,59 (3331), baja 8, y mayo, 2,61¾ (3365), baja 2.

MINNEAPOLIS. — **Trigo** (por bushel de 60 libras): Diciembre, 1,55⅜ (1998), baja 11; marzo, 1,55⅛ (1995), baja 13, y julio, 1,57 (2019), baja 13.

WINNIPEG. — **Centeno** (por bushel de 56 lbs.): Octubre, 1,22 (1565), suba 13; diciembre, 1,19⅛ (1529), suba 13; mayo, 1,23⅜ (1583), suba 15, y julio, 1,22½ (1571), sin cambio. **Avena** (por bushel de 34 lbs.): Octubre, 0,90¼ (1908), sin cambio; diciembre, 0,87⅞ (1857), suba 18; mayo, 0,85⅞ (1816), suba 16, y julio, 0,85¾ (1813), suba 16. **Cebada** (por bushel de 48 lbs.): Octubre, 1,12⅞ (1690), baja 2; diciembre, 1,10⅝ (1652), suba 9; mayo, 1,09 (1632), suba 11, y julio, 1,08⅜ (1623), suba 4. **Lino** (por bushel de 56 lbs.): Octubre, 3,36¾ (4321), suba 2; diciembre, 3,19⅛ (4100), suba 23; mayo, 3,27⅜ (4200), suba 6, y julio, 3,25¼ (4173), suba 29.

OTTAWA. — **Trigo** (por bushel de 60 lbs.): Fort William, 1,98 (2372), baja 12; Durum, 2,13⅛ (2553), sin cambio), y Pacífico, 1,98¾ (2381), sin cambio.

LONDRES. — **Cebada** (por Tns. de 1016 kgs.): Noviembre, 21.10.9 (1774), suba 3; enero, 22.5.6 (1835), suba 2; marzo, 22.15.3 (1875), suba 2, y mayo, 23.2.6 (1905), suba 2. **Trigo** (por Tns. de 1016 kgs.): Noviembre, 23.0.6 (1897), baja 2; enero, 23.9.6 (1934), suba 2; marzo, 23.13.0 (1948), suba 2, y mayo, 23.17.6 (1967), suba 7.

BANCO ARGENTINO DEL ATLANTICO S.A.
MAR DEL PLATA
CONVOCATORIA

De acuerdo con las prescripciones legales y estatutarias, el Directorio convoca a los señores Accionistas a la Asamblea General Ordinaria que tendrá lugar el día 26 de octubre de 1968, a las 15 horas, en la sede de la Sociedad, calle San Martín Nº 3182, Mar del Plata, para tratar el siguiente

ORDEN DEL DIA:

1º Nombramiento de dos Accionistas para que aprueben y firmen el acta en representación de la Asamblea.

2º Consideración de la Memoria, Inventario, Balance General, Cuadro Demostrativo de Ganancias y Pérdidas e Informe del Síndico, correspondientes al undécimo ejercicio cerrado el 30 de junio de 1968.

3º Elección de los Directores titulares y suplentes que correspondan de acuerdo con los artículos 29 y 33 de los Estatutos Sociales.

4º Designación de Síndico titular y Síndico suplente.

Para que los señores Accionistas puedan concurrir a la Asamblea, deberán depositar en el Banco las acciones o certificados de depósito bancario de las mismas, hasta tres días antes de la fecha fijada para la reunión.

EL DIRECTORIO

GRAN EMPRESA ALEMANA
necesita para publicidad y venta de sus productos dietéticos
(comestibles para niños)
representación farmacéutica en la Argentina.
Dirigir cartas Vía Aérea - Expreso a W. A. Winterhalder, Frankfurt M., Steinweg 1 (República Federal de Alemania)

Balances anuales

SOCIEDAD	Ejerc. cerrado al	UTILIDADES Del ejerc.	Ej. ant.	CAPIT. INTEGRADO	DIVIDENDOS Efect.	Acc.	Capit. Revalúo Contable
Leyden Argentina	30-6-68	(12) 15.489,1	35.176,4	54.389,0	(2)	(2)	—
	30-6-67	(3) 22.050,4	31.573,5	54.389,0	—	—	—
Establ. metalúrgicos Crespo (x)	31-6-68	(13) 16.937,4	50.853,1	(4) 50.042,8	(5) 15	—	—
	31-6-67	26.112,0	42.445,3	50.042,8	—	30	—
Echesortu y Casas	30-6-68	(1) 900,3	18.433,0	243.374,3	—	—	—
	30-6-67	65.300,7	456,5	243.374,3	5	—	—
Cía. de Seguros América	30-6-68	(1) 5.488,0	313,7	7.000,0	15	—	(6) 14,2857
	30-6-67	3.731,0	1.144,7	6.000,0	15	16,666	—
Borgward Argentina	30-6-68	(1)(7)146.985,3	92.069,5	(8) 410.000,0	10	6,95	(9) 15
	30-6-67	134.511,0	2.971,2	(8) 410.000,0	10	—	—
Agrest	30-6-68	(1) 66.105,2	111.663,7	196.225,0	10	—	—
	30-6-67	102.732,3	76.866,0	163.521,0	5	20	—
Cía. Introd. de Buenos Aires	31-7-68	(11)186.313,4	11.692,6	623.227,0	—	18,91	(10) 1,09
	31-7-68	162.795,9	48.932,3	519.355,8	—	18,63	(10) 1,37

(1) Pendiente de consideración por la Asamblea. (2) El Directorio deja a disposición de la Asamblea la suma de pesos 47.257.893 a fin de que la misma, previa deducción de los Impuestos a los Réditos y de Emergencia, resuelva sobre su destino. (3) Se vio afectado por una Diferencia de Cambio de pesos 775.490,55. Asimismo, la Sociedad ha activado en Cargos Diferidos, la suma de $ 11.190.531,64 correspondientes a Diferencia de Cambio Devaluación 13/3/67, de acuerdo a la Resolución de la Inspección Gral. de Justicia No. 44/67, habiéndose amortizado la suma de $ 2.797.632,91. (4) Además, $ 15.012.840 en concepto de Dividendos en Acciones a Distribuir. (5) Sobre $ 65.055.640. (6) Por capitalización de la "Reserva Resolución No. 2190". (7) Impuestos varios: Incluye sobre dividendos, $ 34.949.000 (30/6/68) y $ 38.272.000 (30/6/67). (8) Acciones privilegiadas 10.000.000 y ordinarias 400.000.000. (9) Corresponde a la capitalización de la 1ra. y 2da. cuota del Capital por Revalúo Contable Ley 17.335. (10) Por capitalización del Revalúo Contable Ley 15.272. Otras Sociedades. (11) El Directorio propone destinar la suma de $ 50.000.000 al incremento del Fondo de Reserva Extraordinario. Se vio afectado por pesos 7.150.000 y $ 6.680.000, por mayores amortizaciones s/Revalúo Ley 17.335 por los ejercicios 31/7/67 y 31/7/68, respectivamente. Pendiente de consideración por la Asamblea. (12) Pendiente de consideración por la Asamblea. Se vio afectada por una pérdida de $ 7.879.076, proveniente de la venta de valores mobiliarios. Además, ha imputado con cargo al Capital por Revalúo Ley 17.335, $ 8.392.890 por Diferencia de Cambio. (13) Pendiente de consideración por la Asamblea. Se vio afectado en $ 6,244.440 por mayores amortizaciones s/Revalúo Contable Ley 17.335, por el ejercicio 30/6/67. (P) Pérdidas. (x) Cotización suspendida. En Convocatoria de Acreedores.

Balances trimestrales

SOCIEDAD	BALANCE Trimest.	Al	UTILIDADES Del ejerc.	Ej. ant.	CAPITAL INTEGRADO
Industrias Celulósicas Regionales	1º	31-7-68	233,8	8.487,7	194.109,3
	1º	31-7-67	96,4	7.961,7	69.109,3
Paz y Posse Ltda., Ingenio San Juan	1º	31-7-68	(1)(P)6.233,6	(P 130.738,2	185.587,2
	1º	31-7-67	(P)14.766,9	(P)50.190,6	185.587,2

(1) La Empresa ha cargado al Capital por Revalúo Ley 17.335, $ 19.959.237,63, de acuerdo al art. 19 de la citada Ley. (P) Pérdidas.

NOTA: Las informaciones consignadas, relacionadas con balances recibidos de las sociedades que cotizan en La Bolsa de Comercio, no implican responsabilidad para el diario, por los errores u omisiones que pudieran contener, ya sean provenientes de la entidad emisora o de su transcripción.

Las operaciones cambiarias

Escasa variación registró ayer la plaza cambiaria

En el mercado a término el signo monetario norteamericano no se negoció ayer con muy pocas variantes con relación a la rueda anterior, ya que sólo experimentaron merma en su cotización los plazos denominados cortos. Los precios por día y por unidad fueron los siguientes: para 30 días, a 3¼ centavos; para 60, a 3½; para 90, a 3¾; para 120, a 4; para 150, a 4¼, y para 180 días a 4½ centavos.

Con relación a la plaza paralela hubo una variación en el precio del dólar billete, que declinó un cuarto de punto. Los valores de clausura de ayer fueron: transferencias, $ 349,25 y $ 350,25, respectivamente, para los tipos comprador y vendedor, y billete, $ 350,75 y $351,75. El peso uruguayo registró un alza de medio punto, para finalizar en $ 136 y $ 139 para las cien unidades.

MERCADO UNICO DE CAMBIO

MONEDA de:		Cierre único de ayer	Cierre único anterior
Alemania, 100 marcos	m$n.	8785.—	8785.—
Austria (chelín nom.)	"	1354,50	1354,50
Bélgica 100 francos	"	695,10	695,45
Brasil, 1 cruceiro nuevo	"	94,90	94,90
Canadá, 1 dólar	"	326,10	326,10
Dinamarca 100 cor.	"	4662,—	4663,75
España, 100 pesetas	"	503,05	503,05
Estados Unidos, 1 dólar	"	350,—	350.—
Francia, 100 fr. nuevos	"	7036,75	7036,75
Holanda, 100 florines	"	9604,—	9614,50
Inglaterra; 1 libra esterlina	"	836,10	835,95
Italia, 100 liras	"	56,17	56,17
México 100 pesos	"	2801,75	2801,75
Noruega 100 coronas	"	4900.—	4900.—
Portugal, 100 escudos	"	1223,25	1223,25
Suecia, 100 coronas	"	6765,50	6765,50
Suiza, 100 francos	"	8148,—	8148.—
Uruguay, 100 pesos	"	140,15	140,15

En las plazas del exterior

En el Mercado Libre

NUEVA YORK, 15 (R.). — Cents. por unidad. Cierre.

Argentina, 0,28 y 0,29; esterl., 238,86 y 238,89; 1 mes, 238,64 y 238,71; 3 meses, 238,10 y 238,17; 6 meses, 237,14 y 237,18; Resident., 236 y 238; Austria, 3,8650 y 3,8750; Bélgica, 1,9862 y 1,9869; Canadá, 93,16 y 93,19; 3 meses, 93,03 y 93,09; 6 meses, 92,91 y 92,97; Dinamarca, 13,3137 y 13,3187; Francia, 20,1037 y 20,1075; Italia, 0,1604 y 0,160450; Holanda, 27,4450 y 27,4500; Noruega, 13,9975 y 14,0025; Portugal, 3,4787 y 3,4887; Suecia, 19,3250 y 19,33; Suiza, 23,2775 y 23,2885; Alemania Occidental, 25,0975 y 25,1025; Brasil, 27,03 y 27,24; Colombia, 6,13 y 6,16; Chile, 11,95 y 12; México 8 y 8,01; Perú, 2,23 y 2,26; Uruguay, 0,40 y 0,41; Venezuela, 22,26 y 22,29; Ecuador, 4,40 v.; Paraguay, 0,81 v.; Australia, 111,03 y 111,49; N. Zelandia, 111,81 v.; Sudáfrica, 139,54 v.; Hong Kong, 16,45 v.; Siria, 24,10 v.; India, 13,30 y 13,40; Japón, 0,2788 y 0,2790; España, 1,432 y 1,436; Filipinas, 25,55 y 25,60; Singapur, 32,62 v.; Finlandia, 24 v.

BILLETES

Argentina, 0,270 y 0,290; Bolivia, 7 y 8; Brasil, 22 y 26; Colombia, 5 y 6; Chile, 9 y 10; Ecuador, 4 y 4,50; México, 7,90 y 8,15; Nicaragua, 12 y 14; Perú, 2 y 2,30; Uruguay, 0,35 y 0,40; Venezuela, 21,90 y 22,25; esterlina, 238 y 241; Austria, 3,80 y 3,90; Dinamarca, 13,20 y 13,50; Holanda, 27,30 y 27,55; Noruega, 13,80 y 14,10; Filipinas, 24 y 25; Suecia, 19,30 y 19,50; Suiza, 23,10 y 23,40; Alemania Occidental, 25 y 25,25; Bélgica, 192 y 197; Portugal, 3,40 y 3,50; España, 140 y 143; Francia, 19,80 y 20,30; Italia, 150 y 161.

Cotización del peso

Milán, de 1,60 a 1,90 liras; Montevideo, de 72 a 72,60 pesos uruguayos; Zurich, de 1,10 a 1,24 francos suizos.

Billetes de banco

	Hoy	Ant.
Alemania, marcos D	8806.—	8810.—
Bélgica	687.—	687.—
Bolivia	29,50	29,50
Brasil	9,40	9,40
Canadá	325.—	325.—
Colombia	1930.—	1930.—
Chile	35,20	35,30
España	497.—	497.—
EE. UU.	350.—	350.—
Francia	730.—	745.—
Holanda	9650.—	9650.—
Inglaterra	846.—	846.—
Italia	56,60	56,60
Paraguay	269.—	269.—
Perú	750.—	770.—
Portugal	1220.—	1220.—
Suiza	8150.—	8150.—
Uruguay	139,50	139,50
Venezuela	7650.—	7650.—

Monedas de oro

Precios de compra

100 Soles	19.000.—
Mexicanos	18.200.—
Chilenos	9.100.—
Suizos	3.200.—
Libras Antiguas	3.500.—
Libras Isabel	3.500.—
Holandesas	3.200.—
Aguilas	8.200.—
Napoleones	3.200.—

Mercado de Valores de Rosario

ROSARIO. — Acciones: Acindar, 1410 a $ 49,50; Astarsa, 300 a $ 45; Banco Francés, 170 a $ 220; Celulosa Argentina, 500 a $ 52; Cincotta, 130 a $ 24; Cordonsed, 310 a $ 79; Crush, 160 a $ 107; Estrada, 900 a $ 61; Fabril Financiera, 380 a $ 55,50; Gema, 200 a $ 45; Grassi, 157 a $ 45; Matafuegos Drago, 100 a $ 108; Molinos Río de la Plata, 250 a $ 199; Odol, 140 a $ 375; Patagonia, 280 a $ 40; Ronchetti y Razzetti, 300 a $ 24; Saint, 130 a $ 52, y Selsa, 130 a $ 28. Lo operado ayer en acciones: $ 424.330.

Los cierres de fondos comunes de inversión

Valor de la cuota, parte en pesos:

	Ant.	Act.
Crecinco	66,01	65,97
Delval	94,09	93,21
Fima	70,07	69,68
Fondo Inv. Rioplatense	75,05	74,77
Fondo Pop. Argentino	59,04	58,75
Mil Once	36,39	36,31

LLEGAN A LA ARGENTINA ALTOS FUNCIONARIOS DE ELI LILLY AND CO.

En visita de reconocimiento, arribarán hoy al aeropuerto de Ezeiza los señores William A. Hanley Jr. y Jackson M. Nave, recientemente designados vicepresidente de Lilly International para Latinoamérica y el Caribe, y director de Area para Argentina, Brasil, Venezuela, Chile, Uruguay, Paraguay y el Caribe, respectivamente. Con anterioridad, el señor Hanley dirigía las operaciones de Eli Lilly and Co. en Australia, Nueva Zelandia, Sudeste de Asia, Filipinas, India y Pakistán, y el señor Nave ocupaba el cargo de director de Area para México y América Central

Cereales y otros productos

Permaneció inactiva y sin cambios durante la jornada de ayer la plaza de trigo disponible. Los molinos siguieron ofreciendo de 1410 pesos para dársena y los exportadores 1450 en los puertos del Sur. Tampoco se conocieron negocios en el mercado a término con grano de la nueva cosecha, mientras que del de la vieja se colocó un pequeño tonelaje con bajas de 5 a 10 pesos.

Con maíz disponible comercializóse un buen volumen a 1320 y 1315 pesos, en tanto que el de futuro, debido a la tranquilidad de la demanda, se negoció con poco interés y soportó quitas de 3 a 11 pesos para la cosecha 1967/68 y de 5 pesos para la nueva.

Ante el mayor interés de la demanda y la retracción vendedora, fueron escasos los contratos concertados con lino efectivo, por el que las cotizaciones se elevaron a 3050 pesos. No hubo modificaciones para la cosecha vieja en la plaza a término y la semilla de la presente recolección registró bajas de 20 a 30 pesos.

De "excepcional" se calificó el interés de los compradores de la industria aceitera por el girasol efectivo; si bien aumentaron a 2800 pesos el precio ofrecido, sólo pudieron comprar un reducido tonelaje. Los valores del mercado a término subieron entre 18 y 40 pesos para la semilla vieja y bajaron 10 pesos para la nueva.

En Rosario

ROSARIO. — Precios oficiales de pizarra: trigo duro, sin cotización; maíz, $ 1240; girasol, de $ 2610 a $ 2660; lino, $ 2850; mijo, $ 890; sorgo granífero, $ 1040.

Precios en el Mercado Libre: trigo, grado 1, sin cotización; maíz, $ 1258; mijo, $ 880; sorgo granífero, $ 1050; lino, $ 2850; girasol, de $ 2610 a $ 2660; maní, de $ 3620 a $ 3660.

Mercado de Cereales a Término

Cotizaciones sobre vagón dársena

Productos	Operaciones efectuadas Máx.	Mín.	Ultima operación	Ajuste a las 12 hs.	Precio de última hora — Clausura A las 12 Comp.	Vend.	A las 16.30 Comp.	Vend.
TRIGO DURO:								
Nov'bre	—	—	—	1425.—	1410.—	1440.—	1410.—	1440.—
Dic'bre	—	—	—	1500.—	1495.—	1505.—	1495.—	1505.—
Enero	1510.—	1510.—	15'10.—	1513.—	1510.—	1516.—	1509.—	1511.—
Feb'ro	1525.—	1525.—	1525.—	1533.—	1530.—	1535.—	1523.—	1525.—
Marzo	—	—	—	—	1555.—	1565.—	1540.—	1550.—
MAIZ:								
Nov'bre	1300.—	1294.—	1294.—	1302.—	1298.—	1305.—	1293.—	1295.—
Dic'bre	1330.—	1325.—	1325.—	1330.—	1329.—	1331.—	1324.—	1326.—
Enero	1345.—	1345.—	1345.—	1349.—	1347.—	1351.—	1343.—	1346.—
Feb'ro	—	—	—	1345.—	1340.—	1350.—	1336.—	1345.—
Marzo	1335.—	1335.—	1335.—	1340.—	1338.—	1343.—	1332.—	1335.—
LINO:								
Nov'bre	—	—	—	3090.—	3081.—	3098.—	3070.—	3090.—
Dic'bre	2860.—	2860.—	2860.—	2875.—	2871.—	2878.—	2859.—	2861.—
Enero	2840.—	2815.—	2820.—	2840.—	2838.—	2842.—	2820.—	2822.—
Feb'ro	2855.—	2825.—	2832.—	2851.—	2850.—	2852.—	2832.—	2834.—
Marzo	2865.—	2865.—	2865.—	2883.—	2880.—	2885.—	2866.—	2870.—
GIRASOL:								
Nov'bre	2885.—	2850.—	2850.—	2835.—	2830.—	2840.—	2840.—	2850.—
Dic'bre	2810.—	2790.—	2790.—	2790.—	2789.—	2791.—	2788.—	2792.—
Enero	2625.—	2625.—	2625.—	2635.—	2630.—	2640.—	2624.—	2626.—
Feb'ro	—	—	—	2413.—	2405.—	2420.—	2400.—	2415.—
Marzo	2329.—	2329.—	2329.—	2310.—	2305.—	2315.—	2300.—	2320.—

Mercado de pasto

Precios extremos: Provincia de Bs. Aires. Superior nominal. Bueno, 7000 a 8000. Regular, 6000 a 6800. Inferior nominal. Santiago del Estero, Superior 11.500 a 12.000. Bueno, 10.000 a 11.000. Regular, 9000 a 9500. Inferior, 7500 a 8500. Pastos mezcla superior, 8000. Inferior, 6000. Embalaje máximo: 8000. Mínimo, 6000.

Huevos, aves y afines

Información oficial de las operaciones al por mayor correspondiente al día 15 de octubre de 1968:

Huevos: Ventas realizadas, 70.410 docenas por un importe de pesos 5.994.750.

Entrada y procedencia: Fresco campo, 127.020 docenas a $ 80; seleccionado, 5250 docenas a $ 90; criadero sellado, 15.510 docenas a $ 100, 110 y 103. Total entradas, 147.780 docenas, con plaza firme.

Decomiso, 267 sobre 210.390. Porcentaje, 0,46.

Aves y afines: Ventas realizadas: aves varias y conejos, 286 kgs. en $ 43.890; pollos, gallinas y gallos, 17.103 kgrs. en $ 2.784,25. Importe total, $ 2.828.815.

Precios promedios por kilogramo, obtenidos en las ventas: Pollos, 1271 kgrs. de $ 120 a 200; gallinas, 2725 kgrs., de $ 90 a 170; gallos, 120 kgrs., de $ 60 a 90; patos marruecos, 32 kgrs. a $ 70; conejos, 254 kgrs., de $ 150 a 180; pollos híbridos, 12.677 kgrs., de $ 140 a 200; gallinas híbridas, 310 kilogramos, de $ 130 a 150; pollos híbridos, 605 a 220.

Ventas de huevos ayer: Original, 2640 docenas; c/sellados, 18.270 docenas, y seleccionados, 510 docenas. Total, 21.420 docenas.

Entradas generales

Entrada de los productos agrícolas y sus derivados por ferrocarriles en bolsas, fardos y atados: Afrechillo: Bullrich, 98 Tn. Girasol: Bullrich, 500 Tn. Semilla de alfalfa: Colegiales, 560. Trigo: Colegiales, 715.

Cámara Arbitral de la Bolsa de Cereales

Precios de pizarra de mercaderías puestas sobre vagón.

Cosecha 1967/68, cada 100 kgs.

Trigo semiduro, base 80 kgs.:
(1) $ 1370.— 1410.— 1410.—

Trigo candeal y/o Tag., base 80 ks.:
(1) $ 1920.— 1970.— 1980.—

Trigo duro, base 80 kgs.:
(1) $ 1410.— 1450.— 1450.—

Cebada cervecera, base 65 kgs.:
(1) $ 900.— 900.— 900.—

Cebada forrajera, base 59 kgs.:
(1) $ 820.— 820.— 820.—

Avena amarilla, base 47 kgs.:
(1) $ 1030.— 1030.— 1030.—

Centeno, base 73 kgs.:
(1) $ 930.— 910.— 910.—

Cotización general Cosecha 1967/68

Sorgo granífico ... (1) $ 1070.—
Maíz duro ... (1) " 1320.—
Maíz dentado ... (1) " 1060.—

Embolsado - Cosecha 1967/68

Lino ... (1) $ 3040.—
Mijo ... (1) " 1060.—
Girasol ... (1) " 2780.—
Maní descascarado ... (1) " 3650 —

Precios por mercaderías con entrega y recibo afuera: lino, maíz y girasol corresponde deducir de la cotización (1) "en destino" $ 23. Productos restantes, corresponde deducir $ 17 de la cotización (1) "en destino".

Descuentos por entrega a granel cada 100 kilogramos

Maní descascarado, $ 90; mijo, $ 100; lino, $ 115, y girasol, $ 125.

Bonificación por embolsado cada 100 kilogramos

Avena, $ 91; cebada, $ 83; centeno, $ 69; trigo, $ 65; maíz, $ 59, y sorgo, $ 64.

Mar del Plata

Trigo candeal a $ 1820.

SORGO Y MAIZ DEKALB

COMPAÑIA GENERAL FABRIL FINANCIERA

Sociedad Anónima

De acuerdo con el artículo 28º de los Estatutos, el Directorio de la Compañía convoca a los señores accionistas a Asamblea General Ordinaria, que se realizará en la calle California 2098, piso 3º, Capital, el día 31 de Octubre de 1968, a las 10 horas, para tratar el siguiente

ORDEN DEL DIA

1º) Designación de dos accionistas para aprobar y firmar el acta de la Asamblea.

2º) Consideración Revalúo Contable Ley 17.335.

3º) Lectura y consideración de la Memoria del Directorio, Inventario, Balance General, Cuenta de Ganancias y Pérdidas, destino de las utilidades e Informe del Síndico correspondientes al ejercicio 80º, cerrado el 30 de Junio de 1968.

4º) Remuneración del Síndico Titular para el ejercicio 1968/69.

5º) Elección de Directores por dos años en el número que fije la Asamblea y de Síndicos Titular y Suplente por un año.

6º) Reforma de los Estatutos de la Sociedad, según proyecto que se halla a disposición de los señores accionistas en el local social.

7º Autorizar al Directorio o a las personas que el mismo designe para solicitar de la Secretaría de Estado de Justicia la aprobación de las reformas que sancione la Asamblea; para aceptar las modificaciones que sugiriese la Inspección General de Justicia, protocolizar las reformas y la Resolución que las apruebe y efectuar su publicación e inscripción en el Registro Público de Comercio.

Se recuerda a los señores accionistas que para tener derecho de asistencia y voto, deberán depositar sus acciones en la Administración, calle California 2098, 3er piso, hasta el 25 de Octubre corriente, como lo prescribe el artículo 31º de los Estatutos.

Buenos Aires, 7 de Octubre de 1968

EL DIRECTORIO

Los vacunos en Liniers

Mejores precios en novillos al disminuir las entradas

Disminuyeron los arribos de vacunos ayer en Liniers a poco más de 16.000 cabezas, stock que resultando insuficiente para las órdenes de compra del abasto y los exportadores, dió motivo a una puja creciente para la concreción de los negocios. En novillos fue evidente la mayor liberalidad de las empresas citadas antes, que pagaron como máximos $ 74,20 y 73,50, respectivamente, frente a 74 y 73,70 del lunes.

También para novillitos, vaquillonas y terneros privó clima propicio dada la ajustada relación entre oferta y demanda, de forma tal que las cotizaciones oscilaron en niveles satisfactorios. Igual estimación puede hacerse respecto a la venta del renglón conserva.

Precios extremos

Nov. muy liv.	$ 72,50 a	74.—
,, livianos	,, 72.— ,,	74,20
,, medianos	,, 71,20 ,,	73.—
,, pesados	,, 68.— ,,	71,90
,, muy pes.	,, 68.— ,,	72.—
,, overos neg.	,, 62.— ,,	68,10
,, cuarter.	,, 60.— ,,	67.—
Novillitos	,, 52.— ,,	82,80
Vaquil.	,, 51.— ,,	90.—
Terneros	,, 54.— ,,	120,80
Vacas cons.	,, 56.— ,,	62,90
,, conserva	,, 32.— ,,	50.—
Toros	,, 53.— ,,	64.—

Cotizaciones máximas

Novillos muy livianos, $ 74 por 29 con 381 kilogramos; livianos, 74,20 por 20 con 406; medianos, 73 por 24 con 432; pesados, 71,90 por 51 con 496; muy pesados, 72 por 11 con 524; overos negros, 68,10 por 13 con 423; novillitos, 82,80 por 11 con 251; vaquillonas, 90 por 14 con 252; terneros, 120.80 por 12 con 197; vacas, 62,90 por 14 con 392; toros, 64 por 9 y 8 con 571 y 625.

Entraron 7855 novillos, 5014 vacas, 3145 terneros y 289 toros. Total 16.303, remanente 83, total en oferta 16.386.

Compraron los siguientes frigoríficos: CAP Sansinena 711, CAP de la Torre 595, Anglo 907, Armour 460, Swift 916, Wilson 629, Monte Grande 573, Subga 37 y Pedró 197. Total 5025.

Entre matarifes y exportadores privados adquirieron 11.171 y con guía de invernar 65, quedando 125 como remanente.

Ventas de ayer, base 18 cabezas

Arancedo y Cía.: Del Vecchio, nt. 21, 7400 a 74,90; Moralejo, n. 25, 11.000 a 71,50; Luengo, n. 23, 12.870 a 71,90; Mustafá, vq. 23, 5150 a 81; Schinner, n. 78, 34.830 a 72,60; Paturlanne, vq. 22, 5200 a 79; Mac Mannus, toro, 21, 13.800 a 62; v. 19, 7810 a 47,10. **Alzaga Unzué y Cía.:** Alzaga Unzué, n. 21, 10.160 a 62; El Mataco, t. 20, 4240 a 82; Gómez Alzaga, t. 22, 4320 a 89,60; Magnin, n. 24, 10.370 a 73; n. 44, 20.200 a 72,50. **Azcona, Carlos R. y Cía.:** El Estribo, n. 28, 11.920 a 71. **Arrese, Massola y Cía.:** Urtizverrea, n. 24, 12.180 a 65; Reyes, t. 20, 4530 a 78,20; Muñoz, n. 18, 7300 a 69; n. 19, 8540 a 64,50; Ottone, nt. 23, 6450 a 74; Santos, n. 22, 11.110 a 71,70; Tropes, n. 22, 11.320 a 71,70; Aguerre, vq. 19, 4690 a 82; nt. 19, 5240 a 78.

Bavera, Pedro A. e Hijo: La Criolla, n. 26, 10.260 a 72,20; Pérez, n. 24, 10.620 a 71,70; Miglia, nt. 18, 5400 a 73,50. **Bunge y Born Ltda.:** Comega, n. 25, 10.090 a 67; Pissinis, n. 29, 13.020 a 72; Payé, v. 30, 10.700 a 53; Estamar, n. 28, 11.690 a 72; n. 24, 12.300 a 64,50. **Beltrán, M. y Cía.:** Lugano, n. 26, 11.100 a 69; Deprati, n. 25, 1400 a 66,20; Muñecas, n. 71, 36100 a 65; Lorenzatti, n. 25, 11.400 a 64. **Berardi y Cía.:** Bogino, n. 30, 14.350 a 71; Radrizzani, nt. 35, 12.820 a 75,50; Reggiardo, n. 18, 8490 a 70; González, vq. 22, 5400 a 80.

Crouzel, J. y Cía.: Ezquiaga, n. 24, 11.800 a 71. **Córdoba Hi'os Ltda.:** Don Ignacio, toro 19, 8960 a 60. **Crespo y Rodríguez:** Martín, n. 22, 8830 a 72; Etcheverry, n. 23, 14.090 a 67,70; Casal, n. 24, 12.760 a 66,90; Galicchio, n. 27, 11.300 a 70. **Chapar y Cía.:** Iraizos, n. 28, 11.250 a 73. **Comercial Ganadera:** Vinardell, n. 23, 12.080 a 66; Teran, t. 20, 4300 a 95; Beraza, n. 24, 11.200 a 72; Aralar, n. 39, 16.100 a 72; San Miguel, n. 18, 8800 a 66. **Casa Mazzino Ltda.:** Pellegrini, vq. 22, 5850 a 76; Bilbao, nt. 30, 11.230 a 70; Gonzalo, nt. 19, 6890 a 75; Ballester, n. 44, 18.050 a 72,50; Gallego, t. 37, 8820 a 77,30; Campodónico, v. 20, 8410 a 50. **Cereales, S.R.L.:** Sadow, n. 26, 13.920 a 70. **Colombo y Magliano:** Martínez, n. 35, 16.420 a 71,20; Beraza, n. 22, 11.110 a 71,60; Krabbe King, n. 24, 12.630 a 71; Ceserre, n. 24, 11.320 a 66,40; Pulido, nt. 19, 6570 a 73,70; Moles, vq. 21, 5610 a 79; Comisso, n. 21, 10.050 a 71,80. **Capdevielle, Kay y Cía.:** Alvarez, v. 33, 12.860 a 54; 20, 11.160 a 52; Vivanco, t. 24, 4880 a 74,60; t. 21, 4180 a 76; Hermido, vq. 19, 4880 a 78; 19, 5230 a 74; La Brava, n. 25, 10.170 a 70,90; nt. 22, 8360 a 72,30; 19, 6850 a 72,70; Donadío, nt. 19, 5340 a 71; Vinuela, n. 19, 9450 a 69,50; Ronconi, n. 26, 11.680 a 70,20; n. 21, 9170 a 70,70; Menditeguy, n. 25, 11.030 a 70; Dopico, n. 35, 18.040 a 65.

Daró y Rodríguez Hnos.: Iglesias, nt. 20, 6030 a 79; Casado, nt. 20, 6840 a 75,50; v. 22, 7100 a 72,50; Luccas, n. 24, 12.670 a 71. **Damiani y Pujol:** Los Robles, n. 21, 12.190 a 66,50; González, toro 23, 13.240 a 63,50.

Etchegaray, Lizaso y Cía.: Painnun, n. 32, 77.730 a 66,30; Lary Storch, n. 23, 10.880 a 71,10; Agliati, nt. 21, 6860 a 71,90; n. 19, 7360 a 68; Juncal, n. 20, 8200 a 72,50; 18, 7290 a 73,10.

Federación Arg. de Coop. Agrarias: San Fernando, nt. 20, 5370 a 77,10; Lattanzi, n. 26, 13.040 a 70; Martín, n. 23, 11.550 a 70; Esquiaga, n. 25, 12.730 a 70,80; Megatrin, n. 29, 13.690 a 65,30. **Ferias Ganaderas Unidas:** Luro, n. 30, 11.950 a 72. **Fossati, Mercados S. A.:** Estancia Elisa, n. 25, 11.890 a 71; Francese, vq. 26, 7060 a 75; Laplacette, vq. 19, 5880 a 68.

Gomegar S.A.: Muntaner, vq. 25, 7890 a 75; Nieto, vq. 25, 7200 a 73,40; Montanase, n. 19, 9950 a 66,50; v. 23, 7660 a 37. **Gallini, Luis:** Schteimberg, n. 24, 11.190 a 72; 24, 11.000 a 72. **Gaddi, V. y Cía.:** Gallo, n. 20, 7950 a 70; Caldentey, nt. 21, 5900 a 76. **Gibson Hnos.:** Lynch, v. 20, 6990 a 37. **Granar S.A.:** Lahitte, n. 20, 8310 a 67; Martínez, n. 18, 8770 a 65; Marini, t. 38, 7150 a 84; Monciá, nt. 19, 6400 a 78; Marini, n. 29, 12.760 a 70. **Goñi, Ig. y Hnos Ltda.:** Plumerillos, n. 25, 11.820 a 70,80; Gene, n. 28, 11.590 a 71; La Unida, t. 24, 5420 a 92; Raffo, nt. 35, 10.040 a 68.

Harrington, Juan B.: Villanueva, nt. 30, 11.230 a 73. **Hijos de Miguel Castellar y Cía.:** Ballarena, vq. 39, 11.960 a 78; Boca de la Sierrra, n. 23, 9050 a 73; Adaglio, n. 19, 5150 a 73; Huarte, n. 25, 12.180 a 71,80; Olivetto, t. 21, 4180 a 80. **Heguy Hnos. y Cía.:** Paunero, n. 55, 25.170 a 72; Calvo, nt. 23, 6400 a 74; Santa Ana, vq. 32, 8690 a 81; vq. 39, 11.150 a 76; vq. 27, 8250 a 73,60; nt. 23, 8150 a 74.

Iriart, A. y Cía.: Muñecas, n. 73, 37.110 a 63; Echeverría, n. 25, 12.850 a 66,50. **Ibarra y Cía. Ltda.:** E. del Oeste, n. 56, 24.550 a 69,50; Cominda, toro 25, 9730 a 57.

Kelly, Monteverde y Cía.: El Madroño, n. 28, 11.810 a 72; La Chispa, t. 40, 6830 a 64.

Lalor S.A.: Melincué, n. 31, 13.260 a 70,80; Etcheberry, n. 27, 12.030 a 72; Márquez, n. 32, 16.730 a 64; Herrerra Vegas, n. 31, 12.460 a 72,10; Goya Ruiz, n. 27, 11.320 a 72,30; n. 56, 23.300 a 73; Pinasco, n. 26, 11.130 a 70,50; Revello, n. 30, 16.130 a 66,20; n. 22, 9930 a 70; Oyhamburu, n. 24, 10.900 a 70,60; La Negra, toro, 22, 15.640 a 55; v. 25, 10.250 a 38; 28, 11.620 a 45; El Carmen, n. 23, 10.040 a 71,10; Unitas, n. 51, 25.310 a 71,90; Calvet, nt. 18, 5600 a 75,80; La Elvira, n. 25, 10.830 a 72,10; Don Adolfo, n. 20 ,8130 a 74,20; t. 26, 5280 a 91; n. 28, 12.130 a 72,80.

La Agrícola Ganadera: Louzner, n. 27, 11.100 a 72; Los Talas S. A.; Engelke, nt. 34, 12.440 a 75; Fernández, n. 35, 14.910 a 72; Ramos Mejía, n. 26, 10.970 a 72.50; La Constancia, n. 39, 16.990 a 71; n. 21, 8580 a 71; Villanueva, n. 30, 11.480 a 72; n. 29, 11.710 a 71; Ludeba, nt. 30, 11.160 a 74; Villanueva, n. 22, 11.500 a 63.

Lanusse P. y A.: Comas, n. 25, 11.400 a 67; Moulin, n. 19, 11.700 a 64; Caribea, n. 27, 12.000 a 71,50; 26, 11.830 a 71.40; Demaria, n. 23, 10.320 a 72; Aguapé, n. 24, 10.400 a 71,50; 20, 9200 a 71,50; 26, 12.100 a 71,50; 25, 12.000 a 71.50; 30, 14.840 a 71.50; El Horizonte, n. 36, 16.200 a 66; Brambilla, n. 22, 10.650 a 70; Brumana, n. 28, 13.160 a 72,80; Casares, n. 23, 9640 a 72; Anchorena, n. 27, 11.830 a 71.70; El Vecino, n. 27, 11.630 a 72; Isalema, n. 24, 12.620 a 63; Eusebio, n. 42, 23.060 a 64.90; Farole, n. 2, 12.160 a 64.50; Martona, n. 34, 18.150 a 65; 30, 10.086 a 65; Mazzino, n. 27, 12.440 a 72; La Josefina, n. 23 10.470 a 71; 18, 8040 a 71; La Vespertina, v. 58, 12.820 a 38.50; Santa Elena, n. 25, 11.180 a 72; 25 11.520 a 71.80; Podestá, n. 26, 11.800 a 71.90; Sáenz Rozas, n. 22, 10.020 a 71; Pereyra Iraola, n. 25, 13.900 a 64.80; Perkins, n. 25, 13.900 a 64.80; Perkins, n. 25, 11.250 a 71.40; Trebolares, n. 22, 10.000 a 68.90; 27, 12.500 a 68.70; Prida, t. 24, 4250 a 65.80; t. 18, 3370 a 60; Zemborain, vq. 29, 6630 a 60.

Miles, Bobbett y Cía.: Elverdin, n. 22, 10.600 a 65.50; n. 19, 7560 a 71.50; De Luca, n. 18, 8120 a 63; v. 20, 7550 a 45.

Méndez J. M. y Cía.: Menvielle, t. 19, 3710 a 77; Duomo, t. 60, 13.890 a 80; Groisman, n. 33, 13.270 a 64.90.

Mendizábal A. J. y Cía.: Gougy, n. 49, 23.220 a 64; Los Riojanos, nt. 20, 7390 a 74.70; Alpe, t. 100, 16.530 a 70; 23, 3330 a 55; Obligado, t. 20, 4310 a 82; vq. 38, 10.540 a 73; Mateos, vq. 18, 4660 a 75; Saini, n. 22, 8650 a 67.

Monasterio A. P. y Cía.: Steimberg, n. 18, 6880 a 73.50; Tiela, n. 32, 13.620 a 71; Galli, v. 22, 8980 a 55; v. 21, 7640 a 50.0; Tamborenea, n. 29, 11,050 a 74; Campion, t. 20, 4630 a 88.50; Taso, nt. 24, 6480 a 77; Poveda, v. 18, 6110 a 45.10; Salamanco, n. 27, 11,470 a 71.50; Pugnaloni, n. 28, 11.730 a 72; Rocampo, n. 56, 23.980 a 71; Taurel, n. 25, 11.300 a 72.

Nieva, Landa S. A.: Don Oscar, n. 24, 11.700 a 65,70; Quarleri, n. 19, 7800 a 71,80.

Oscamou y Cía.: Grillo, vq. 18, 5170 a 65; Ginocchio, n. 25, 10.720 a 70.

Pucheu R. H.: García, v. 24, 6420 a 37. **Pryor e Hijo:** Scurry, n. 27, 12.540 a 64.

Reges, Talla y Cía.: Frene, vq. 24, 6360 a 74; Don Carlos, n. 20, 7630 a 73,10; Figueroa, vq. 31, 8500 a 71.

Sola Guillermo: Garciarena, n. 25, 11.930 a 71,80; La Bosie, t. 34, 7510 a 82. **Santamarina e Hijos S. A.:** Panadeiro, n. 28, 12.430 a 70; Barraza, n. 27, 11.580 a 71; Cunella, n. 27, 12.570 a 72; Uzubiaga, n. 18, 7350 a 72,20; Santamarina, n. 33, 14.800 a 71,90. **Sambrizi E. y Cía.:** Novaira, n. 27, 15 470 a 65; Nardi, vq. 19, 5100 a 74,10; Iriarte, vq. 19, 4810 a 75.

Usandizága Mario A.: Martirena, n. 23, 12.460 a 70,60; Cattáneo, n. 19, 9900 a 66; Usandizága, n. 21, 9910 a 70,40.

Vélaz Angel y Cía. Ltda.: San Juan, vq. 20, 4810 a 80; nt. 20, 7270 a 75,50; vq. 21, 5820 a 73; n. 26, 10.330 a 70,50; v. 20, 8630 a 54; Giussoni, n. 18, 8550 a 64; Gorriti, n. 28, 12.200 a 62; O'neill, n. 24, 9320 a 70; Toyos, nt. 30, 9540 a 72; Mitre, n. 26, 9940 a 73; Maggi, v. 22, 12,050 a 51; Costa, n. 24, 9590 a 73,20; Porta, n. 20, 10.890 a 66,50; Palletti, vq. 30, 8050 a 76; Arbeilbide, v. 27, 10.100 a 62; Rasmussen, n. 18, 7700 a 71; Tormey, n. 26, 13.600 a 65; Selvo, v. 22, 7980 a 45; Christiani, nt. 27, 9540 a 77; Los Varones, vq. 27, 7590 a 76; Sagardoy, t. 21, 4570 a 70.

Mercado de Hacienda a Término de Bs. As.

Novillos Liniers Liv.	Ajuste	Clausura Comp.	Vend.
Noviembre	70,60	70,20	71,10
Diciembre	70,70	70,20	71,20
Enero	71,40	70,80	72.—
Febrero	72,30	71,60	73.—
Marzo	73,30	72,70	74.—
Abril	—	73.—	—
Disponible	71.—	—	—
Liniers-Pes.			
Noviembre	69,10	68,60	69,60
Diciembre	69,30	68,70	70.—
Enero	70,60	70,10	71,20
Febrero	71,30	70,60	72.—
Marzo	72,30	71,60	73.—
Abril	—	—	—
Disponible	70.—	—	—

Mercado de Hacienda

ROSARIO.— Entrada muy numerosa, con el 62% de novillos y novillitos, hubo ayer en el Mercado de Hacienda, donde arribaron 1527 cabezas. Los precios resultaron bajos, en general, aunque alcanzaron mejor nivel para los lotes livianos, especiales y buenos. Las cotizaciones extremas de la jornada fueron las siguientes: novillos, de $ 66,20 a $ 68,10; novillitos, de $ 68 a $ 77,40; vacas, de $ 55 a $ 58; vaquillonas, de $ 62 a $ 72,80; terneros, de $ 72,80 a $ 87,20, y toros y torunos, de $ 47 a $ 54,20 el kilogramo en pie.

Remates de carnes

Las negociaciones con vacunos en el día de ayer no sufrieron variantes de importancia con relación a las subastas efectuadas el lunes. Los niveles logrados por los distintos tipos de carne deben considerarse razonables, no existiendo inconvenientes en la colocación de los lotes ofertados.

Ovinos: Plaza encalmada. Promedio de venta por kilo, 70 a 100 pesos.

MERCADO DE ABASTO. — Lotes vendidos: Mercado Central de Carnes S. A., 707 vacunos y 250 ovinos; Gómez Thwaites S. R. L., 1004 vacunos; Jorge Santamaría Winter, 536 vacunos y 100 ovinos; Gestro S. C. A. (1er. turno), 120 vacunos y 30 ovinos; Gestro S.C.A. (2º turno), 321 vacunos y 379 ovinos; Frigorífico Avellaneda (primer turno), 150 vacunos y 30 ovinos; Frigorífico Avellaneda (2do. turno), 160 vacunos y 50 ovinos; Frigorífico Lourdes, 142 vacunos y 40 ovinos, y Frigorífico Olivos, 175 vacunos. Totales: 3315 vacunos con 232.000 kilogramos y 879 vacunos con 10.500 kilogramos.

Cotizaciones: Novillos, 655 lotes, $ 101 mínimo por kilo, $ 110 máximo por kilo, con plaza animada; novillitos, 549, 104, 117, animada; vaquillonas, 488, 99, 115, entonada; terneros, 667, 115, 155, animada; vacas, 499, 84, 104, encalmada; toros, 70, 68, 91, encalmada; cuartos traseros, 210, 101, 156, entonada, y cuartos delanteros, 167, 74, 90, encalmada.

Mercado de Carnes de Londres

LONDRES, 15 (R.). — Precios máximos y mínimos en Smithfield.

Carne vacuna: Medias reses escocesas, de 29 a 35; medias reses Irlanda del Norte, de 28½ a 29½; cuartos traseros enfriados yugoslavos, de 34 a 38; cuartos delanteros enfriados yugoslavos, de 22 a 25.

Ternera: Inglesa especial, de 54 a 64; inglesa mediano, de 22 a 35; inglesa mamones, de 20 a 29; escocesa mamones, de 18 a 24.

Ovina: Ovejas, de 11 a 14.

Cordero: Escocesa, de 28 a 38; inglesa, de 28 a 38; Nueva Zelandia, de 30 a 32.

Carne porcina: Inglesa, menos de 100, de 22 a 33; inglesa, 101|120, de 23 a 32; inglesa, 121|140, de 25 a 28; inglesa, 141|170, de 23 a 26½; inglesa, 171 y más, de 23 a 25.

Entradas totales vacunos y terneras en toneladas el 14|10|68: Argentina, 27; Reino Unido, 336; Irlanda, 230; Australia, 10; Nueva Zelandia, 4; otros dominios, 1; Uruguay, 40; otros países americanos, 28; Países Bajos, 8; Yugoslavia, 112; otros países, 41. Tonelaje total, 834.

LINIERS
Ayer recibimos y vendimos
92 consignaciones con 2.473 VACUNOS
CONSIGNE UD. TAMBIEN A PEDRO Y ANTONIO LANUSSE SOCIEDAD ANONIMA

SORGO HIBRIDO FORRAJERO
SUDAX
RAPIDO PASTOREO
más proteína más vacas en menos campo
SUDAX es DEKALB por eso rinde

TENACIDAD Y RESISTENCIA
Son las características de los discos INGERSOLL únicos con acero laminado en cruz. Fabricados en un amplio rango de tipos y medidas (14" a 36") para todo tipo de implementos de fabricación nacional o importada.

Agrobaires S.R.L.
Maquinaria Agrícola
FLORIDA 142 - 6º Piso - Capital
Tel. 45-9474 y 46-6025

Ya consignó usted?
mercado ganadero s.a.
PAGO EN 24 HORAS
Viamonte 1167-46-3439/3342

CAMPO EN MAGDALENA
A 8 Km. Estación I. Correas, urgte. vdo. 73 hect. de buen campo, luz eléctrica, molino, población. Facilidades. Disponemos de fracciones para desalojados. Consúltenos.
SUPPA, PUIG S.C.A.
Rodríguez Peña 428 — T. E. 46-5963|4637|9614 y 40-0871

PRESENTES EN TODAS LAS ZONAS DE PRODUCCION Y
en los MERCADOS de LANAS
Berardi & Cía.
CONSIGNATARIOS - MARTILLEROS
CANGALLO 444 Buenos Aires
TEL. 33-3657/34-9611/30-8297
GRAL. ROCA / ESQUEL / BARILOCHE / Berardi & Cía. Buenos Aires / ZAPALA / Julio Martínez / COMODORO RIVADAVIA / Berardi & Cía. / Com. Riv. S.R.L. / 9 de Julio 832 / Com. Rivadavia / CMTE. PIEDRABUENA / Antonio Feu
PUERTO DESEADO / Esteban Martinovic / SAN JULIAN / Florencio Santesteban / GRAL. PICO / Berardi & Cía. / Gral. Pico S.R.L. / Calle 17 Nº 1174
CORDOBA / Cañada Verde / Berardi & Cía. / Cañada Verde / Carro Quemado / LA PAMPA / Quemú Quemu / Fidel Iglesias
MERCADOS CENTRALES
MERCADO DE LINIERS Casilla 2 T. E. 68-5000
BARRACA MONTES DE OCA 415 T. E. 22-4145/1577
MERCADO GENERAL DE HACIENDA DE AVELLANEDA T. E. 22-8200 8209 y 6930

Un sólido repunte se registró en Nueva York

NUEVA YORK, 15 (R.). — El mercado accionario registró hoy sólido, aunque poco espectacular avance, dentro de operaciones más activas. El índice de alzas y bajas fue de 740-600, casi similar al de ayer, cuando se registraron 731 subas y 606 declinaciones.

Los promedios bursátiles también señalaron alzas de precios, comparativamente modestas. Las acciones clásicas registraron un avance sostenido durante la tarde, lo que contribuyó a dar más vigor al mercado. Los valores especulativos despertaron de un letargo inicial, apoyados por balances empresarios favorables, especialmente el de Burroughs y el Honeywell.

También dieron impulso a la plaza la elevada cifra de ventas de automóviles, el aumento del 5,6 por ciento en la producción de acero y la renovación de la expectativa acerca de que las conversaciones de paz sobre Vietnam tomen un camino positivo.

Acciones

	Hoy	Ant.
Allied Chemical	35¾	35⅝
Allis Chalmers	27⅝	27⅞
Alum. Co. of Amer.	72	72⅞
American Can	50½	50½
American Cyanamid	31½	40⅞
Amer. Home Products	58⅞	58¼
American Motors	14⅛	14¼
American Tel. & Tel.	54⅞	54⅝
Anaconda	51	49⅜
Armour	52½	50⅞
Atchison Topeka	33⅞	34¼
Atlas Corporation	6¼	6
Bendix	47	47⅜
Bethlehem Steel	32¾	31⅛
Boeing Airplane	56½	57½
Burroughs	227¾	230
Canadian Pacific	77	77
Case (J.I.)	20	20⅜
Caterpillar Tractor	44⅛	43¾
Chase Manhattan	84⅜	83¾
Chrysler	68¾	69
Coca Cola	71¾	72¼
Colgate	49	48¼
Continental Can	58¾	58
Corn Products	44⅞	44⅞
Deere	56⅜	56½
Dow Chemical	83½	83⅝
Dupont de Nemours	171⅝	170¾
Eastman Kodak	84¼	84
Firestone	64⅞	64
Ford Motor	57⅛	54⅞
General Electric	92¼	90¼
General Foods	89	88¼
General Motors	85½	85¼
General Tire	31⅝	31¼
Gillette	54½	53¼
Goodyear	59¼	59¼
Hiram Walker	35⅝	35½
Int. Bus. Machines	315	319¾
Int. Harvest	36¼	35¾
Int. Paper	35½	35¼
Kaiser Aluminium	38⅞	38⅛
Lockheed Aircraft	57¼	55¼
Merck	87¾	88
Metro Goldwyn Mayer	49⅝	51⅜
Moore McCormack	26⅛	25¾
Nat. Casch Resgiter	129	130⅝
Nat. Dairy	43⅝	43⅝
Norfolk & Western	114⅞	112
N. Pacific	58	57⅛
Panamerican	25⅞	25
Parke Davis	27⅝	27⅝
Pennzoil	163	163½
Pepsicola	48	48
Pfizer Chas	72¼	73½
Philips Morris	58	57
Quaker Oats	50¼	49¾
Radio Corp.	48⅞	48⅞
Republic Steel	44⅜	43½
Schering	80	80⅜
Shell	69½	68¾
Singer	80⅛	80⅛
St. Oil California	66	66
St. Oil N. Jersey	78¾	78⅞
Studebaker	59½	59⅝
Swift	29⅞	29¾
Texaco	84¾	84⅞
Union Carbide	46½	46⅝
Union Pacific	58⅛	59
United Airc.	64¼	66⅞
U. S. Steel	44½	43¼
Western Union	37⅝	38½
Westinghouse Elec.	76⅜	77½
Xerox	273¾	276¾
Technicolor	43¼	43½
Bank of America	80¾	80½
First N. C. Bank	79⅜	79
Manufacturers Hanover	63¾	63¾
Morgan Guaranty	118¾	118⅝
Royal Dutch	86	86
Travelers Insurance	34⅝	34

Promedios Dow Jones

Industriales	955,31	949,46
Ferrocarriles	271,05	271,55
Serv. públicos	130,14	130,30
General	340,41	339,72
STANDARD & POOR'S		
Prom. de 500 ac.	103.53	103.32
Vtas. en mil. ac.	13.410	11.980
FONDOS DE INVERSION		
Cap. Growth Fund	15,34	15,35
Fund of Funds	25,64	25,63
Dollar Funds	13,93	13,42
Fund of New York	13,15	13,12
Dreyfus	17,33	17,24

Imperial Chemical	64/-
Metal Box Co.	58/3
Mont Isa Mines	65/3
New Broken Hill	121/10
Rank Organization	93/6
Shell Transport	83/1
S.K.F. "B"	31½
Western Holdings Ltd.	7½
Woolworth (F. W.)	18/10

Bolsa de París

PARIS, 15 (R). — La bolsa accionaria volvió a operar hoy con tono irregular dentro de transacciones menos activas que en la víspera.

Las operaciones de la fecha se destacaron por el repunte que experimentó C. I. C. y la brusca baja registrada por Citroën, en este caso debido a la nerviosidad existente con motivo de la falta de nuevos hechos concretos con respecto a la participación de Fiat dentro de la empresa. Michelin también aflojó. Locafrance y CCF repuntaron en el sector bancario, que continuó ofreciendo una tónica irregular debido al recientemente alto volumen de transacciones en las acciones de CIC y Credit du Nord.

Las emisiones internacionales se cotizaron con tono encalmado y precios en general más firmes.

	Hoy
Banque de Paris	200,50
Inserting Charter	40,20
C. G. F.	402,50
De Beeres	390,30
Pechiney	168,50
Peñarroya	75,30
Rhône Poulenc	177,20
Suez	367,—
Chargueurs Reunis	187,—
Quilmes	319,—
Schneider	163,50
Shell	50,—
Rente 3½ %	160,—
3% Perpetuel	58,20
Fonds 5 %, 1920/60	125,—
Fonds 3 %, 1945/54	67.80
Argentino, conv. 3 %	s/c.
Banco Franco-Argentino	99,20
Canadian Pacific	320,—
Ch. de Fer Santa Fe	21,10
Ch. de Fer Paris-Lyons	95,—
Port du Rosario	167,—
Uruguay 5 %, 1905	s/c.
Uruguay 5 %, 1909	s/c.

Bolsa de Francfort

FRANCFORT, 15 (R.). — Cierre en marcos.

Allg. Elektrizitaets - Gesellschaft - AEG	542.—
Badische Anilin & Soda-Fabrik - BASF	249,50
Bemberg, I. P.	358.—
Brown Bouveri & Cie.	542.—
Continental Grummdwerke	249.—
Daimler-Benz	435.—
Deutsche Gold und Silber-Scheideanstalt Degussa	724,50
Farbenfabriken Bayer	215,50
I. G. Farben Liquis	3,35
Hoechster Farbwerke	281,70
Hoesch AG	161.—
Kloeckner-Humboldt-Deutz	289.—
Kloeckner-Werke	147.—
Mannesmann	168.—
Masch. Fab. Augsburg-Nuernberg - MAN	494.—
NSU Motorenwerke	360,50
Rhein Stahlwerke	131 ⅞
Schering	390,60
Siemens & Halske	316.—
Thyssen-Huette	208.—
Wolkswagenwerk	580,50
Deutsche Bank AG	339,10
Dresdner Bank AG	312,50
Norddeutscher Lloyd	174.—
4% Bundersrepublick Deutschland von 1957	107 ½
5½% Bundersrepub. Deutschland von 1959	100 ⅛
6% Bundersrepublick Deutschland von 1960	100 ⅛

Bolsa de Zurich

ZURICH, 15 (R). — Cierre.

	Hoy
Scheweiz. Bankgesellschaft	4.850
Brown Moveri	2.705
CIBA, Registered	6.710
Nestle, Beaber	3.210
Nestle, Registered	2.045
Aluminium Suisse Registered	3.200
Dupont de Nemours	738.00
Eastman Kodak	359.00
General Motors	368.00
International Nickel	167.00
Standard Oil New Jersey	338.00
Cía. Italo Arg. de Electric.	33.75
Société d'Electricité (Sodec)	277.50
A. E. G.	582.00

Bolsa de Ginebra

	Hoy
Soc. Elect. Luxembourg	276½
Italo Argentina Elec.	34
Astra Petroleum	2.50

Bolsa de Milán

MILAN, 15 (R.). — Cierre hoy.

Prestito 5 % 1947/48	9.760.—
Dalmine	1.051.—
La Centrale	6.150.—
Mira Lanza	45.800.—
Breda	2.641.—
Cartiere Burgo	13.790.—
Finsider	547.—
Italsider Cornigliano	805.—
Olivetti	2.911.—
Saffa	4.850.—
Stet	2.950.—
Assicurazioni di Triestre	54.850.—
Montecatini	1.163.—
Fiat S. P. A.	2.735.—
Pirelli	3.510.—
Pirelli S. P. A.	2.634.—
Snia Viscosa	2.870.—
Terni	234.—
Linificio	3.699.—
Marelli Ercole	555.—
Magneti Marelli	1.300.—
Lanerossi	3.252.—
Finmare	344.—

Bolsa de Roma

ROMA, 15 (R.). — Cierre hoy.

Italcable	7.300.—

Bolsa de Londres

LONDRES, 15 (R.). — El mercado bursátil cerró hoy con tono firme. La tendencia inicial fue sostenida, apoyada por balances empresarios favorables, pero luego la plaza comenzó a fluctuar con tendencia bajista. Sin embargo, el tono fue nuevamente alcista cuando se conocieron las cifras del intercambio de septiembre, que resultaron menos desfavorables que lo que se había supuesto.

El volumen operado fue más elevado que el registrado últimamente, pero la amenaza de huelga en la industria de la ingeniería continuó ejerciendo una influencia restrictiva.

Las acciones industriales de primera línea se afirmaron alrededor de un chelín. El sector petrolero estuvo firme. Esso finalizó 1/9 más alto, a pesar del desmentido de que había descubierto un depósito de gas en el mar del Norte.

Las minas de oro cerraron con bajas de alrededor de 2/-, no obstante un repunte experimentado en la parte final.

	Hoy
Antofagasta (Chile)	44¾
Bank of London	55/9
Cable and Wireless	28/4
Coats (J. P.)	66/6
Messina (Trans.) Mines	62/6
Ocean Wilson (Holdings) Ltd. Ord.	7/7
Royal Dutch Pet. Co.	31¼
São Paulo (Brazil.) Rly Co. Ltda.	4/9
Zambia Broken Hill	1/7
Bahia (St. of) 5% 1928	41 a 43
Chilean Mixed	53
Chilean 2½% Cons.	33 11/16
Minas G. 1928/58 6½%	43 a 45
Niteroi 7%	25 a 29
Parana (St. of) 1958 7%	89 a 91
Peru National Loan 6%	136
Rio de Janeiro (State) 7%, 1927	29 a 31
São Paulo 7½%	60 a 62
São Paulo 6% Serie "A"	89 a 91
São Paulo 6% Serie "B"	89 a 91
São Paulo 6% Serie "C"	89 a 91
Uruguay 3½%	43
Uruguay 5% 1905	98
Uruguay 5% 1915	98
Uruguay 5% 1914	150
Blyvooruitzich Gold Mining Co.	38/9
British Am. Tobacco	137/3
British Motors	14/1
Broken Hill	173/4
De Beers Mines	32 15/16

Mercado Argentino a Término de Ganado

Novillos Liniers Liv.	Ajuste	Clausura Comp.	Vend.
Disponible	72,50	—	—
Noviembre	67,50	67.—	68,60
Diciembre	68.—	67.—	69,30
Enero	69,80	70.—	70,50
Febrero	71.—	71.—	72.—
Marzo	72,50	72.—	74.—
Abril	—	73.—	—
Liniers-Pes.			
Disponible	71.—	—	—
Noviembre	68,50	67.—	69.—
Diciembre	68,80	67,50	70.—
Enero	70,50	70.—	71.—
Febrero	71,50	70.—	73.—
Marzo	72.—	70.—	74.—
Abril	—	—	—
Operaciones realizadas			
Medianos			
Enero	70.—	—	—

Precios firmes en la plaza lanera

Con amplia representación de la exportación y de la industria, continuó actuando la demanda, en la plaza local de lanas, exteriorizando muy buen interés por todos los tipos y procedencias de mediana a superior calidad y aplicando precios que acusaron acentuada firmeza, pero limitándose a operar en la escala reducida que permiten las pocas existencias y los aislados arribos de lanas de la nueva zafra.

Las partidas originarias de las distintas zonas del sur del país siguieron teniendo en los compradores de la industria local a sus principales adquirentes, quienes continuaron examinando los pocos lotes disponibles y mostrando gran interés por los recientemente arribados. Con base muy firme, las ventas de la jornada registraron un máximo de excepción, ya que se obtuvo $ 3800 por una partida de 6000 kilos de lana fina, de la nueva esquila, procedente de la zona de Patagones, que fue adquirida por una fábrica local, con facilidades de pago.

Las lanas de Buenos Aires y de La Pampa se negociaron en escala muy reducida, por las escasas existencias, pero con evidente mercado muy firme, tanto para envellonadas como para segundas esquilas de buena mecha y borregas, para las que trascendieron ofertas ampliamente remunerativas, por todas las finuras.

Los compradores de cueros lanares operaron con buen interés y precios muy firmes, en tanto que los que habitualmente adquieren cueros secos de vacunos, mantuvieron sus ofertas dentro de niveles sostenidos. Para los cueros salados de vacunos subsistió un ambiente firme.

Lanas enteras, Patagones, fina, neva, 6000 kgrs. a $ 3800; barriga y pedazos de lote, 900 a 1900.

Viedma - Río Negro, fina y prima, algo semilla vieja, 7000 kgrs. a $ 2750.

Chubut, fina y prima, 11.000 kgrs. a $ 2800.

Buenos Aires, cr. fina abrojuda, 100 kgrs. a $ 1100; cr. gruesa semilluda, 800 a 800.

Segunda esquila, La Pampa, 2da. cr. fina con semilla, 2000 kgrs. a $ 950.

Borrega, Buenos Aires, borr. cruza fina, 600 kgrs. a $ 1700.

Barriga - Pedazos, Chubut, 1600 kgrs. a $ 1400

Barrigas, Buenos Aires, cruza fina, 1000 kgrs. a $ 650; cr. fina y mediana, 1600 kgrs. de 575 a 700, idem, con semilla, 300 a 550.

Lana negra, Chubut, fina, 200 kgrs. a $ 1100.

Pieles lanares, Buenos Aires, cr. finos estación 1000 kgrs. a $ 120; corto y pelado, 300 a 35; borregos, 200 a 70.

La Pampa, cr. finos estación, 800 kgrs. a $ 110; corto y pelado, 100 a 30; borregos, 200 a 70.

Cueros secos de vac. bec. y non., 600 kgrs. de $ 700 a 750.

Potros secos, 20 C. $ 45.

Cerdas, Colas, Medias y cuartas, a 3200.

300 kgrs. de $ 9000 a 9300.

Cerda de tuse, 250 kgrs. de $ 3000

Plaza tranquila rigió para cerdos

No obstante haberse reducido las entradas a sólo 3900 animales, las subastas de porcinos tuvieron ayer un trámite tranquilo como el del lunes, y los precios de las distintas clasificaciones no reaccionaron de las bajas últimas. Tanto el abasto como los chacinadores ratificaron las habituales preferencias por lotes del tipo carnudo y peso entre 100 y 120 kilogramos, por los que abonaron hasta $ 145,20 en capones y 134 por chanchas, contra 149 y 133,10 de anteayer.

Entraron 3906 cerdos, que sumados a los 148 del remanente totalizaron una oferta de 4054, de los cuales 258 quedaron sin colocar. Los precios oscilaron de 93 a 145,20 pesos, y de los frigoríficos operó Wilson llevando 174 cabezas. Los abastecedores usuarios del Lisandro de la Torre adquirieron 662, matarifes de afuera 2876, y con guía de invernar 84.

Ventas de ayer, base 18 cabezas.

Asoc. de Coop. Argentinas: Condinanzo, 31, 2890 kilogramos a 138 pesos por kilo. **Arrese, Massola y Cía.:** González, 31, 2960 a 135, y 18, 2120 a 132.

Bunge y Born Ltda.: Premiani, 23, 2870 a 139, y 22, 3430 a 112,50. **Comercial Ganadera:** Olivero, 23, 2430 a 142, y 19, 2620 a 126. **Crespo y Rodríguez:** Manfredi, 30, 3400 a 141; Puercetti, 25, 3280 a 140. **Colombo y Magliano:** Unión Gandarense 20, 2390 a 145,20; Gómez, 27, 2690 a 141,20; Valla, 20, 2020 a 140,20; Baldoma, 21, 2770 a 130; Sivero, 21, 2070 a 136,20; Fonseca, 26, 2200 a 130; Durán, 21, 2500 a 135, y 21, 2810 a 135; Bosso 23, 2530 a 135; Borio, 21, 2010 a 13,50; Carkes, 21, 2270 a 145,10; 36 4160 a 143,50, y 32, 3400 a 140; Mancini, 29, 2580 a 135,20; Pauletti, 28, 2820 a 135, y 20, 1600 a 135. **Cilchevky Samuel:** Astegiano, 46 5120 a 145,20, y 19, 2240 a 140; La Emilia, 21, 2380 a 138; 19, 2600 a 125, y 25 3820 a 105. **Daró y Rodríguez Hnos.:** Chicote, 72, 7520 a 140, y 25, 2390 a 140.

Fed. Arg. de Coop. Agrarias: Gatto, 37, 4240 a 140,50.

Gibson Hnos.: Pierucci, 24, 2930 a 140. **Gomegar S.A.:** Lamberbont, 29, 3210 a 142; Borghi, 33, 3850 a 140, y 46, 7030 a 123.

Lalor S.A.: Guazzoni, 32, 3590 a 145; Ryga, 41, 4630 a 143, y 18, 3000 a 86,50; Dezes, 31, 3170 a 137; González, 24, 1940 a 120.

Maure, Iturralde y Cía.: Cresimbeni, 28, 2990 a 144,20; Capaldo, 30 3280 a 140, y 26, 3530 a 138; Giacomuzzi, 33, 3260 a 138; 24, 3000 a 130, y 27, 2260 a 128. **Maggi, Vélez y Cía.:** Biglieri, 51, 7060 a 143, y 36, 5530 a 140; Colletta, 33, 3670 a 142, y 36 5060 a 140; Giorgetti, 38, 3600 a 140; Pavani, 25, 2870 a 140; Fabrilac, 35, 3690 a 140; Alberdi, 28, 3770 a 140; Ricci, 44, 5260 a 137.

Suc. Rodríguez Ignacio: Llobell, 52, 5230 a 142, y 24, 1990 a 130; Serratto, 20, 2910 a 140.

Usandizaga Mario A.: Moldes, 40, 4500 a 143; Urdampilleta, 23, 2620 a 143; Broggi, 60, 7890 a 140; Paoloni, 22, 2500 a 140; Geli, 28, 2860 a 140, y 23, 2920 a 135; Tranquili, 28, 3360 a 140; De Dominici, 22, 2070 a 135.

Vázquez José Ignacio S.A.: Prats, 20, 2080 a 145,20, y 23, 2270 a 143,50; Fadete, 60, 1340 a 145; Mancussi, 23, 2190 a 144, y 24, 1870 a 141,50; Miatello, 23, 2550 a 143,50; 25, 2530 a 141,80; 21, 1820 a 140,80, y 32, 3610 a 140; Podestá, 28, 3030 a 143,20; Elordi, 21, 2120 a 143,20, y 20, 1920 a 141,80; Albertengo, 20 2090 a 143; Bernardi, 26, 2740 a 42,60, y 23, 2220 a 140,20; Amatriani, 26, 2340 a 142,50; Vázquez, 67, 8790 a 140; Castagno, 20, 2320 a 140, y 20, 2480 a 140. **Vélaz Angel y Cía. Ltda.:** Ottonelli, 60, 6170 a 136; Gómez, 27, 2670 a 135.

Los ovinos en Avellaneda

Se pagaron ayer precios más bajos

Fue superior la oferta de ayer con respecto a la del lunes por el número de animales puestos para la venta en este mercado y, como es corriente, el mayor componente lo constituyeron los corderos. Por esta razón tuvieron que liquidarse con otros quebrantos, muy particularmente los conjuntos generales a inferiores que, con trabajosa realización, soportaron diferencias apreciables y de consideración moderada en los demás casos.

En la categoría de ovejas no se mantuvieron los niveles anteriores, pues la demanda rebajó en todos los casos su interés, si bien es cierto que los actuales valores distan de ser flojos. Más o menos lo mismo ocurrió en los renglones de borregos, capones y carneros.

COTIZACIONES MAXIMAS

Los mejores precios por lotes de base fueron los siguientes: capones, a 2800 pesos por 80 animales con un peso promedio de 76 kilogramos; ovejas, a 2300 por 55 de 60; borregos, a 2200 por 140 de 50; corderos, a 180 de 33,200, y carneros, a 2520 por 30 de 77.

Entraron 23.674 animales lanares. Compraron los siguientes frigoríficos: Armour, 2503; CAP, 1955, y Subga, 8349. Total, 11.907. Abastecedores, 11.418. Muertos en el mercado, 9. Total vendido 23.325, o sea: 1903 borregos, 15.219 corderos, 5442 ovejas, 262 capones y 499 carneros. Sin vender 2189 animales, contra 1849 de la víspera.

Entraron 18 vagones por los siguientes ferrocarriles: Gral. Roca 12 y D. F. Sarmiento 6. Camiones directos, 87, y en combinación, 3.

Los precios extremos fueron:

Borr. más 36 kgs.	$ 1720 a	2200
,, liv. gordos	,, 1600 ,,	1800
,, consumo	,, 900 ,,	1350
Cord. más 30 kgs.	,, 1480 ,,	1560
,, liv. gordos	,, 1200 ,,	1520
,, consumo	,, 600 ,,	1250
Cap. más 55 kgs.	,, 2350 ,,	2800
,, liv. gordos	,, — ,,	1960
Ovej. más 55 kgs.	,, 1890 ,,	2300
,, liv. gordas	,, 1600 ,,	1950
Carneros consumo	,, 1530 ,,	2520
Hacienda conserva	,, 1000 ,,	1500

Alzaga Unzué y Cía.: La Trinidad, 125 cord. a 1300 pesos por kilogramo; Elía, 150 cord. a 1270 y 110 a 1200; Unzué, 180 cor. a 1100 y 100 a 900; **Arancedo y Cía.:** Minoli, 112 cor. a 1170; Molina, 633 cor. a 1250; Echeverría, 106 ov. a 1290. **Arrese Massola y Cía.:** Echeberry, 200 cor. a 1270; 340 a 1150 y 110 a 1000. **Arrieta y Cía.:** Sánchez, 201 cor. a 1550. **Asoc. de Coop. Argentinas:** Del Sur, 153, ov. a 1950; Furh, 178 cor. a 1270.

Capdevielle, Kay y Cía.: Toselli, 140 cor. a 1170 y 98 a 1030; Recalde, 137 cor. a 1190 y 128 a 850. **Casa Mazzino:** Colombatto, 150 cor. a 1400. **Colombo y Magliano:** Díaz, 195 cor. a 1380 y 90 a 1100; Camarón Grande, 150 cor. a 1270; Ameijeiras, 191 cor. a 1310; Don Francisco, 94 cor. a 1270; Larre, 141 cor. a 1310; Crovara, 117 cor. a 1180. **Crespo y Rodríguez:** Guerini, 110 ov. a 1850.

Daró y Rodríguez Hnos.: Coop. Agr. de C. Barón, 130 cor. a 1160; Gutiérrez, 160 cor. a 1400; Coop. Agr. de Pellegrini, 120 cor. a 1360.

Elordy J. y Cía.: Wallace, 190 cor. a 1400.

Fed. Arg. de Coop. Agrarias: Gamaliri, 94 cor. a 1300; Coop. Agr. de Alpachiri, 185 cor. a 1300.

Gibson Hnos.: Llavallol, 260 cor. a 1200. **González Martínez:** Ranqueras, 128 cor. a 1300.

Hijos de M. Castellar y Cía.: San Anselmo, 135 ov. a 1160.

La Agrícola Ganadera: Pilatti, 111 cor. a 1000; Cuesta, 199 cor. a 930; Otero, 196 ov. a 1800 y 114 a 1690. **Lalor S. A.:** San Silvestre, 180 cor. a 1560; Ferrante, 150 cor. a 1520; González, 90 cor. a 1520 y 200 a 1290; Deferrari, 185 cor. a 1320; O'Keeffe, 105 bor. a 1620; Arias, 140 cor. a 1100 y 110 a 740. **Lanusse Pedro y Antonio:** Guazzone, 100 ov. a 1900; El Cuatro, 140 bor. a 2200; Verde, 100 ov. a 1300 y 110 a 1080; Mercatel, 135 cor. a 1100 y 140 a 850; Aguaras, 190 cor. a 1250 y 109 a 1000; Don Miguel, 120 cor. a 1200 y 188 a 940; Ruppul, 123 cor. a 1200; Médanos, 210 cor. a 1420 y 100 a 1300; Etcheto, 209 ov. a 1100; Huinca, 158 ov. a 1970; Merlo, 128 cor. a 1300. **Méndez J. y Cía.:** Oscamou, 93 cor. a 1200; Usanga, 129 cor. a 970.

Mendizábal A. J. y Cía.: Serol, 279 cor. a 1230; Santa Clara, 229 cor. a 1470; Marín, 210 bor. a 1600, 181 ov. a 1700 y 196 bor. a 1880. **Monasterio A. P. y Cía.:** El Mate, 140 bor. a 1800.

Naveyra Hnos.: Bertona, 235 cor. a 1160.

Oscamou y Cía.: Estrugamou, 166 cor. a 1300 y 114 a 1180; Osinallo, 138 cor. a 1130; Taesa, 233 cor. a 1480.

Santamarina e Hijos: Santamarina, 145 cor. a 1480 y 95 a 1260; Alzaga, 134 cor. a 1430 y 135 a 1280; Etchebehere, 261 ov. a 1900 y 194 a 1800.

Vélaz A. y Cía.: Equiza, 143 cor. a 1480; Ruesga, 156 cor. a 1450; Fernández, 120 cor. a 1200; Gómez, 145 cor. a 1500; La Concordia, 279 cor. a 1250; Los Leones, 102 cor. a 1200; Martín, 99 cor. a 1190; Pérez, 250 cor. a 1150; Iberbide, 130 a 2100.

AVELLANEDA
Ayer recibimos y vendimos
2.971 LANARES
en consignaciones "DIRECTAS"
CONSIGNE UD. TAMBIEN A PEDRO Y ANTONIO LANUSSE SOCIEDAD ANONIMA

ARTICULOS RURALES
MOLINOS AERMOTOR HERCULES Y CINDELMET
A LOS MEJORES PRECIOS de PLAZA

CHAPAS CANALETA GALVANIZADAS NUEVAS
Nº 28 .. pié $ 82
Nº 26 ... pié $ 97
Nº 24 ... pié $ 114
Chapas Asfálticas onduladas de 0,60 x 1,60 .. c/u. $ 69
Plásticas Traslúcida de 6 a 12 piés el pié....... $ 155
Chapa galvanizada lisas y doble decapada. Claraboyas. Cinguería en general. Acoplados. Tanques aguateros. Chapas fibrocem. Trabajos en acero inoxidable y aluminio. Curvado de chapa canaleta. Fondos simples y toriesféricos en aluminio, hierro y acero inoxidable.
ZINGUERIA

HIERROTAN S.A.
GAUNA y CIA. (M.R.)
Av. de los Constituyentes 7340
Tel. 740-8070 y 755-3157
San Martín • Prov. de Buenos Aires

Asambleas

Sociedades que cotizan en el Mercado de Valores

Empresa	Domicilio	Car.	Día	Hora
Cervecería Bieckert S.A.	Cochabamba 3371	Ord.	21	11.—
Soc. Arg. Edificación S.A.	Corrientes 545	Ord.	24	10.—
Antonio Griego S.A.	Av. Sáenz 621	Ord.	24	11.—
Alabern Fabrega S.A.	Sarmiento 819, Rosar.	Ext.	26	8.30
Transradio Interr. S.A	San Martín 379	Ord.	28	15.30
La Edificadora S. A.	Lavalle 437	Ord.	30	10.—
Cafés, Chocolates Aguila y Prod. Saint Hnos. S.A.	Herrera 899	Ext.	30	15.30
Cafés, Chocolates Aguila y Prod. Saint Hnos. S.A.	Herrera 899	Ord.	30	16.—
Daniel Bassi y Cía. S.A.	Bmé. Mitre 2538	Ord.	31	17.—
Griet S.A.	Girardot 1636	Ord.	31	10.—
Editorial Sopena S.A.	Esmeralda 116	Ord.	31	16.—
Inst. Italo Arg. S.A.	R. S. Peña 890	Ord.	22	17.30
Sud Atlántica Cía. Seg.	Suipacha 268	Ord.	23	10.30
Guillermo Padilla Ltda.	25 de Mayo 195	Ord.	23	11.30
Mercado Central de Frutos	Corrientes 378	Ord.	24	15.—
Cía. Arg. de Seguros La Estrella	San Martín 483	Ord.	25	9.15
Crédito Español Río de la Plata	Reconquista 200	Ord.	25	17.30
Galicia y Río de la Plata Seguros	Rivadavia 717	Ord.	28	18.—
A. Llauró e Hijos S.A.	Reconquista 134	Ord.	31	18.—
Cemac S.A.	Zepita 3137	Ord.	31	18.—

Consultorio

(Cont. de la 21a. pág., 9a. col.)

dad en comandita por acciones y aportar herramientas, útiles, máquinas, dinero en efectivo, y especialmente una chacra que compré en febrero de 1960 en m$n. 1.500.000 que deseo aportar a la sociedad en m$n. 6.000.000. A este campito no le he hecho ninguna mejora apreciable en dinero, pero se ha valorizado por el solo motivo de que en la cercanía se han instalado dos fábricas importantes, amén del mejoramiento de calles públicas, etc., que han impulsado el progreso de la zona. Pregunto si al transferir este inmueble a la sociedad debo pagar o no el impuesto a las ganancias eventuales a causa del mayor valor, o si cabe otra clase de impuesto por la misma razón".

Contestamos: El art. 18 del decreto reglamentario del impuesto a las ganancias eventuales dispone que "cuando se aporten bienes a sociedades, cualquiera sea su forma jurídica, el mayor valor que se asigne a tales bienes deberá tributar el impuesto en el año fiscal de constitución de las mismas". Si su participación en la nueva sociedad fuera superior al 80 % y las acciones nominativas, puede diferir el pago del gravamen en la forma prevista en dicho artículo.

Industria

(Cont. de la 21a. pág., 5a. col.)

men de población está condicionado al hecho de que esa población produzca y gane y que las nuevas industrias que se implanten sean capaces de asegurar esa ganancia que permita que el nuevo incorporado a la fuerza de trabajo, se incorpore también en forma apreciable a la masa de consumo.

Estimo que este punto no ha sido señalado con la frecuencia requerida. En general se acepta que el aumento de población significa de por sí un aumento de consumo, pero creo que esto no puede aceptarse como fin absoluto, debe estar enlazado y supeditado a un mantenimiento y acrecentamiento del nivel de vida general. No debemos promover "industrias pobres".

SORGO GRANADOR INTA
RESISTENTE!
A LA "MOSQUITA DEL SORGO"
A LA SEQUIA
AL "ASTILO MOTEADO"
AL VUELCO
A PAJAROS Y PALOMAS
RENDIDOR!
4.500 a 5.000 kilos por hectárea.
Después de cosechado deja un rastrojo muy empastado.
Semillera Gómez S.A.
FLORIDA 274 3º
T.E. 46-7387/7482

GALPONES TINGLADOS
MORI & CIA S.A.
Córdoba 487
1er. Piso
Tel. 32-2406
FLASH

CONSIGNE A LOS TALAS S.A
"Ganaderos al servicio de ganaderos"
Para la venta de su hacienda, remítanos a:
MERCADOS DE LINIERS Y AVELLANEDA.
Para faenamiento con pago contado:
FRIGORIFICO CAP LISANDRO DE LA TORRE
Las ventas se realizan en el mismo frigorífico, permitiendo mayor rendimiento al reducir costos operativos.
También, remates ferias y ventas directas en estancias.
Elija el modo de operar que más le convenga.
Administraciones y Consignaciones LOS TALAS S.A.
Avda. Pte. R. S. Peña 1160 - 6º Piso -
Tel. 35-1677/1693.
Directorio: Carlos N. Acuña, Tomás J. de Anchorena (h), Héctor J. Ayerza, Roberto F. Facht, Raúl L. Gándara, Emilio J. Quesada, Martín F. Reynal, Alejandro M. Seré, Guillermo A. Seré, Federico Zichy Thyssen, Directores.
Eduardo J. Morgan y Francisco Orcoyen, Síndicos.

Para Usted, señor Productor Agropecuario:
Lea HOY nuestro mensaje en la página 7 de este diario
DINAMICA RURAL
Nuevos Horizontes para el Negocio Agropecuario
editorial dante quinterno s.a.

Película "bondiana" de Claude Chabrol

"Nombre clave: Tigre", producción francesa presentada por la Metro en el cine Astor. Intérpretes: Roger Hanin, María Mauban, Daniela Bianchi, Roger Dumas y Mario David. Basado en una novela de Antoine Flachet adaptada por Jean Halain. Dirección: Claude Chabrol. Duración: 82 minutos.

Un film típicamente comercial. Lástima que lo firme Chabrol. Debemos reconocer empero que hizo las cosas bien, con refinamiento. Por ello se ve con cierto agrado esta película bondiana que nos lleva de sorpresa en sorpresa, de proeza en proeza, hasta un desenlace tan ilógico como esperado.

El título francés (vimos aquí una versión inglesa) no carece de humor. Su traducción es "Al tigre le gusta la carne fresca". Resulta interesante el concepto porque enfatiza un aspecto completamente marginal del asunto: la atracción que El Tigre (el agente secreto de turno) siente por una muchacha joven. Desde luego, esto no guarda más que una remota relación con el interés que tiene Turquía en comprar a Francia una partida de aviones supersónicos.

A partir de este interés arranca la descabellada historia: en Ankara, el ministro del Aire, gordo y "farukiano", mira con sus expertos, junto al embajador francés, cómo se comporta el Mirage IV en vuelo. Segundos antes de concluir la documental, apuñalan al diplomático y un hombre escapa. Logra establecer contacto con los suyos, recibe su paga y es apuñalado a su vez. No hay duda de que la venta de aviones de combate no tiene sólo partidarios. Lo demás ocurrirá en París cuando el ministro vaya (con su esposa y su hermosa hija) para firmar el contrato de compra.

El Tigre tiene a su cargo la custodia del huésped extranjero. De éste, aunque de muy otra manera, se ocupan dos bandas rivales. Abundan las intrigas, los tiroteos, los encontronazos. Chabrol "le da con todo". Sus contendientes, como cierta vajilla moderna, parecen irrompibles: ya es una tradición. Chabrol cumplió con ella. Y aprovechó para mostrar algunos aspectos, siempre gratos, de su venerado París.

En síntesis: vertiginoso y divertido. Se puede ver.

¡¡COMO TRES LINDAS CHICAS AMAN POR GUSTO Y MATAN POR LUCRO!!
M-G-M presenta
SHIRLEY JONES
STELLA STEVENS
HONOR BLACKMAN
JAMES BOOTH
LIONEL JEFFRIES

EL SECRETO de mi EXITO
("THE SECRET OF MY SUCCESS")
METROCOLOR
proh. menores 14 años
MAÑANA estreno CINE TEATRO PREMIER CORRIENTES 1565

En la casa de nuestro país en Roma dan cine

La Casa Argentina en Roma dio comienzo a su habitual temporada cinematográfica, dedicada este año a un ciclo de revisión del film de arte. A la producción japonesa "El arpa birmana", primera del ciclo, seguirán "Iván el terrible" y "La conjuración de los boyardos", de Eisenstein; "El séptimo sello" y "La fuente de la doncella", de Ingmar Bergman; "El hombre del Sur", de Renoir; "Billy, el mentiroso", de Schlesinger; "Un día de leones", de Nanny Loy, y "Romeo, Julieta y las tinieblas", de Jiri Weiss.

Se festejará el aniversario de la "A.C.A."

La Asociación Cinematográfica Argentina, con motivo de celebrar el 27º aniversario de su fundación, realizará el 28 del actual a las 21, en el Savoy Hotel, Callao y Cangallo, su tradicional comida aniversario. Serán invitados de honor el director general del Instituto Nacional de Cinematografía, coronel Adolfo Ridruejo; el director general de Mutualidades, señor Altarrui, y otras autoridades.

Glenn Ford en el Oeste

Glenn Ford aparece aquí en una escena de "Las armas del diablo" ("Day of the Evil Gun"), una película del Oeste en la que se narra cómo dos hombres que son enemigos inconciliables entre sí deben luchar juntos para rescatar a la mujer a las que ambos aman, que ha caído prisionera de los indios apaches. Arthur Kennedy y Dean Jagger acompañan a Ford en el reparto del film, que fue dirigido —en metrocolor— por Jerry Thorpe

ESA PARED VACIA...
¡¡DECORELA!!
con artísticos murales pintados al óleo, espatulados y en relieve.
MOTIVOS CLASICOS Y FUTURISTAS
FACILIDADES DE PAGO
38-6008 y 76-6829

Exhibiciones para hoy

La Alianza Francesa anuncia para esta tarde a las 17 y esta noche a las 20 el siguiente programa de cine que se exhibirá en Córdoba 946: "France-Panorama" (Actualidades francesas) y el film "Hace un año en Marienbad", de Alain Resnais, con guión de Alain Robbe-Grillet. Para mañana a las 17 y a las 19.30, en la sede de Belgrano, 11 de Septiembre 946, se exhibirán el mismo noticioso y la película Madame D...", con Charles Boyer, Danielle Darrieux y Vittorio de Sica.

Film de Capra

El Instituto Cultural Argentino - Norteamericano, Maipú 686, continuando con su ciclo de largometrajes dedicado este mes a comedias y comedias musicales, presentará esta noche, a las 20, "Qué bello es vivir", dirigido por Frank Capra, con interpretación de James Stewart, Donna Reed, Lionel Barrymore, Thomas Mitchell, Beulah Bondi y Gloria Graham. La presentación de la película estará a cargo del crítico cinematográfico Jaime Potenze.

Truffaut

Hoy a las 21.45 será exhibido en el Cine-Forum del Socorro, Juncal y Suipacha, "Los 400 golpes", de François Truffault, con Jean-Pierre Léaud como protagonista. Posteriormente se realizará, como es habitual, un debate libre con la conducción de Víctor Max Wullich.

Folklóricas

Grupo Vocal Argentino

Con señalado éxito el Grupo Vocal Argentino realizó el primero de los cuatro recitales que ofrecerá durante este mes, todos los martes, a las 21.30, en el Instituto de Arte Moderno.

Segundo Certamen Entrerriano de Folklore

PARANA. — Alternativas de interés artístico ha de producir, sin lugar a dudas, el Segundo Encuentro de Folklore, por realizarse en la ciudad de Villaguay durante los días 8, 9 y 10 de noviembre. Ha sido organizado por la Dirección de Cultura de Entre Ríos, con la colaboración y apoyo de la intendencia municipal de esa localidad.

Participarán en este evento las delegaciones oficialmente designadas por las comisiones municipales de las cabeceras de los catorce departamentos que integran el territorio entrerriano, y previa selección verificada por la autoridad respectiva.

Se elegirán dos conjuntos de danzas de cuatro parejas cada uno —primero y segundo premio en el rubro correspondiente—, para integrar el cuerpo de dicha especialidad de la delegación oficial de Entre Ríos al Noveno Festival Nacional de Folklore de Cosquín, y las inscripciones de las delegaciones se recibirán hasta el 31 del actual en la Comisión de Cultura, que funciona en la Municipalidad de Villaguay, Entre Ríos.

Asimismo, se otorgarán premios en las siguientes especialidades, por cada delegación: conjunto de danzas, conjunto vocal, solista vocal, conjunto instrumental, cuentista y payador.

SEMINARIO INTEGRAL DE PUBLICIDAD
Panorama total de las nuevas técnicas publicitarias. Las formas de comunicación. Cómo capacitarse para crear. La relación Agencia-Cliente. El área de Marketing. Experiencias prácticas.
Duración: 12 reuniones, a partir del 21 de octubre. Certificado: Diploma del Seminario.
FUNDACION DE ALTOS ESTUDIOS EN CIENCIAS COMERCIALES
Patrocinada por A.D.V.C.
Informes: Florida 877 - 4º Piso - Edif. Harrods - Bs.As. Tel. 32-4411, Int. 350, 351 y 34-1900, 30-6864. Atención al público: 14.30 a 19.00.

Modelos y ropa con motivo de "La estrella"

La Fox Film de la Argentina anuncia una serie de desfiles con la presentación de vestidos inspirados en el film "La estrella" (¡Star!), una producción de 20th Century Fox, con Julie Andrews y la dirección de Robert Wise, que se estrenará el 24 en el cine Broadway.

Los vestidos son creaciones de Madame Finesse, con los que revive la historia de la moda desde 1800 hasta nuestros días. Se trata de una colección de 35 modelos que harán una gira por América, Chile, Brasil, Perú, Colombia y México son los países incluidos, además del nuestro.

"El día de la lechuza" en el Grand Splendid

La European Films anuncia que mañana repondrá "El día de la lechuza" en el cine Grand Spléndid. Coproducción italo-francesa dirigida por Damiano Damiani, es un film basado en la novela "Il giorno de la civetta", de Leonardo Sciascia (guión del mismo Damiani y Ugo Pirro), con fotografía de Tonino Delli Colli y música de Giovanni Fusco. La película, filmada en eastmancolor y techniscope, relata con excelente detallismo una historia de intereses, asesinatos y venganzas de la mafia siciliana. El elenco de intérpretes, entre los que se destacan Gaetano Cimarossa y Serge Reggiani, cuenta, además, con las figuras de Claudia Cardinale, Frank Nero, Lee J. Cobb y Nehemiah Persoff.

Las funciones de una comedia

"Cómo querés que te oiga con la canilla abierta", de Robert Anderson, continuará en el cartel del Teatro del Globo hasta el 27 de este mes. Con la dirección de Orestes Caviglia, dicha pieza es interpretada por Enrique Fava, Irma Córdoba, Marcos Zucker, Ana María Picchio y Leopoldo Verona.

Protesta de una entidad ante "Martín Fierro"

La Federación Argentina de Entidades Protectoras de Animales ha enviado una carta abierta al director de "Martín Fierro", Leopoldo Torre Nilsson, en la que, entre otras cosas, dice lo siguiente: "Entendemos que cuando se quiere llevar al celuloide una historia costumbrista se debe ser lo más fiel posible a las tradiciones (...), pero no consideramos de buen gusto el insertar escenas como la del degüello", y menciona a continuación otras escenas con malos tratos de animales.

Cita la entidad a Platón, para decir que "lo bello está estrechamente ligado con el bien" y que "el sacrificio o dolor (más aún injustificado) de ningún ser vivo puede ser bien".

Finaliza la carta al director de "Martín Fierro" instándolo a que reflexione sobre las palabras transcriptas.

Show desde las 23.30 a las 3 hs.
MICHELANGELO
BAR MUSICAL
4 SHOWS DIARIOS
HOY: Donna Caroll, Nacha Guevara, A. Pereyra Lucena
MAÑANA: Buenos Aires Ocho, Fedra y Maximiliano
Quintana 531 - 41-7044

Lo mejor de
PUNTA DEL ESTE
En el
Edificio Lafayete (Cantegril)
Venta Particular
Piso 11º con cochera
FRENTE AL MAR
ESTEVEZ Y CIA. - 10 a 20 hs. - 40-2423

LA PELICULA QUE SE HA PROHIBIDO DEJAR DE VER!
"BUENAS NOCHES, ALEJANDRO"
LA NACION: "Es un film francamente tonificante. Claro, limpido, bordado de humor, tierno. En una palabra, cautivante."
CLARIN: "El refrescante humor, la espontánea humanidad y el retrato costumbrista gracioso y vital que se conjugan en "LA GUERRA DE LOS BOTONES" vuelven a confluir en este film, un film optimista que encuentra soluciones que hacen reflexionar."
LA RAZON: "Una comedia ingeniosa por el planteo del "ocio creador", construida inteligentemente con "gags" efectivos y apta para toda la familia."
FRANCE SOIR: "En el film, ALEJANDRO NO HACE NADA... pero como nos hace REIR".
L'AURORE: "YVES ROBERT ha realizado un film que merece todos los elogios y que está, indiscutiblemente, a la altura de "LA GUERRA DE LOS BOTONES".
LE MONDE: "Mañana, en lugar de ir a trabajar, pase dos horas con ALEJANDRO"
Es divertida y delirante !! Es una estupenda farsa !! SERA INOLVIDABLE !!

buenas noches, alejandro
Un film de YVES ROBERT el director de "LA GUERRA DE LOS BOTONES" ahora superándose en
PHILIPPE NOIRET/FRANCOISE BRION/MARLENE JOBERT dirigida por YVES ROBERT/EASTMANCOLOR
DESDE HOY TEATRO alfil CORRIENTES 1755
3a. SEMANA DE GRANDIOSO EXITO!
APTA PARA TODO PUBLICO

AQUI ESTAN...
LAS BOINAS VERDES
(THE GREEN BERETS)
DRAMATICA VISION DEL SANGRIENTO CONFLICTO VIETNAMITA!

WARNER BROS - SEVEN ARTS presenta
JOHN WAYNE / DAVID JANSSEN
JIM HUTTON - ALDO RAY - BRUCE CABOT
PANAVISION - TECHNICOLOR
PROH. MEN. 14 AÑOS
HOY ESTRENO GRAN REX LOCALIDADES VENTA 3 DIAS ANTICIPACION
CALLAO - GRAN NORTE - GRAL. PAZ
RIVERA INDARTE - CUYO - 25 DE MAYO
GRAN LINIERS - MAIPU - WILDE
(Ciudadela) (Avell.) (Wilde)
ROSARIO: BROADWAY - CORDOBA: GRAN REX

en maravillosos colores
EL GRAN ROBO
(il rubamento)
LOM-PIE FILM
Prohibida menores 14 años, inconven. menores 18 años
ROSSANO BRAZZI
ANN MARGRET
LANDO BUZZANCA
OSVALDO PACHECO
RAFAEL CARRET
BARBARA NICHOLS
NATHAN PINZON
HELEN CHANEL
JAVIER PORTALES
ALBERTO DALBES
AUGUSTO CODECA
RICARDO CASTRO RIOS
JUAN CARLOS LAMAS
ALFONSO SENATORE
ZELMAR GUEÑOL
con la actuación estelar de la soprano
GINAMARIA HIDALGO
y la participación especial de
ROGER SMITH

CINEMATOGRAFOS

ALFIL. - Ctes. 1755. 40-5680/7575 14.10, 16.15, 18.20, 20.35 y 22.55: Varied., 14.30, 16.35, 18.45, 21.5 y 23.25

GRAN EXITO COMICO

BUENAS NOCHES, ALEJANDRO

Apta para todo público. Una pel. que estalla de salud, color, poesía y alegría, de Ives Robert, el dir. de LA GUERRA DE LOS BOTONES. v17

AMBASSADOR - Lavalle 777. 392-9700. 9a. sem. de gran éxito, 13.40, 15.55, 18.20, 20.45, 23.10: ANNE BANCROFT, DUSTIN HOFFMAN en

EL GRADUADO ("The graduate")

proh. men. 18 años. Prem. con el Oscar de la Acad. de Hollywood a la mejor direc. MIKE NICHOLS. Color de Luxe Panav.: 13.25, 15.35, 18, 20.25, 22.50: Notic. Loc. en venta con 5 días de antic. v18

AMERICA - Callao 1057. ULTIMOS DIAS. 13.45, 16, 18.20, 20.45, 23.10: S. TRACY, S. POITIER, K. HEPBURN y el debut de K. HOUGHTON en

¿SABES QUIEN VIENE A CENAR? (apta para todo públ., tech.: 13.30, 15.40, 18, 20.20, 22.45: NOTIC. Local. en venta c/5 días anticip. Pronto: E. TAYLOR, R. BURTON y N. COWARD en BOOM. v/p.

ARTE. - Dig. Norte 1156. 35-9604 14.20, 16, 17.50, 19.40, 21.30 y 23.15 La persecución del Zorro. Inc. m. 14 añ. Mañ.: **La balada del soldado.** Viernes: Festival folklórico.

ASTOR - Corrientes 746. 45-5541. Programa doble. Platea $ 150. Continuado de 12 a 24 horas. NOMBRE CLAVE: TIGRE, inc/14.; COMO ROBAR EL MUNDO, proh/14. Martes 22: LA CUADRILLA DE LOS RENEGADOS. v18

ATLANTIC - Belgrano 1260. 38-2706. **Atila frente a Roma, Contra todas las banderas, Adorables monstruos.**

ATLAS - Lavalle 869. 392-1936. 13.40, 15.50, 18.15, 20.40, 23.5: Color de Luxe y Panav. Sellers y C. Longet en

LA FIESTA INOLVIDABLE

(apta para todo públ.): 13.15, 15.25, 17.50, 20.15, 22.40: Not. Sáb. trasn. Num. Próx.: Faye Dunaway y Steve Mac Queen en EL AFAIRE DE THOMAS CROWN. Loc. en venta con 3 días. v18

AUDITORIO KRAFT - Florida 683. 392-2775. 17.10, 19.10, 21.10: Juguetes (corto). Un homenaje del cine español a la memoria del genio de Unamuno:

LA TIA TULA

con Aurora Bautista y Carlos Estrada, p/m/14 años. Próx. estreno: **La tierra de los ángeles.** v17

AVENIDA - Av. Mayo 676. 33-6626. 11, 13.15, 15.30, 17.45, 20, 22.20, c/Renato Mifuke: EL ARPA BIRMANA, 1er. Premio Fest. de San Giorgio. Mañ. últ. exh. en el país: ROMA CIUDAD ABIERTA.

BIARRITZ - Suipacha 482. 392-0356. 14, 16.20, 18.40, 20.55 y 23.15

PRUDENCIA Y LA PILDORA

con Deborah Kerr y David Niven. Proh. men. 18 años. Technic. 13.20, 15.50, 18.10, 20.25 y 22.45: Not. exclus. esta sala. v30

BROADWAY - Ctes. 1155. 35-2345. 14.20, 16.30, 18.50, 20.50, 23.10. Ultimos días:

RETRATO DE UN REBELDE

Proh. m. 18 años. Nunca..., nunca... hubo una película tan atrevida como ésta. c/O. Welles. Techn.: 14, 16.10, 18.30, 20.30, 22.30: Not.: Jueves: LAS RUTERAS, con E. Rudy, H. Suárez y F. Luppi.

CAPITOL - Santa Fe 1848. 44-2379. 15, 17.45, 20.20 y 22.50. Robert Mitchum, Peter Falk y Robert Ryan en

LA BATALLA POR ANZIO

(inc. men. 14 años). Panavisión y tech. 14.30 y 17.10: Varied. 20 y 22.30: Not. v. 16

CALLAO - Callao 27. 40-1898. 15, 17.35, 20.15 y 23:

LAS BOINAS VERDES

J. Wayne, tec., proh. 14 años, 14.45, 17.10, 19.50 y 22.30: Var. v23

CASINO CINERAMA - Maipú 336. Unico sist. con 3 proyect. y 57 parlantes. 14.10, 16.50, 19.40, 22.40: SIETE MARAVILLAS DEL MUNDO. Techn. (para todo públ.). 14, 16.40, 19.30 y 22.30 Not. de Amér. Loc. en vta. c/8 días de anticip. v/p

CERVANTES - Belgrano 1820. 38-2693. Cont. 15.45, 19.20 y 23, Peter Selles en:

LA FIESTA INOLVIDABLE

14.15, 17.30, 21: **Apache,** Burt Lancaster (sin restricciones). v20

COLISEO - Charcas 1119. 44-0242. 13.35, 15.55, 18.20, 20.45, 23.15. ULTIMA SEMANA. Una joya del cine francés:

EL DESPERTAR DE UN ADOLESCENTE (Benjamín)

con C. Deneuve, M. Morgan, tecn., proh. men. 18 años., 15.30, 17.50, 20.20, 22.50: Not. Sábado trasn. v18

COSMOS 70 - Ctes. 2046. 49-0862. 14.30, 17, 19.40, 22.20: Notic. y Var. 14.40, 17.20, 20 y 22.40:

MARTIN FIERRO

Colores. Platea $ 250. I/14. v/p

ELECTRIC - Lavalle 836. 392-1846. EL NAVAJO, LA HORA DE LA PISTOLA (prh/14 e inc/18). v21

ESMERALDA - Esmeralda 473. Cont. P/m/18/a.: FURIA DE AMOR, TU, EL VENENO. v16

GAUMONT - Rivadavia 1635. 40-3050. 13.45, 16, 18.20, 20.40 y 23 hs. EASTMANCOL. y PANAVISION:

LA FUGA FANTASTICA

(El enredo más divertido en la avent. más loca), con Terry Thomas, Bourvil, L. De Funes: 15.40, 18, **20.20 y 22.40, Not. Apta p/todo público.** v.31

GLORIA - Av. de Mayo 1225. 38-6966 Ext. Est. LEJOS DE ESPAÑA, Rocío Jurado, Colores. PUENTE DE COPLAS. A. Molina. NODO. v16

GRAN MITRE - Bmé. Mitre 1332. 38-5591. LEJOS DE ESPAÑA, Rocío Jurado; LA NIÑA DE LA VENTA, L. Flores. Aptas todo púb. v16

GRAN REX - Ctes. 857. 392-8000. 12.40, 15.15, 17.50, 20.25 y 23: JOHN WAYNE, DAVID JANSSEN y JIM HUTTON en: ¡Eran las fuerzas especiales a quienes se les encomendaban las misiones más peligrosas en el infierno VIETNAMITA!

LAS BOINAS VERDES

(Proh. men. 14 años). Dir.: JOHN WAYNE y RAY KELLOG. Colores. 12.25, 14.55, 17.30, 20.5, 22.40: Not. Local. en venta con 3 días anticip. Sábado trasnoche a la 1.15. v17

GRAND SPLENDID - Santa Fe 1860. 44-0808. 15.30, 18.5, 20.40, 23. Claudia Cardinali y Franco Nero en:

EL DIA DE LA LECHUZA

Technicolor; 14.50, 17.35, 20.10 y 22.45: Variedades. Proh/m/18/añ. v23

GRAN VICTORIA - Av. de Mayo 882. 34-1493. Exito.

MARTIN FIERRO

A. Alcón, L. Murúa. Colores (Inc/14/a.), **Patapúfete,** P. Biondi. v16

HINDU - Lavalle 842. 392-1114. ¡Acción! ¡Suspenso! ¡Emoción! 13, 14.55, 16.55, 19, 21.5, 23.10: Richard Harrison, Margaret Lee:

EL GRAN GOLPE DEL SIGLO

(Proh/m/14/añ.), tecnicolor, techniscope. Sábado trasnoche. v16

IDOLO - Ctes. 829. 392-8509. 14, 16.15, 18.30, 20.50 y 23.10:

EL PROFETA

con V. Gassman y Ann Margret (prh/m/18). Not. Arg.: 13.30, 15.45, 18.20, 20, 22.40: Not. franc.: 13.50, 16.5, 18.20, 20.40, 23: Sáb. trasnoche. v/perm.

IGUAZU - Lavalle 940. 392-4431. 14.10, 16.15, 18.25, 20.35, 22.50. Notic. Tecn. Julie Christie, George C. Scott:

PETULIA

Proh. m. 18 años. v16

IDEAL - Suipacha 378. 35-3300. Bol. de 10 a 23. Loc. num.

¡ULTIMOS DIAS!

A las 14.30, 18.15 22 hs. Sábado trasn. a la 1. Toda la magia del SUPERCINERAMA en:

GRAND PRIX

(apt/p/t/públ.). 2º año Metroc. 14.15, 17.40, 21.30: Suc. Próx. con la magia que proporc. el SUPERCINERAMA:

2001: ODISEA DEL ESPACIO

¡Un épico film sobre la gran aventura que espera la humanidad! v17

KING'S CINE CLUB - Córdoba 937. 14.10, 16, 18.10, 20.15, 22.20: BLOW-UP. Sábado 0.45 hs. v16

LIBERTADOR - Ctes. 1334. 40-7443. 13.25, 15.55, 18.20, 20.45, 23.10. 8a. semana triunfal. Alain Delon, Lino Ventura en:

LOS AVENTUREROS

Eatsmancolor (inc. men. 14 años). 13, 15.30, 18.5, 20.30, 22.55: Not. Sábado trasnoche, a la 1.15 hs. v18

LOIRE - Ctes. 1524. 49-1900. 14, 15.35, 17.25, 19.15, 21, 23. Bergman indaga el alma humana: LA HORA DEL LOBO, p/18. En breve, MADE IN USA, de Godard. v18

LORCA - Ctes. 1428. 40-5017. 14, 15.50, 17.40, 21.20 y 23.10: Estreno exclusivo

LA MASCARA Y EL ROSTRO

Albert Finney, el últ. film del "free Cinema" inglés. P/18/años. v18

LORRAINE - Ctes. 1551. Preestr. 13.40, 15.15, 17.10, 19, 21 y 23: Hondo análisis de actitudes: EL ACUSADO. **Mañ.: La tienda de la Calle Mayor.**

LOS ANGELES - Ctes. 1770. 40-3742. Unica en el mundo consagrada a

WALT DISNEY

13.45, 16, 18.30, 20.45, 23:

LOS BUSCADORES DE ORO

¡El impacto cómico del año!, tecn. con Suzanne Pleshette. De lun. a viern. obseq. a niñ. v31

LOSUAR - Ctes. 1743. 40-6100. 13.30, 14.50, 16.30, 18, 19.40, 21.20 y 23. Cop. nuevas y comp. EL COMICO GENIAL: CHARLIE CHAPLIN. En 4 obras de su época más glor. Próx. Mickey One. v.17

LUXOR - Lavalle 669. 392-3593 13.20, 15.40, 18.5, 20.20, 22.55:

LA BATALLA

LA BATALLA DE ARGELIA

Primer premio Festival de Venecia (proh. men. 18 años): 13.10, 15.30, 17.55, 20.20, 22.45: Noticiario. v16

METRO - Cerrito 570. 35-4219. 13.50, 16.5, 18.23, 20.40 y 23:

EL BOTIN MAS GRANDE DEL MUNDO

(ph/m/14/añ.). Metrocolor, con R. Wagner, R. Welch.; 13.30, 15.45, 18, 20.20, 22.40: Not.

METROPOLITAN - Ctes. 1343. 40-0816. 12.30, 16.45 y 21: Not.; 12.45, 17, 21.25: La película que ha obtenido mayor cant. de premios otorgados por la A. de Hollywood:

BEN-HUR

Apto t/públ. Ahora 70 mm. sonido est. con 6 bandas magnéticas, tecn. ESTAN EN VENTA LAS LOC. PARA HOY y 3 DIAS SIGUIENTES. Bol. de 10 a 23. v17

MONUMENTAL - Lavalle 780. 13.10, 15, 16.55, 18.50, 20.45, 22.40: Not. y el cómico más cómico: JOE RIGOLI en:

EL NOVICIO REBELDE

Apta para todo público. Con un elenco multicómico. v16

MUNDIAL - Ctes. 959. 392-3545. Cont. Fest. dib. todos los personajes y Walt Disney, cómicas. v/p

MUNIC. GRAL. SAN MARTIN - Ctes. 1530. 46-8611. Hoy y mañana, 17, 19.45, 22.30: Ciclo retrosp. norteam. EL AGUILA SOLITARIA, con R. Valentino (apta para todo públ.).

NORMANDIE - Lavalle 861. 12, 13.50, 16, 18.15, 20.35, 22.55: Suc. y

LOS BUSCADORES DE ORO

Techn. (Apto todo públ.) RODDY McDOWALL-KARL MALDEN. Lucha hombre contra bestia...! Mañana estreno: **Las armas del diablo,** Glenn Ford.

NOVEDADES - Florida 364. 45-5155. Cont. 12 a 24 hs. Not. extranj. Dib., Varied. Actual, etc. v/perm.

OCEAN - Lavalle 739. 392-1515. 13, 15.30, 18, 20.30 y 23. R. Mitchum, A. Kennedy, R. Ryan en:

LA BATALLA POR ANZIO

(inc. men. 14 años). Panav. y techn. Sábado trasnoche. Próx. est.: LOS VALIENTES MUEREN JOVENES, con R. Taylor, C. Cardinale.

OPERA - Ctes. 860. 35-1335. 20.30 y 22.45, Una figura mundial en esc.

SALVATORE ADAMO

En dos únicos recit. extraord., la partic. especial de CLAUDIA y CONEXION Nº 5. Mañana una película de acción explosiva

BANDIDOS EN MILAN

con Gian M. Volonte. Miércoles 30, un espect. sensacional

GRAN BALLET AFRICANO

Conj. nacional de Guinea compuesto por 60 bail., cant. y mús. nat. Entradas en venta desde el 24.

PARIS - Lavalle 769. 392-2016. 13.45, 16.55, 20.5, 23.15: LA CAMA, Z. Faiad: 15.10, 18.20, 21.30: **La casa de madame Luló, L. Leblanc.** p/m/18. Sábado trasn. v16

PARAMOUNT - Lavalle 845. 392-9999. 13.15, 15.55, 18.20, 20.45, 23.10

LOS AVENTUREROS

Inc. 14 añ., con A. Delon. 13, 15.10, 17.50, 20.20, 22.45: Not. num. Sábado: Trasn. v18

PLAZA - Crrtes. 939. 392-7577. Hoy el más fantástico film filmado hasta la fecha. En 70 mm. y Tecnic., con un reparto excepcional. 14.10, 18 y 21.45: Varied. y Not.; 14.40, 18.30 y 22: Cantinflas, D. Niven y muchos otros astros en

LA VUELTA AL MUNDO EN 80 DIAS v.16

PREMIER - Corrientes 1565. 46-2113. 14.35, 16.25, 18.25, 20.30, 22.35: Not. y

¿QUE HACIAS CUANDO SE FUE LA LUZ?

(Inc. 14 a.), color, DORIS DAY, ROBERT MORSE. Una chispeante y divertida comedia. Jueves: EL SECRETO DE MI EXITO. v16

PRINCESA - Suipacha 460. 392-1112. 12.10, 14.20, 16.30, 18.40, 20.50, 23: EL DESERTOR, tecn. Montgomery Clift. $ 80. Apto t/púb.

RENACIMIENTO - Lavalle 825. 35-1850. Gran doble programa.

UN DOLAR ENTRE LOS DIENTES

con Tonny Anthony, 13, 16.20, 19.40, 23; DESTINO... MUERTE, con H. Messemer, 14.30, 17.50 y 21.10 (prh. men. 14 e inc. men. 18 años). Cont.

REAL - Esmeralda 425. 392-3600. Cont. 12 hs. W. Disney con sus fam. pers. Donald Pluto, Ardilllt. v30/10

ROSE MARIE - Ctes. 780. 45-6448. Cont. p/m/18 añ. **Celos de amor, La cámara ardiente.** v16

ROTARY - Ctes. 565. 49-7061. Cont. Not. **La mujer de mi padre,** p/18/añ. I. Sarli. Mañ.: **El show más grande del mundo.** p/18/a.

SARMIENTO - Lavalle 852. 392-3338. 12.50, 14.30, 16.10, 17.50, 19.40, 21.30, 23.20. Eastmancolor:

HELGA

(La vida íntima de una joven mujer). (Proh./m./18 añ.). 14.10, 15.50, 17.30, 19.20, 21.10, 23. Notic. Sábados trasn. Próx. (Copia nueva): K. Douglas en ESPARTACO. Loc. num. en venta. v18

SELECT LAVALLE - Lavalle 921. 35-0235. 14.30, 18.35, 22.40: **Salomón y la reina de Saba;** 12.45, 16.50 y 20.55: **Testigo de carge.** Inc/14/añ. $ 150. v17

TROCADERO - Lavalle 820. 392-1455. 13.20, 15, 17, 19, 21 y 23: Not. y 3a. semana de carcajadas con el éxito cómico del año:

VILLA CARIÑO ESTA QUE ARDE

Viernes y sábado trasnoche. Pr/18 años. v16

ALMAGRO

MEDRANO - Ctes. 3976. 86-3502. **El matasanos, Bajo diez banderas, El bucanero.** Cont. $ 80.

PALACIO DEL CINE - Rivadavia 3636. 88-4818. 14.45, 18.50, 23.10: RETRATO DE UN REBELDE, p/18/a.; 16.30, 20.50: BURBUJAS DE TERROR. 14.10: Var. Sáb. noche plat. num. v18

ROCA - Rivadavia 3753. 87-1517. 16-19.25-22.55:

BUENAS NOCHES, ALEJANDRO

14.15-17.40-21.10: **Basta la salud.** 15.40-19.5-22.35: Suc. Próx.: **Los bandidos de Milán.** v16

BARRACAS

OLAVARRIA - Olavarría 635. 21-0454. **El planeta de los simios, Banco en Bangkok, Batman.** v16

SOCIAL - M. de Oca 1643. 21-1166. **El mantenido, Los indiferentes, Matrimonio a la italiana.**

Brillante actuación de la agrupación de cámara I Musici

No hay duda de que entre los conjuntos instrumentales de música de cámara de la actualidad figura la magnífica agrupación italiana I Musici, cuya admirable labor ha suscitado los más grandes elogios por parte de personalidades señeras en el mundo de la música, como Arturo Toscanini, y que gracias a sus espléndidas grabaciones, especialmente de obras que corresponden al repertorio del barroco italiano, ha obtenido numerosas y significativas recompensas. Además, en virtud de sus extraordinarios méritos, ha tomado parte con señalado éxito en muchos festivales, como los de Venecia, Aix-en-Provence, Graz, Edimburgo, Burdeos, etcétera.

Es que su desempeño adquiere una seguridad técnica prácticamente absoluta, tanto por el ajuste irreprochable como por el equilibrio de planos sonoros, dentro de una notable riqueza de matices y sonoridades. Estas cualidades se hallan al servicio de una musicalidad clara y delicada, que permite dar a este conjunto la impresión de un instrumento polifónico de acabada perfección, manejado por un verdadero virtuoso y un gran artista. De este modo las obras de repertorio más conocidas y escuchadas adquieren a lo largo de sus versiones renovado interés y vitalidad, en ejecuciones en las que el más escrupuloso cuidado por el detalle se encuentra en función de la unidad conceptual de la partitura, como estilo y como espíritu.

I Musici, que realiza su tercera excursión artística por países de la América latina, con el patrocinio del Mozarteum Argentino, efectuó su debut ante nuestro público aficionado en la sala del primer coliseo municipal, en el cuarto y último concierto del abono nocturno (serie A). Dentro de las características antes mencionadas presentó un programa equilibrado y de interés, que reunía páginas originales de músicos del barroco, período clásico y época moderna.

De Antonio Vivaldi, el genial compositor veneciano casi contemporáneo absoluto de Bach, figuraban dos páginas, el "Concierto grosso en sol menor, op. 3 Nº 2 (del Estro Armonico)" y el "Concierto en la menor, op. 3 Nº 8", para 2 violines, cuerdas y cémbalo. Habían sido inscriptos, además, una versión para conjunto de arcos del "Cuarteto Nº 3, en mi bemol mayor", de Paisiello; un bien escrito aunque algo pálido e impersonal "Concertino en mi bemol mayor, para viola y cuerdas", de Alessandro Rolla, músico y violinista de principios del siglo anterior, y la graciosa y chispeante "Sonata Nº 6, en re mayor", de Rossini, donde el autor de "El barbero de Sevilla" pone de manifiesto una vez más la flexibilidad e inagotable vena cómica de su inspiración melódica, así como su sentido descriptivo, casi onomatopéyico, en el último tiempo, "Allegro (Tempesta)". Representó a la música de nuestro tiempo un original y atractivo "Concierto lírico" para violín y cuerdas, de Valentino Bucchi (un alumno de Luigi Dallapiccola), de particular refinamiento como factura, y muy agradables disposiciones armónicas y contrapuntísticas.

En la interpretación de todas estas páginas intervinieron con fortuna, en calidad de solistas, los violinistas Roberto Michelucci, Italo Colandrea, Arnaldo Apostoli y Ana María Cotogni, y el violista Aldo Bennici. Sus méritos individuales fueron sensiblemente los mismos que ostenta el célebre conjunto que integran. Prolongadas y entusiastas muestras de aplauso premiaron su lúcido desempeño, debiendo la agrupación italiana agregar nuevas páginas para agradecer esas demostraciones.

Música para hoy

TEATRO COLON. A las 21. Espectáculo coreográfico. "El lago de los cisnes", de Tchaikovsky-Carter. Cuerpo de Baile Estable del Teatro Colón, preparado por María Ruanova y Orquesta Filarmónica de Buenos Aires dirigida por Manfredi Argento. En adhesión a la XXIV Asamblea General de la SUP.

TEATRO NACIONAL CERVANTES, Libertad 807. A las 21.30. Concierto por la Orquesta Sinfónica Nacional. Director: Frank Martin. "Suite Nº 1 en do mayor", de Bach; "Concerto grosso", de José María Castro, y obras de Frank Martin: En combinación con la Asociación Wagneriana de Buenos Aires.

TEATRO MUNICIPAL SAN MARTIN, Corrientes 1530. A las 18, en la sala Casacuberta. Audición por el Coro Universitario Arquitectura dirigido por Antonio Russo.

TEATRO PRESIDENTE ALVEAR, Corrientes 1659. A las 21. Iniciación de la temporada de la Pequeña Opera de Buenos Aires. "L'île de Merlin", de Gluck. Director: Armando Krieger.

CAJA NACIONAL DE AHORRO POSTAL, Solís 119. A las 18.30. Recital de piano por Celia Finocchiaro. Ciclo de la Subsecretaría de Cultura.

INSTITUTO DE CULTURA RELIGIOSA SUPERIOR, Rodríguez Peña 1062. A las 21.15. Recital de piano por Evelina Aitaila-Pacin. Ciclo de la Asociación Bach.

CONCEJO DELIBERANTE (Salón Dorado), avenida Presidente Julio A. Roca 575. A las 19. Audición a cargo del Cuarteto Arcangelo Corelli (Sebastián Cambón, Pedro Bondorevsky, violines; Mario Lalli, viola, y Juan Llacuna, violoncelo).

SALON BREYER, Maipú 267. A las 18. Recital de piano por Graciela Susel. Ciclo de la Asociación Cultural Cajita de Música.

GALERIA WITCOMB, Florida 760. A las 19. Sesión de sonatas para violoncelo y piano por Wladimiro Glagol y Vera Gorovetzky. "Microconcierto" del Collegium Musicum de Buenos Aires.

YACIMIENTOS PETROLIFEROS FISCALES, avenida Presidente Roque Sáenz Peña 777. A las 18.30. Concierto por el Grupo Coral de Música Inglesa que dirige Carlos Vilo.

Espectáculos del Colón en Montevideo

El teatro Colón ha presentado dos de sus espectáculos en Montevideo, en el Estudio-Auditorio del SODRE (Servicio Oficial de Difusión Radio Eléctrica) de la capital vecina y con el auspicio de la embajada argentina en el Uruguay y la Dirección General de Relaciones Culturales del Ministerio de Relaciones Exteriores de nuestro país, ofrecieronse, en dos días sucesivos, "La finta giardiniera", de Mozart, e "Il matrimonio segreto", de Cimarosa. La primera fue cantada por Myrtha Garbarini, Susana Rouco, Silvia Baleani, Carmen Burello, Nino Falzetti, Renato Sassola y Ricardo Catena, con Juan Emilio Martini como director y Martin Fisler en la "règie". La ópera de Cimarosa tuvo como intérpretes, con la dirección de Enrique Sivieri, a Helena Arizmendi, Luisa Bartoletti, Olga Clavarino, Gian-Piero Mastromei, José Nait y Bruno Tomaselli, encargándose del montaje escénico Constantino Juri. Utilizáronse las escenografías de Roberto Oswald y Luis Diego Pedreira pertenecientes al Colón y colaboró en los espectáculos la Orquesta Sinfónica del SODRE. Ambas funciones lograron cálido éxito.

Un acto ofreció la Camerata Bariloche

Muy lucidos aspectos alcanzó una recepción-concierto que se llevó a efecto en la sala del Instituto Italiano de Cultura, promovida por la Fundación Casa de Italia, en agasajo del celebrado conjunto instrumental Camerata Bariloche, y que contó con el auspicio de la Embajada de Italia. Asistió una calificada concurrencia, con la presencia de numerosas y prestigiosas figuras de nuestros círculos artísticos y culturales.

Como se recordará, dicha agrupación, integrada por una quincena de jóvenes y destacados instrumentistas, argentinos en su mayor parte, que dirige el violinista y maestro Alberto Lysy, acaba de regresar a la Argentina, después de desarrollar con señalado éxito una extensa 'torunée" artística por diversos países de América y Europa. Su labor culminó con su reciente actuación en el Primer Festival de Música de Cámara de la Accademia Internazionale di Musica de Camera, que se efectuó en Citá di Castello, localidad vecina a la capital italiana, y en el Duodécimo Festival Yehudi Menuhin, realizado últimamente en Gstaad (Suiza). Junto a obras de repertorio, la Camerata Bariloche, en loable tarea de difusión de nuestra música, dio a conocer en sus programas varias composiciones de autores argentinos: "Contrapunto all'antica", de Silvano Picchi; "Música para violín y cuerdas op. 35", de Roberto García Morillo, y "Passacaglia para arcos", de Rodolfo Arizaga.

El programa de la sesión que comentamos, dedicado a obras de autores argentinos e italianos, se inició con una excelente traducción del "Concerto grosso No. 8, en sol menor, fatto per la notte di Natale", de Arcángelo Corelli. Siguieron tres minués originales de algunos de los primeros compositores propiamente dichos de nuestro país, durante principios y mediados del siglo anterior: Amancio Alcorta, Juan Pedro Esnaola y Juan Bautista Alberdi; los mismos fueron objeto de muy atrayentes y coloridas ejecuciones.

Completó el detalle una sobresaliente y animada interpretación del "Concerto grosso op. 3 No. 8, en la menor", para dos violines y orquesta, de Antonio Vivaldi. El "concertino" (muy bien complementado por el "ripiento") estuvo integrado por los violinistas Alberto Lysy y Koenrad Ellegiers. Cálidas y prolongadas demostraciones de aplauso subrayaron la lucida labor de la Camerata Bariloche, que demostró sensibles progresos, evidenciando muy satisfactorio grado de cohesión, musicalidad y sentido del estilo. Finalizado el concierto se ofreció un vino de honor.

Up with People

Hoy, a las 19.30, presentaráse en la Facultad de Derecho y Ciencias Sociales de la Universidad de Buenos Aires, el conjunto musical Up with People, integrado por jóvenes de nueve países. El acto cuenta con el auspicio de la Universidad de Buenos Aires.

Debutará hoy S. Adamo en el teatro Opera

El cantante italiano Salvatore Adamo se presentará hoy a las 20.20 y 22.30 en el Gran Teatro Opera por única vez en su visita actual acompañado por un conjunto de especialistas que lo secunda en sus actuaciones de este tipo. El espectáculo del astro peninsular se integrará con interpretaciones de la juvenil estrella argentina Claudia.

UN NUEVO EXITO DE TRISI BAUER

"En una melodía para usted", audición que se trasmite en Radio América lunes y viernes de 22 a 22.30 bajo su dirección y auspiciada por la firma Vidal Automotores S. A., Rivadavia 10035

La película que llegó a los límites del realismo, quebrando con todas las normas cinematográficas!

PARAMOUNT PICTURES presenta una producción DINO DE LAURENTIIS

Bandidos en Milan

(Banditi a Milano)

TECHNICOLOR TECHNISCOPE

Proh. 14 inc. 18

GIAN MARIA VOLONTE DON BACKY RAYMOND LOVELOCK

Presentación especial de y con MARGARET LEE TOMAS MILIAN

Música RIZ ORTOLANI Guión DINO MAIURI MASSIMO DE RITA CARLO LIZZANI

Productor ejecutivo NINO KRISMAN

Productor DINO DE LAURENTIIS Director CARLO LIZZANI

MAÑANA estreno OPERA y simultáneos

¡Dos hombres tratan desesperadamente de salvar a la mujer que solo puede ser de uno!

MGM presenta a Glenn Ford

Las armas del diablo

("DAY OF THE EVIL GUN")

con Arthur Kennedy / Dean Jagger

METROCOLOR inc. men. 14 años

MAÑANA estreno METRO - Normandie

¿y para mamá...

y para mamá?...

...que sea algo

apriori

CALZONETTE, TRUSA y... BOMBACHA modelo "todos los días" en sus bonitos envases para regalo.

POCH III MÜLLER

La Más Famosa Platería Colonial

La más elegante y variada siempre se encuentra en la única casa en Buenos Aires experta en la materia. Certificados de autenticidad y procedencia de las piezas

Bayard

Antigüedades

Arenales 1254

PARA EL DIA DE LA MADRE

FLAMEX

Es la mejor cocina!

UNICA EXCURSION

CHOCON - CERROS COLORADOS

SAN MARTIN DE LOS ANDES

La más grande OBRA. Los más hermosos LAGOS, BOSQUES, Ríos, Balneario, Cascadas, MATICES, CLIMAS, Asados, etcétera.

12 días MEMORABLES - CON GUIAS - Salida: con descuento PROMOCION = 18 Nov., 8 Dic., otras sin desc.

SOLICITE PROMOTORA al 30-4198

Informes: CASA DEL NEUQUEN, CANGALLO 685

Auspicia: Dirección Provincial Turismo Neuquén

S.I.A.R. - Programada y financiada para usted.

Apasionante historia de un amor singular...

picante como el champagne espeso y dulce como el jarabe

Jean-Louis TRINTIGNANT

Jacqueline SASSARD Stephane AUDRAN

Las Dulces Amigas (LAS BICHAS)

un film de CLAUDE CHABROL

presenta NORMA

PROH. MEN. 18 AÑOS

MAÑANA estreno LUXOR - CAPITOL

COLISEO DE FLORES - GRAL. BELGRANO - PALACIO DEL CINE

E. BONORINO 35 CABILDO 2165 RIVADAVIA 3636

esta primavera, llegó con un nuevo ritmo!

RITMO en la moda, en los colores, en los diseños... RITMO en la nueva línea de vestidos

Ritmo DRESS

Bajo licencia de CALIFORNIA FASHION CENTER INC. de los EE. UU.

Fabricados por CABABIE Hnos. S. A. Alsina 1252/64 - Bs. As.

LEMING ADVERTISING

ahora: entrega rápida. en verano: esperas "sofocantes"

ACONDICIONADOR DE AIRE

FEDDERS®/bgh

LO HACE bgh QUE SABE LO QUE HACHE

El de mayor venta en todo el mundo! Once incomparables modelos (6 de frío y 5 de frío calor)

- Válvula inversora automática
- Muralla de silencio
- Frente con rejilla direccional de aire (360° con un solo movimiento)
- Chasis deslizante

TOTALMENTE EN CUOTAS MENSUALES! $ 7.280

UNICAMENTE EN GARBARINO S.A.

Uruguay 552 frente a Tribunales - Tel. 40-6873/3116

* Marca Registrada de Fedders Corporation

CINEMATOGRAFOS

BELGRANO

BELGRANO - Cabildo 2356. Tel. 73-5691. Los aventureros, Espía espión. v16

CABILDO - Cabildo 2347. 73-3852. ¿Qué hacías cuando se fue la luz?, El mago de Oz. S/r. v16

GRAL. BELGRANO - Cabildo 2165. 73-7200. El novicio rebelde, Un muchacho como yo. v16

GRAL. PAZ - Cabildo. 2702. 701-1212. Cont. 14.10, 15.25, 22.45: LAS BOINAS VERDES. Pr. 14 años. Inc. m/18. 16.20, 20.40: Dulce noviembre. v16

GRAN SAVOY-Cabildo 2829. 701-1500. Prog. inconv. men. 14 años. 15.15, 19, 22.45: LA BATALLA POR ANZIO; 17.25, 21.15: La cruz y la estrella. v16

LIDO - Cabildo 3241. 701-2996. Si no mato, me matan, Cambit. Cont. S/restr. $ 60.

MIGNON - Juram. y Cab. 73-2899. Amor en ronda, El botín más grande del mundo, p/14a. v16

RITZ - Cabildo 655. 77-0686. 15.30-19-22.30: Buscadores de oro. 14.30-17.45-21: Fest. de Disney. v16

BOEDO

CUYO - Boedo 858. 97-6975. 14.10, 18.15, 22.25:

LAS BOINAS VERDES

16.15, 20.25: Chubasco, El rebelde. Pr. m/14a. v23

EL NILO - Boedo 1063. 97-2984. Noche 21.45. Cia. Milton Ghio en AMOR CON BARRERAS.

GRAN SAN JUAN - S. Juan 3246. 97-4293. Terror en la ciudad, El coleccionista, El jorobado de Roma.

LOS ANDES - Boedo 777. El botín más grande del mundo, Los mercenarios. v16

CABALLITO

MORENO - Riv. 5050. 90-4303. Men. $ 150. El novicio rebelde, Un muchacho como yo. v16

COLEGIALES

ALV. THOMAS - A. Thomas 841. 54-4999. Más corazón que odio, Helena de Troya, Cuatro por Texas.

ARGOS - F. Lacroze 3455. 54-0673. 16, 19.25, 23: BUENAS NOCHES ALEJANDRO. 14.20, 17.40, 21.15: BASTA LA SALUD. 15.45, 19.5, 22.40: Suc. (Apto. p/t/púb.). Próx.: Los bandidos de Milán.

ATALAYA - Córdoba 4633. 773-0700. La sombra de un gigante, Testigo de cargo, Siga ese ensueño.

REGIO - Córdoba 6056. 772-2350. Mientras dure la tempestad, Audaz golpe de los desconocidos de siempre.

RIALTO - Córdoba 4287. 86-8764. Niñ. $ 100. La caída del Imperio Romano, El papá soy yo. v. 16

FLORES

COLISEO - Bonorino 36. 63-6181. El novicio rebelde, Un muchacho como yo. Sin restr. v16

CONTINENTAL - Carabobo 945. 63-2218. Matrim. a la ital., Los indiferentes, El mantenido.

FENIX - Rivad. 7802. 612-8858. Trenes rigurosamente vigilados, Los amores de una rubia. v16

FLORES - Rivadavia 6661. 63-3701. 15, 18.45, 23, Retrato de un rebelde, 16.40, 20.50, Burbujas de terror. 14.30-20.30, Vár. Prohib. v16

PUEYRREDON - Rivadavia 6871. 612-0389. Cont. Suc. Arg., SIETE NOVIAS PARA SIETE HERMANOS. PREGUNTALE A ELLA. 1/m/14 a. Jueves: Los bandidos en Milán. v16

RIVERA INDARTE - R. Indarte 44. 66-7500. Cont. 14.30, 18.40, 22.55: John Wayne en: Las boinas verdes; 16.50, 21: Dulce noviembre. Pr. 14 años. v16

SAN JOSE - Rivadavia 7350. 611-5989. El sorpasso, Mare Mato. Proh. 18 años. $ 60.

SAN MARTIN - Rivad. 7060. 612-5416. Flint, misión insólita: Un millón de años antes de Cristo.

FLORESTA

CALIFORNIA - 69-5092. Maciste, La furia de Maciste, Hércules en el centro de la Tierra.

GRAN RIVADAVIA - Rivadavia 8656. 69-1356.

MUSEO DE CERA

El fantasma de la rue Morgue. Cont. $ 60. S/rest.

L. DE VEGA - L. de Vega 1744. 64-4343. Cont. El novicio rebelde, Un muchacho como yo. v16

LINIERS

GRAN LINIERS - Av. Gral Paz Nº 47. 653-2268. 14.10, 18.20 y 22.20: Las boinas verdes; 16.20, 20.45: Chubasco.

GRAN ODEON - Montiel 160. 64-3632. El novicio rebelde, Un muchacho como yo. Niñ. $ 150.

MATADEROS

ALBERDI - J. B. Alberdi 6169. 68-0496. La mala de la mosca, El reptil, Estigm. macabro (Pr/14). v16

BUENOS AIRES - Av. del Trabajo 4227. 68-2555. Django, Superargo el enmascarado, Yankee. v16

EL PLATA - J. B. Alberdi 5751. 68-1118. El novicio rebelde, Un muchacho como yo. v16

LUGANO - Murguiondo 4062. 60-3457. Yo mujer, Cómo aprendí a amar a las mujeres, p/m/18 a. v16

NORTE

PALAIS BLUE - Santa Fe 2541. 82-5845. Cont. $ 90. Misión secreta, El arte de amar.

RONY - Las Heras 2460. 83-0158. Los depravados, La flecha apache, Fuerte en llamas.

ONCE

LORIA - Rivad. 3058. 87-1436. Villa Delicia, Z. Falad; La burrerita de Ipacaraí, I. Sarli. Prohib. v. 16

MAJESTIC - Pueyrredón 220. 87-9636. 14.10, 17.30, 21.5: El incomprendido; 16, 19.25 y 23.5: El viejo y el niño; 14: Not. Niños $ 150. 4a. sem. suceso.

ONCE - Moreno 2967. 97-3769. Duelo en el Cañón del Diablo, Ocho en fuga, Mensajero de venganza.

PALERMO

COLISEO PALERMO - Serrano 2437. 71-1720. El novicio rebelde, Un muchacho como yo. v16

GRAN NORTE - Santa Fe 3730. 72-8468. 13.55, 18.15, 22.40: LAS BOINAS VERDES; 16.5, 20.30: Un dulce noviembre, P/m/14 años. Inc m/18 años. v23

PARK - S. Fe 4196. 71-3404. La dolce vita, Después de la noche. v23

ROSEDAL-Serrano 2454. 72-3101. Salomón y la reina de Saba, Marcha de valient., Me eq. de núm. v16

PARQUE PATRICIOS

RIVAS - Rioja 2054. 91-1841. Las muñecas, Una virgen para el príncipe, El pícaro seductor.

SAENZ - Av. Sáenz 459. 91-8455. Cont. El planeta de los simios, Tony Rome. v. 16

SAAVEDRA

CUMBRE - G. del Río 4127. 70-5572. Los buscadores de oro, La guerra de las aceitunas. Cont. v16

SUR

BUEN ORDEN - B. de Irig. 1521. 23-7385. El novicio rebelde, Un muchacho como yo. Niñ. 100. v16

CECIL - Defensa 845. 34-5461. Déjame solo, Conciencia en París, Cuando llegue el infierno. S/r. $ 70.

CONSTITUCION - 23-0243. Cómo robar un millón de dólares, Dos cam. al infierno, Horror en playa Bikini.

NATIONAL - Av. San Juan 2461. 97-1723. La trampa, Las desv. de M. Jones, Luna de miel con papá.

SELECT SAN JUAN - San Juan 2540. 97-5908. Las hilanderas de la Luna, Condenado a vivir, Cien ojos tiene la noche.

UNION - Independ. 2870. 97-2565. Cuidado, profesora, Mientras sopla el viento, Afuera ruge el odio.

VILLA CRESPO

VILLA CRESPO - Ctes. 5535. 54-3177. Fiebre de juventud, El mariachi canta, La risa de la ciudad.

VILLA DEL PARQUE

PARQUE - Cuenca 3258. 50-4448. Buscad. de oro, La guerra de las aceit., El país de los osos. v16

VILLA DEVOTO

ACONCAGUA - Mosconi 3360. Tel. 50-5008. Buscadores de oro, Pinocho, El país de los osos. v16

DEVOTO - 50-1443. Ayer, hoy y mañana, S. Loren; Mujeres a la italiana, Asuntos amorosos. v26

NOBEL - F. Beiró 5238. 50-5852. La fuga de los generales, El escudo negro, Ruleta mortal. v16

VILLA URQUIZA

EDEN - Bauness 2506. 51-2135. Una leona de dos mundos, Tirano de la front., Asesinos del Kilimanjaro.

GRAND BOURG - Monroe 5268. 52-6119. La batalla por Anzio, La resistencia no resiste. v16

25 DE MAYO - 51-1859. Cont. Las boinas verdes, Chubasco, El Rebelde. Pr. 14 a. v23

SUBURBANOS

ADROGUE — Gran Adrogué - Josie, la indomable; Problemas de alcoba, La mujer y el mar.

AVELLANEDA — Plc. Avellaneda - 22-4377. El camino del Oeste, Sangre en las colinas, Una Eva y dos Adanes.

Maipú — 22-4546. Cont. Las boinas verdes, Dulce noviembre. v19

BANFIELD — San Martín - Los ángeles salvajes, El molino de las muj. de piedra, Pizarras de sangre.

BECCAR — California - 743-1606. Aún matamos a la antigua, Vivir por vivir (p/m/18 a.). v16

BELLA VISTA — Gran Pacífico - Ladrón él, ladrona ella, Mujer por una noche.

BERNAL — Monumental - Dia de damas, Mi amada infiel, Préstame tu marido, Los adolescentes.

CASEROS — Paramount - 750-1458. Flor de espía, El dominador del desierto, Justicia calibre 45.

CASTELAR — Gran Castelar - 629-1227. El gran golpe del siglo, Dos hijos de Ringo. v16

CIUDADELA — Nuevo - Maipú 535. El regreso de los siete, Jerónimo, Fuga en cadenas.

FLORIDA — Orbe - 740-2928. Drácula, La derrota gloriosa.

I. CASANOVA — Gran Cine Casanova - Corrientes, calle de ensueños; La simuladora, Nub. de verano v16

ITUZAINGO — Gran Ituzaingó - El viejo y el niño, El incomprendido, Sin restricciones. v16

JOSE C. PAZ — Paz - La mujer de fuego, El sexto hombre.

LAFERRERE — Cine Gran Lafe-rrère. - Colón en la Facultad de Medicina, 2 basuras, Alfonsina.

LOMAS DEL MIRADOR — Monumental - Los ojos sin cara, Museo del horror, El caso de las estranguladas.

LOMAS DE ZAMORA — Avenida - La trampa, El incomprendido, El viejo y el niño. v16

Coliseo - La batalla de Argelia, La fuente de la doncella, Amores fáciles. v16

Español - El novicio rebelde, Un muchacho como yo, La familia Falcón. v. 16

Gran Lomas - La fiesta inolvidable, Por aquí pasó Fitzwilly, Festival de la Pantera Rosa. v16

LUJAN — Numancia - Dibujos del Gordo y el Flaco, Carlitos Chaplin, Tarzán en el Congo.

MARTINEZ — Bristol - Av. Santa Fe 1881. 792-1900. Aún matamos a la antigua, Vivir por vivir. v16

Astro - 792-1304. Talla de valientes, Safari, S/r. Cont. $ 70.

MERLO — Radar - El cuervo, Pánico en el año cero, Tarzán y la fuente mágica.

MORENO — Monumental - Estrategia de matrimonio, Muchachos impacientes, El buena suerte.

MORON — Achával - ¿Qué hiciste tu en la guerra, papá?, Tres sargentos, El knack y cómo lograrlo...

Ocean - 629-2946. Jinetes al viento, El valiente príncipe de Donegal, La bahía del contrabando. v21

MUNRO — Astral - Días de odio, Lujuria tropical, La burrerita de Ipacaraí. Prohib. m/18 a.

Regina - V. Sarsfield 4544. 746-4473. Tony Rome, Prudencia y la pildora. Prohib/18 a. v16

OLIVOS — Atlantic - 791-1791. Aún matamos a la antigua, Vivir por vivir. P/m/18 años. v16

York - 15.15, 20.30: Un Fausto moderno. 17.15, 22.30: Prudencia y la píldora. v16

QUILMES — Cervantes - Rivadavia 125: Cleopatra: Hombre. v16

RAMOS MEJIA — Gran Belgrano - 656-1587. El novicio rebelde, Un muchacho como yo. v16

San Martín - 658-3261. La fiesta inolvidable, Apache. v16

S. A. DE PADUA — Gran Sarmiento - La pupa, Las 4 verdades, Amor por Hitler.

SAN FERNANDO — Tamagni - 744-0308. El vuelo del Fénix. Por favor, no moleste.

SAN ISIDRO — Acassuso. 16, 20: El incomprendido; 18 y 22: El viejo y el niño. v. 17

Centenario - 743-1879. El gran combate, Viva María, Cont. S/restr. $ 70.

SAN JUSTO — Gran San Justo - Tú, mi conejo y yo; La novia era él, La destrucción de Roma.

Gran Sala - Un fulano en Estambul, Oasis maldito, El hidalgo.

SAN MARTIN — Ateneo - Josie, la indomable; Cortina rasgada, Sueño de amor.

Gran Plaza - El Cid, Minnesota Clay, 100.000 dólares por su captura.

Moreno - Los buscadores de oro, El tío del mono, El Oeste es una peste. v21

SARANDI — 22-9654. El cáliz de plata, Río Bravo, Oro de los siete santos.

TIGRE — Gran Delta - Cazón 1029. 749-0313. Un muchacho como yo, El novicio rebelde. v16

V. ALSINA — Gran Alsina - Por un puñado de dólares, Las pistolas no discuten, El mag. extranjero. v16

LOPEZ — Avenida - Av. Maipú 365. 795-2236. Un muchacho como yo, El novicio rebelde. v16

Roxy - 731-1318. Alto brilla el sol, Camarada don Camilo. S/restr. Cont. $ 60.

VILLA ADELINA — Mayo - El último atardecer, Texas sobre el río, Padre contra hijo.

VILLA BALLESTER — Sarmiento - Drácula, El fantasma de la Opera. Oro ensangrentado.

Majestic - Adiós a las armas, La francesita apasionada, Cómo usar las curvas.

VILLA MARTELLI — Mar - Robin Hood de Chicago, Los valientes mueren de pie, El valle del muerte.

VIRREYES — Virreyes - Llamas en la India, La brigada de los valientes, Fiesta al infierno.

WILDE — Wilde - 207-7758. La prostitución, Educación para el matrimonio, La reina del strep-tease.

LA PLATA

ASTRO - Cómo robamos la bomba atómica. 16.30 y 21 hs.

BELGRANO - El Rolls Royce amarillo, Dos mujeres, Rififi. Cont. 13.30 hs.

CERVANTES - Films cortos, Picnic, El hombre de dos reinos. Cont. 15 hs.

COLISEO PODESTA - La tía Tula, Despierta, Africa. Cont. 14 hs.

GRAN CINE 8 - El solitario, Pozo Nº 3, Botín oculto. Cont. 15 hs.

GRAN ROCHA-Ese juego que llaman amor, Los aventureros. Cont. 13.30 hs.

MASTER - Adulterio a la italiana, Yo, mujer. Cont. 14.45 hs.

MAYO - S.O.S. conspiración bikini, Villa Cariño está que arde. 16.30 y 21 hs.

RIOCA - Viaje fantástico, Un millón de años antes de Cristo, Viaje al fondo del mar. Cont. 13.30 hs.

SELECT - Los amores de una rubia, Ultimátum. Cont. 15 hs.

TEATROS

COMEDIA - Nuestro Pueblo. 21.15 hs.

MAR DEL PLATA

AMBASSADOR - Frías. Cont. 18.15, 20.10: Tocan a la puerta, C. Deneuve; 17.55, 21.50: Ulises, B. Jarford.

ATLANTIC - Av. Luro 3426. 2-0206. S/r. Cont. 15-19.30: Camino al infierno; 16.20-20.50: El ángel y el malvado, J. Wayne; 17.50-22.20: Los muertos no son testicos.

BELGRANO - Tec. Cont. 15-20.25: Gol, la Copa del Mundo; 16.45-22.15: Agente secreto Matt Helm, D. Martin; 18.45: El verdugo de Venecia, L. Barker.

COLON - Prías. Cont. 16, 20.40: La casa de madame Lulú; 17.30, 22.10: La cama; 19: La tentación desnuda.

GRAN MAR - m/18. Cont. 18.15-20.15, tec.: Espera la oscuridad, A. Hepburn. 18.10-22.10: Petula, J. Christie. Juev.: El novicio rebelde.

LIDO - Cont. 15 y 20.45: Patapúfete, P. Biondi; 16.25 y 22.5: Martín Fierro, A. Alcón, L. Murdat; 18.45 únic.: Pimienta, L. Sandrini.

LURO - Cont. 15.45, 20.20: Cómo pescar un marido, Tierra de violencia; 19, tec.: Juan Colorado.

NEPTUNO - Pr/m/18 a. Cont. 16.30, 19.30, 22.30: Helga (la vida íntima de una joven mujer), B. Gassman; 17.45, 20.50: Sexo a la siciliana, L. Buzzanca.

OCEAN REX - Pr/m/18 a. Cont. 16.15, 20: La cumbre y el abismo, Retrato de un rebelde, O. Welles.

OPERA - Av. Indep. 1841. 2-4405. S/restr. Tec. Festival. 16.30, 20.10: Marabunta; 18.10, 21.50: Las joyas de la familia, J. Lewis, Mañana: Bandidos en Milán.

RADIO CITY - San Luis 1742. 4-2923. S/r. Ent. $ 57. Cont. 15.15, 20.20: El destino de un hombre; 16.50, 22.5, col.: Otelo; 19: La derrota. Mañana: Si pudiéramos amarnos.

REGINA - 18.45, 20.45, 22.45, nuevo cine europeo: Mare Matto (Italia), G. Lollobrigida, J. P. Belmondo. Mañana: La dolce vita, Extraño accidente.

ROXY - San Luis 1742. 4-2924. Prohib. 14 a. Es tec. Cont. 16.30, 20.15: El profeta, V. Gassman; 18.15, 22, primicia: El precio de un hombre, R. Wyler, T. Milian.

El mito y la leyenda de Carlos Gardel en la ciudad de Medellín

(De un enviado especial)
MEDELLIN (Colombia). — Esta ciudad, ubicada a 1500 metros sobre el nivel del mar, es la capital del departamento de Antioquía y tiene, con sus siete poblaciones próximas, en un ondulado valle, rodeado de montañas, 1.250.000 habitantes. Aquí, justamente, en cuyo aeropuerto Las Playas (hoy O..va Herrera) murió trágicamente Gardel, se realizó el homenaje popular organizado por la Dirección de Relaciones Culturales del Ministerio de Relaciones Exteriores y la Organización de los Cafeteros de Colombia. La delegación argentina, que viajó especialmente invitada, contó con la presencia, entre muchos otros de Aníbal Troilo (Pichuco), Tito Lusiardo, Edmundo Rivero, la orquesta de Baffa-Berlingieri (ganadores del premio del Festival), el Cuarteto del Centenario, Enrique Dumas, Angel Cárdenas, Alba Solís, Los Quilla Huasi, Enrique Duval, los bailarines Mirta y Gavito, Horacio Deval, Hilda Mayo, Alberto Podestá y Armando Moreno.

Con la presencia del embajador argentino, coronel Juan Francisco Guevara, y del alcalde de Medellín, Dr. Ignacio Vélez Escobar, fue descubierta la estatua hecha por el escultor argentino Santiago Chierico, en el barrio Manrique, en la calle "Cuesta Abajo", zona de fábricas textiles, de mercados, cafés y pueblo, algo así como un Abasto aguerrido, según las mentas locales con tradicionales duelos criollos, a la manera colombiana, sea por amoríos, sea por copas. Bajo una lluvia insistente, tan persistente como la descripta por el colombiano García Márquez en la ciudad de Macondo, de "Cien años de soledad", mientras el público que cubría prácticamente hasta los techos de las casas empinadas y blanqueadas, exhibía fotografías de Gardel o brindaba con la típica aguardiente del país, o reía y comentaba el espectáculo, como sucede siempre que las multitudes asisten a un suceso, mientras el coronel Guevara habló de la hermandad argentino-colombiana, del cariño de Medellín por el ídolo caído, de la imagen esculpida donada por los cafeteros de Colombia, en fin, de Gardel, quedó descubierta la estatua. Un Gardel de menuda estatura, con sonrisa aniñada, un perfil escaso de reciedumbre (según se lo concibe popularmente) una mano en el bolsillo, y la otra, apoyada sobre el chaleco. Un coro entonó entonces "Silencio", y mientras el pueblo callaba ahora, la lluvia era tan fuerte como la emoción popular. Con los brazos en alto, con palabra firme, a veces ronca, el coronel Guevara entregó la estatua al barrio Manrique.

En la presente nota gráfica tomada en la calle Cuesta Abajo, del barrio Manrique, de Medellín, aparecen, en el momento de colocar las placas recordativas en el monumento a Gardel, recientemente emplazado, el embajador argentino, coronel Guevara; Tito Lusiardo, Aníbal Troilo (Pichuco), Tito Reyes, Alberto Podestá, Nicolás Cúcaro, el periodista Caffaro Rossi, Armando Moreno, la señora de Troilo, A. Arrieta y el representante de la Unión de Cafeteros de Colombia, doctor Pablo Girard

Más tarde, en la plaza de Toros La Macarena, no había prácticamente sitio, cuando una hora después de la anunciada para el acto se oyó, como surgiendo de las sombras, la voz de Gardel: "Mi Buenos Aires querido... / cuando yo te vuelva a ver". Inmediatamente Tito Lusiardo, compañero de películas del cantor, entonó una glosa emotiva. Seguidamente Lusiardo (72 años de edad, que debió viajar entonces a Medellín y que no lo hizo por oposición de su mujer), bailó con Hilda Mayo. Bailó el tango tradicional, a la manera clásica, y el público aplaudió incansable al bailarín, actor y recitador. Doce mil personas delirantes, bajo la lluvia, coreaban a la mayoría de los cantores. Tuvo éxito con piezas de treinta años atrás, como "Tengo mil novias", "Noches de Hungría" y "Mis harapos", el cantor Armando Moreno. La nota sobresaliente la dieron Aníbal Troilo, Edmundo Rivero y Enrique Dumas. Los primeros interpretaron, entre otros, "Sur", que en la voz de Rivero se volvió emoción entrañable. Sin embargo, un muchacho porteño, con simpatía contagiosa —Enrique Dumas— logró, con estilo recio y con interpretaciones renovadoras, la nota más alta de la reunión. Dumas no era figura muy conocida en Colombia. Después de su actuación lo es, y resultó simbólicamente la nueva imagen del tango.

El domingo, en tanto, eran superadas desinteligencias y detalles de organización, por la tarde, ante una muchedumbre improvisada, en el pintoresco barrio Manrique, mientras algunas vidrieras de Medellín habían exhibido aquello que pretende ser lo concreto del mito Gardel, un diente de su mentada dentadura, un puñal con sus iniciales, fotografías horrendas del accidente, o fotografías inolvidables del cantor; mientras se cuenta algún amorío suyo allí, leyenda o no, ¡vaya a saberse!; mientras un torero, que lo acompañó en aquellos días, cuenta la historia mil veces relatada, ahora a su manera, leyenda, acaso recreada; mientras, otros evocan a un cantor que con la cara quemada recorría aquellas zonas después del accidente y que podía ser Gardel, mientras se habla positivamente (seguros intereses económicos crearon esta otra versión) del balazo en el avión; mientras se cuenta que el aviador Sampere, había bebido demás (o no); mientras otros aluden al segundo de fatalidad, que hizo inolvidable un mito, Aníbal Troilo, previas palabras de Caffaro Rossi, colocó una placa en el mármol de la estatua; otro tanto hizo Tito Lusiardo, y también representantes de entidades, con la presencia del embajador Guevara.

Por la noche, otra vez la muchedumbre acompañó hasta la Plaza de Toros, a la delegación de artistas. Volvió a repetirse con intensidad, el fervor del pueblo. Nuestras conocidas figuras supieron, otra vez, del éxito en "La Capital Internacional del Tango". "El Tiempo", de Bogotá, reproduce el domingo una carta de Gardel, que manifiesta. "Vos sabés (se dirige a Delfino) cuáles son mis ilusiones para el porvenir: quiero trabajar para mí, para poder darle una situación a mi viejita y para poder disfrutar con cuatro amigos viejos el trabajo de treinta años". Gardel ganaba entonces, contratado por la Paramount, 32.500 dólares y el 25 % de los beneficios, por película.

NO SE DEJE ENGAÑAR

Siga usando como hasta ahora el desodorante que "USTED" impuso.

DOLLY PEN garantiza más cantidad • más calidad • más economía •

DOLLY PEN *el primer desodorante en barra con control de CALIDAD.*

Sillones "Diplomático" "Profesional" Living • Hogar Sillas - Giratorios - Oficinas • Escritorios • Decoraciones • Mesitas mármol Equipamiento Empresas FABRICA Av. PATRICIOS 1747 Fondo 10 a 12 hs. únic.

Medias y Soquetes RONCEY

tenis Raqueta marco laminado, encordado en perlón alemán $ 2.290
Raqueta FAIR PLAY, calidad extra. Laminada y encordada $ 3.950
Chomba 2 botones, en fina pima peruana $ 1.250
Pantalón en tussor Castelar preencogido $ 990
Vestido piqué Castelar, con aplique de broderie $ 2.150
Blusa en gabardina Amasina, no necesita plancha $ 1.300
Short para dama, en tussor Castelar preencogido $ 590
testai S.A. CREDITOS Entre Ríos 910/24 - Corrientes 536 - Cabildo 2172 Rivadavia 6670 - En Mar del Plata: Santa Fe 1758

Teatro AVENIDA MAÑANA DIRECTAMENTE DE ESPAÑA
ANALIA GADE • F. FERNAN GOMEZ
EN LA MARAVILLOSA COMEDIA
LA SONATA A KREUTZER

TV: Enfoques

Angel Pericet en TV

El popular bailarín español Angel Pericet se presentará mañana a las 20.30 por Canal 7 con su conjunto de arte español en un programa especial que incluye las obras "Polo gitano", de Bretón, "La noche del encierro", de Giménez, "Fandangos levantinos" y "Malagueñas azules" de Posadas, "Zapateado, de Bretón y varios temas populares.

Roma y Sorrento

Canal 13 pondrá en pantallas hoy a las 21 la segunda emisión del programa "Casino", filmado en Italia. Roma y Sorrento y sus cantantes, llegarán a los televidentes en un espectáculo dotado de la mayor autenticidad musical y panorámica. Ricardo del Turco, Marisa Sania, Bruno Filipini, Elisabeta, Mirna Doris, Edoardo Vianeello, Mario Abate, Vilma Goich y Renata Pacini y el Ballet Folklórico Sorrentino, alternarán su labor con Vicente Rubino y Omar Sívori, quien hará llegar un mensaje especial a sus compatriotas

Música clásica

Canal 7 difudirá hoy a las 21.30 un nuevo espacio "Buenos Aires hoy", en cuyo desarrollo actuarán el pianista Antonio de Raco y el conjunto Ensamble Musical de Buenos Aires. La obra que llegará a los espectadores es el Concierto No. 1 de Chopin para piano y orquesta. La conducción está a cargo de Antonio Carrizo.

Estudiantes y Manchester

Hoy a las 24, Canal 13 pondrá en pantallas una nueva emisión del ciclo periodístico "Parlamento 13", que conducen Simón Stolar y José Ignacio López. En esta oportunidad serán tratadas las situaciones de mayor interés del partido de fútbol que disputarán hoy en Gran Bretaña los primeros equipos de Estudiantes de La Plata y Manchester United. Han sido invitados a participar en el debate especialistas deportivos y representantes del público aficionado.

"LA DECENTE" La más decente de todas LA DECENTE VEALA VIERNES TEATRO BLANCA PODESTA

20 de Octubre, Día de la Madre RECUERDELA
SILLON LUIS XV tallado tapizado con telas de categoría $ 16.900.-
Disponemos de sillas haciendo juego .... $ 13.900.-
COLCHAS-MANTA Gran selección, desde $ 2.550.-
CORTINAS listas para colgar, POLIESTER 100 %. NO SE PLANCHAN, alto, 160 ctms. $ 960.-
VOILE POLIESTER 100 % NO SE PLANCHA ancho 150 ctms. $ 880.-
GRAN SURTIDO EN TELAS DE TAPICERIA y ALFOMBRAS A LOS PRECIOS MAS CONVENIENTES
TAPICERIA ABOLENGO Av SANTA FE 1726 Tel. 42-8400 44-6703

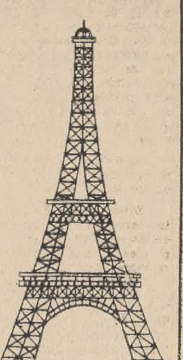

La Edición Aérea Internacional de **LA NACION** se puede adquirir en PARIS en:
•Nouvelles Messageries de la Presse Parisienne 111 Rue Reaumur - París 2e.
y en los siguientes quioscos:
•Place Etoile-Friedland
•Place du Théâtre Français
•133, Avenue des Champs Elysées
•II Bis, Bd. Haussmann
•1, Avenue de la République
•10, Place de la République
•3, Rue de Lyon
•1, Bd. du Palais
•3, Place Saint-Michel
•Drugstore St-Germain
•12, Bd. des Capucines
•7, Bd. Saint-Michel
•101, Bd. Montparnasse
•33, Avenue des Champs Elysées
•30, Rue Richer
•7, Place Clichy
•49, Avenue de Wagram

Televisión

Canal	2 - Teléf.	49-8411
,,	7 - ,,	32-7091
,,	9 - ,,	72-3075
,,	11 - ,,	91-9236
,,	13 - ,,	27-3601

7.30 (13) Noticiero.
8.30 (13) Telescuela técnica y primaria.
9.30 (13) Buenos días mucho gusto. Programa femenino animado por Maisabé y G. Lázaro.
10.— (9) Música folklórica.
10.30 (9) Tele-Secundaria. Programa educativo.
(7) Discorama.
(13) Hola pibes.
11.— (9) El club de Popeye.
(11) Todos nosotros. Al servicio de la comunicación social, cond. por S. Rivas.
(13) Jardilín (programa infantil).
11.30 (7) La Luciérnaga. Programa infantil auspiciado por el Consejo Nac. de Educación.
(13) Astroboy, serie.
12.— (11) Acquaman.
(9) La pandilla del tranvía. Teleteatro con H. Sturman, R. Darín, D. del Valle, etc.
(13) Los Tres Chifados.
(7) Redacción 7.
12.30 (9) Nuevediario.
(11) Los Picapiedras. Programa infantil de dibujos animados.
(7) Estadiovisión. Periodístico deportivo con la cond. gral. de H. Aiello.
13.— (9) Almorzando con Mirtha Legrand. Programa periodístico.
(7) Galanterías. Programa musical y de entretenimientos, conducido por R. Galán.
(11) Teleonce informa.
(13) Noticiero 13.
13.15 (11) Buenos días, mediodía. Programa cómico musical cond. por R. Matas.
13.30 (13) El show de Dick van Dyke.
14.— (9) Cine largometraje: "Noches de Bs. As.", c|T. Merello.
(11) Los días de nuestras vidas.
(7) De visita, con G. Borges y A. Carrizo.
(13) Buenas tardes, mucho gusto. Dedicado al mundo femenino, con la cond. de Canela.
14.30 (11) Teleteatro c|B. Taibo y A. Marinelli, "Sola solita".
(7) Presente y futuro de mujeres siglo XX. Programa femenino, conducido por Colomba y C. Gerbolés.
15.— (11) "Fray Escoba", teleteatro mexicano.
(13) La sociedad juzga. Teleteatro basado en argumentos de archivos policiales.
(7) Teleteatro, "Un latido distinto" c|S. Freyre, A. Argibay y elenco.
15.30 (9) Teleteatro Dongé-Quirós. "Los que llegan sin amor".
(7) Festival del cine, "Caballito criollo", c| E. Muiño.
(11) "Mi segunda mamá", teleteatro, c|E. Rudy.
(13) Estrellita, teleteatro, c| M. González, M. Ortiz, F. de Paula, N. Massi y otros.
16.— (9) Teleteatro: "La pulpera de Santa Lucía", con O. Ferrigno, M. A. Bisutti, J. M. Langlais y elenco.
(11) El tribunal. Programa con temas sociales a cargo de A. Palomero, E. Bellomo y P. del Campo.
(13) Telecine 13. "Intriga en Honolulú", c|J. Wayne.
16.30 (9) "La piedra contra el cristal", teleteat. Con G. Bredeston, F. Mistral y elenco.
(11) Cine: "El rifle y el tomahawk", c|J. Hart.
17.— (2) Teleteatro: "María Isabel".
(9) Tribunal de apelación. Programa de debates.
(7) El Club de los Tatines. Programa infantil, animado por T. Cifuentes y H. Sturman.
17.30 (9) "Simplemente María". Teleteatro con I. Roy.
(2) Festival de dibujos.
17.40 (13) Doña Disparate y Bambuco. Programa infantil. Con P. Santalla, W. Vidarte y otros.
18.— (9) Cine largometraje, "La muerte flota con el río", c|J. Herrera.
(11) Los Picapiedras, dibujos.
(13) Teatro del aire. "Me llamo Julián Tequiero".
(2) El capitán Piluso y Coquito.
(7) Mundo joven. Espectáculo muscial con el Grupo de Gastón, Los Pops Singers y y otros.
18.30 (7) Mike Hammer.
(11) Viaje al fondo del mar, serie. Hoy: "Anfibios asesinos".
(13) "Vivir enamorada", teleteatro. Con I. Laínez, D. de Ortega, T. Biral, A. L. Gamio, S. Rada, etc.
(2) El derecho de nacer.
19.— (2) Notidós.
(7) Redacción 7.
(13) Viaje a las estrellas.
19.30 (2) El detective millonario
(11) Diario Alpargatas.
(7) Juegos Olímpicos México 68.
(9) Nueve diario.
20.— (11) Hechizada. Programa de ciencia - ficción.
(13) Telenoche. Conducido por M. Mihanovich y A. Percivale.
20.30 (9) Jacinta Pichimahuida.
(11) Jaujarana.
(2) El túnel del tiempo, serie.
(13) ¿Quién es quién? Programa de entretenimientos.
(7) Virginia y la gente. Espectáculo musical con V. Luque y otros.
21.— (9) El conventillo de la Paloma.
(13) Casino. Show musical. Hoy: Espacio filmado en Italia con la cond. de V. Rubino. Dedicado a la música y canciones de Nápoles y Sorrento.
21.30 (11) "Vidas en crisis", teleteatro con N. Aleandro, F. Luppi, E. Alfaro y otros.
(7) Buenos Aires hoy. Actuación del pianista Antonio De Raco, acompañado por la orquesta Estable Musical de Buenos Aires.
(2) Los bribones, serie.
22.— (9) Adolfo Stray en "Don Jacobo".
(13) Odol pregunta por un millón.
22.30 (2) (7) (9) (11 y (13). Disertación a cargo de ministros y secretarios de Estado. "Organización Mundial de la Salud".
23.— (11) El Repórter Esso.
(2) El derecho de nacer. Teleteatro.
(9) Nuevediario extra.
(13) Entre las sogas. L. Romo vs. A. Gigena (pluma).
(7) Frente a Ud. Reportajes a cargo de A. Carrizo.
23.15 (11) Policía de N. York.
23.30 (9) Cine universal. "Los quintuples" con Fernandel.
(7) Redacción 7.
(2) Edgar Wallace, serie.
23.45 (13) Noticiero 13.
(11) Cine nocturno. "Decepción", c|B. Galluford.
24.— (13) Parlamento 13. Periodístico. Se debatirá el tema: "¿Qué ocurrió en Manchester esta tarde?"
0.30 (2) Panorama de EE.UU.

Canal 8 - Mar del Plata - 4-9321
Canal 10 - Mar del Plata - 4-1003

11.— (10) Jardilín.
11.30 (10) Torneos del hogar.
(10) Hola, pibes.
12.— (8) Los Picapiedras.
(10) El show de Los Tres Chiflados.
12.30 (8) Paralelo 38. Noticiero.
12.45 (8) Buenos días, mediodía.
13.— (10) Noticiero.
13.30 (8) Los días de nuestra vida.
(10) "La pulpera de Santa Lucía".
14.— (8) "Simplemente María".
(10) Teleteatro. "La sociedad juzga".
14.30 (8) Teleshow del hogar.
(10) Cine largometraje. "Mi esqueleto", c|L. Sandrini.
15.30 (8) Teleteatro Taibo - Marinelli.
16.— (8) Teleteatro. "Fray Escoba".
(10) Hogar 10.
16.30 (8) Teleteatro G. Bredeston.
17.— (8) El tribunal.
(10) Teleteatro. "Estrellita, esa pobre campesina".
17.30 (8) Los cuatro fantásticos.
(10) Doña Disparate y Bambuco.
18.— (8) Telepequeñocho
(10) Teleteatro. "Me llamo Julián Tequiero".
18.30 (8) Ultraman.
(10) Teleteatro. "Vivir enamorada".
19.— (8) "Mi segunda mamá".
(10) El circo de Marrone.
19.30 (8) Noticiero.
20.— (8) Ironside.
(10) Telenoche.
20.30 (10) Viendo a Biondi.
21.— (8) Operación Ja Ja.
(10) Casino. Hoy: Ballet de Leningrado.
22.— (10) Odol pregunta.
22.30 (8) Conart.
(10) Programa especial.
23.— (8) Mujeres en presidio.
(10) El Repórter Esso.
23.30 (8) Caravana.
(10) Los Denfensores.
0.30 (8) Palabras de vida.
(10) Un momento de meditación.

para MAMA... Kinross MAIPU 927 Buenos Aires - Mar del Plata

HOY Odol pregunta CANAL 13 22 HORAS
E. D. COLUSSI contesta por $ 500.000 Tema: INDIOS Y CONQUISTA DEL DESIERTO
ALBERTO MORENO contesta por $ 120.000 Tema: VIDA Y OBRA DE CARLITOS CHAPLIN

Del programa radiofónico

	kc/s.		Tel.		kcls.		Tel.
LRA Nacional	870	Ayacucho 1556	84-2021/26	LU9 Mar del Plata	670	Plaza Rocha 133	3-5551
LR1 El Mundo ..	1070	Maipú 555	392-8124	LR11 Universidad.	1390	Toscanini 1168	35-7501
LR2 Argentina ...	1110	Santa Fe 2043	84-7505	LS1 Municipal ..	710	Azcuénaga 1625	80-8522
LR3 Belgrano	950	Posadas 1588	42-9661	LS4 Porteña	590	Arenales 2467 .	80-1087
LR4 Splendid	910	Uruguay 1237	42-9601	LS5 Rivadavia ..	630	Melo 2178	84-0561
LR5 Excelsior ...	990	Rivadavia 827	34-6964	LS6 América ...	1350	Florida 165 ...	33-3564
LR6 Mitre	790	Maipú 555	392-8124	LS10 Libertad	1030	Av. 53 y 10 ..	2-6112
LR9 Antártida ...	1190	Maipú 555	392-8124	LS11 Provincia ...	1270	Córdoba 1201 .	4-3463

ATRACCIONES

6.10. **LR1:** El día en marcha.
6.30. **LS5:** Mañanitas de tango.
7.25. **LR5:** Estampas navales.
7.35. **LR1:** Música de Buenos Aires.
8.5. **LR5:** Brasil canta para vocé.
8.32. **LR1:** Club de Exitos.
9. **LS11:** Revista matinal.
9.2. **LR3:** Música del siglo XX.
9.5. **LR4:** Su discoteca, con H. G. Marthineitz.
9.30. **LS6:** La voz de San Martín.
9.35. **LR3:** La gallina verde Humorístico.
9.40. **LRA:** Tangos de siempre.
10. **LS5:** Fontana Show.
10.5. **LR4:** El club de la familia.
11. **LS10:** La hora de las ofertas.
11.4. **LR1:** Mundo 10, con A. Carrizo.
11.6. **LR4:** Programa femenino.
11.30. **LR2:** Usted y... Bernardo.
11.31. **LR3:** Buen día... día.
11.55. **LR5:** ¿Existe la mujer ideal?
12. **LS6:** La danza de la fortuna.
13. **LS11:** Radio Provincia en su mesa.
13.2. **LR5:** Cita con Charlo.
14.2. **LR3:** El show del minuto.
14.5. **LR5:** Revista de sucesos musicales.
14.30. **LR2:** Música y deportes. Emilio A. Bence.
14.33. **LR1:** El mundo de Lona Warren.
14.55. **LR5:** Nuestras danzas.
14.57. **LS10:** Usted me lo contó.
15.3. **LR6:** Por las rutas argentinas.
15.5. **LR1:** Caminos de mi patria.
16. **LR9:** Una voz y un recuerdo.
16.3. **LS4:** Chivilcoy en el dial.
16.30. **LR2:** El Club de la Juventud.
17. **LS10:** Al caer la tarde.
17.2. **LS6:** Confidencialmente femenino.
18.2. **LR6:** Información para jubilados.
18.6. **LR11:** Melodías populares.
18.30. **LR5:** Jazz moderno.
18.31. **LR2:** El tango y sus estrellas.
18.45. **LS11:** Cita en París.
19. **LR2:** Giran los éxitos.
19.1. **LS6:** Musirama 68.
19.25. **LR6:** Charlas técnicas, con el Ing. Lucius.
19.30. **LS4:** Entre tango y tango.
20. **LS4:** Por los caminos de España.
20.15. **LR9:** La voz de la juventud armenia.
20.35. **LR11:** El mundo de la canción.
20.37. **LR6:** América en el mundo.
21. **LS11:** Guía para padres.
21.1. **LR2:** La hora suiza.
21.32. **LR9:** La hora suiza.
21.33. **LR6:** Galería de astros y estrellas.
21.45. **LS4:** Entre tangos y recuerdos.
22. **LS4:** Odol pregunta por $ 1.000.000.
22.5. **LR1:** Dialoguemos con los médicos.
22.30. **LR2:** Festival de la música popular argentina.
22.31. **LR9:** Promoción del libro argentino.
23. **LR3:** Música... muy... inteligente.
23.45. **LS6:** Recordando a Carlos Gardel.
24. **LR2:** La peña del transportista
0.15. **LR3:** Exclusivo para solitarios.

AUDICIONES FOLKLORICAS

8.15. **LRA:** Folklore en 870.
9.20. **LRA:** Diccionario nativo.
10.45. **LRA:** Nuestro folklore.
13.18. **LR5:** Julio Molina Cabral.
13.45. **LS5:** De nuestro folklore.
14. **LS11:** Música nativa.
14.40. **LRA:** Danzas y canciones nativas.
17.15. **LRA:** Intérpretes de nuestro folklore.
18. **LR2:** Un alto en la huella.
19.2. **LRA:** Folklore en 870.

AUDICIONES PARA EL CAMPO

6: LS10. 6.20: LS1. 6.30: LR5 y LS5. 6.55: LR3. 7.40: LR1 y LR2. 8.30: LS4. 10.40: LS4. 12.5: LR4. 12.20: LR6. 12.25: LR4. 12.30: LS5. 13: LS4. 13.30: LR6. 18: LR4. 19.30: LR3. 21.30: LS4.

AUDICIONES RELIGIOSAS

9. **LS1:** Secretariado de Ejercicios Espirituales.
17.30. **LS4:** Senderos de gloria.
1.55. **LR3:** Padre Pizzariello.

BOLETINES DE BOLSA

y Panorama Económico

13.25: LS5. 14: LS5. 14.30: LS5. 15.20: LS5. 17: LR6. 18.54: LR5.

CINE

13.30. **LR3:** Cine y algo más.
13.50. **LS5:** Fila 13.
13.43. **LR5:** Escenario cinematográfico con B. de Vedia y C. Chiavarino.
13.55. **LR6:** Cine enfoques, con Néstor.
14.25. **LS10:** Cinesíntesis, con A. C. Vatteone.
14.26. **LR1:** Cine Qua Non, con Néstor.
14.35. **LR4:** Pantalla gigante.

CONCIERTOS, OPERAS Y OPERETAS

Crítica y comentarios

9.5. **LS1:** Favoritos de concierto.
10.15. **LRA:** Novedades musicales en la discoteca de la emisora.
11.3. **LS11:** Concierto de jazz.
11.20. **LRA:** Selección de zarzuelas.
11.30. **LS1:** Pequeños recitales.
12. **LRA:** Obras de concierto de Bach.
12.1. **LS1:** El segundo concierto.
12.30. **LS11:** Concierto del mediodía.
13. **LS1:** La canción de cámara.
13.20. **LRA:** Miscelánea musical, por J. Guinzburg.
14.5. **LRA:** "Sinfonietta", de Janacek.
16. **LS1:** Compositores románticos.
16.55. **LS11:** La opereta.
16.45. **LRA:** Asociación Vocal de Cámara.
17.30. **LRA:** Efemérides musicales.
19. **LR11:** Selección de obras de concierto.
19.35. **LS1:** Efemérides musical ilustrada.
20. **LRA:** "Sonata Nº 3" para violín y piano, de Debussy.
20.15. **LRA:** Intérpretes argentinos. "Sonata", de Liszt, y "Sonatina", de Kabalevsky. Recital de la pianista Estela Caldi.
21.30. **LRA:** Interpretaciones por la Orquesta Sinfónica Nacional.
21.45. **LR11:** Audición sinfónica.
22. **LS11:** Concierto nocturno.
22.15. **LR11:** Concierto de la noche. Compositores románticos.
23.30. **LRA:** Historia de la música para órgano.
0.5. **LRA:** Novedades musicales clásicas en la discoteca de la emisora.
1.30. **LS1:** Composiciones de Bach.

DEPORTES

13. **LR6:** Deportes.
13.5. **LR3:** Deportes.
13.30. **LS10:** Cabalgata deportiva.
14. **LR2:** Suplemento de realidades deportivas.
18.5. **LR6:** Automovilismo.
18.30. **LS6:** Banfield en el dial.
19. **LS5:** Oral deportiva.
19.30. **LR1:** Motores en el mundo.
19.45. **LR1:** Deportes.
19.48. **LS6:** Rugir de motores.
20.30. **LS5:** Carburando en deportes.
20.31. **LR2:** Hoy en el deporte.
20.32. **LS10:** Emoción en las rutas.
20.35. **LR4:** Competición 68, deportes.
20.45. **LS6:** Suplemento de siguiendo al Dep. Español.
22. **LR9:** Auto semanario.

DISERTACIONES CULTURALES

6.55. **LR5:** Efemérides universales.
9. **LR5:** Héroes de la historia y la leyenda.
9.15. **LRA:** Ministerio del Interior.
9.30. **LRA:** Guía oral de cultura.
10.30. **LRA:** Ayer y hoy de la ciencia.
11.2. **LRA:** Embajada de Nicaragua.
13. **LRA:** Boletín cultural.
15. **LRA:** El libro leído para Ud.
17. **LRA:** Boletín cultural.
19.30. **LRA:** Nunca es tarde. Plan de educación del adulto.

INFORMATIVOS

1.25: LS4.
2.25: LS4.
3.25: LS4.
4.25: LS4.
5.25: LS4.
5.45: LR3.
6.30: LR1, LS4 y LS5.
7.—: LR1, LR3, LR4, LR5, LR9, LS5, LS6 y LS11.
7.15: LS4 y LS5.
7.25: LR1, LR5, LR6 y LS10.
7.55: LR2, LR4 y LR9. Por LT3 Radio Cerealista de Rosario informa "LA NACION".
8.—: LR1, LR3, LRA, LS5 y LS6.
8.15: LR2, LR4 y LS4.
8.20: LS11.
8.55: LR2, LS5 y LS10.
9.— LR1, LR3, LR4, LR6, LR2 y LS6.
9.2: LR2, LR3, LR6, LR9, LS4, LS5, LS10 y LS11.
9.30: Por LU9 Radio Mar del Plata informa "La NACION".
9.55: LR2 y LR4.
10.—: LR1, LR3, LR5, LR6 y LS6
10.25: LR2, LR3, LS4, LS5, LS10 y LS11.
10.55: LR2, LR9 y LS5.
11.—: LR1, LR3, LR4, LR5, LR6 y LS6.
11.25: LR1, LR2, LR3, LR6, LS5, LS10 y LS11.
11.50: LR2, LR6, y LS5.
12.—: LR1, LR3, LR4, LR5 y LS6.
12.25: LR1, LR2, LR3, LR4, LR9, LS4, LS5 y LS10.
12.40: LR2, LR6 y LS10.
13.—: LRA, LR1, LR3, LR4, LR5, LS5, LS6 y LS11.
13.25: LR1, LR4, LR6 y LS10.
13.50: LR2, LR9 y LS5.
14.—: LR1, LR3, LR5 y LS6. Por LS1 Radio Municipal, LT3 Radio Cerealista de Rosario y LU9 Radio Mar del Plata informa "LA NACION".
14.25: LR2, LR6, LS5 y LS11.
14.55: LR2, LR5, LR9 y LS5.
15.—: LR1, LR4, LR5, LR6 y LS6.
15.25: LR6, LS4, LS5, LS10 y LS11.
15.55: LR3, LR9 y LS5.
16.—: LR1, LR4, LR5 y LS6.
16.25: LR2, LS4, LS5 y LS11.
16.55: LR2, LR3 LR9 y LS6.
17.25: LR2, LR6, LS4, LS5 y LS11.
17.55: LR2 y LR9.
18.—: LR1, LR3, LR6, LS5 y LS6.
18.55: LR2 y LS5.
19.—: LR1, LR3, LR4, LR5, LR6, LR9 y LS6.
19.25: LR2, LR3, LR6, LS4 y LS10.
19.40: LR1, LR2, LR6, LR9, LS5 y LS11.
20.—: LR3, LR4, LR5 y LS6. Por LT3 Radio Cerealista de Rosario informa "LA NACION".
20.25: LR3, LR4, LR6, LS4, LS5 y LS11.
20.30: Por LU9 Radio Mar del Plata informa "LA NACION".
20.55: LR2 y LR9.
21.—: LRA, LR1, LR3, LR4, LR5 y LS6.
21.25: LR3, LR4, LR6, LS4, LS10 y LS11.
21.55: LR2 y LR9
22.—: LR1, LR5, LR11, LS6 y LS11. Por LT3 Radio Cerealista de Rosario informa "LA NACION".
22.25: LR3, LS4, LS5 y LS6.
22.45: LS10 y LS11.
23.— LR1, LR2, LR5 y LR6. Por LU9 Radio Mar del Plata informa "LA NACION".
23.25: LR2, LR5 y LR6.
23.35: LR2, LR9 y LS4.
24.—: LS6. Por LS1 Radio Municipal informa "LA NACION".
0.30: LR3 y LS5.
0.50: LR1, LRA y LS5.

PARA LOS NIÑOS

9.55. **LR5:** Rincón infantil.
17. **LS4:** Club Santa María de Luján
18. **LS1:** Patricia llama a los niños.

RADIOTEATRO

10. **LS4:** Cía. J. C. Chiappe.
12. **LS4:** Cía. H. Miranda
12.1. **LS10:** Cía. J. Salcedo.
14.30. **LS1:** "Su heroísmo ignorado". Histórico.
15.5. **LR4:** Cía. Marinelli-Casco-Vilmar.
15.30. **LR2:** Radioteatro. "La muerte vendrá en la lluvia".
15.32. **LS4:** Cía. J. C. Cancela
16. **LRA:** "Las llaves del Reino", de A. J. Cronin.
16.30. **LS4:** Cía. Liberto Pecci.
17.30. **LR1:** Cía. A. Alcón-V Antier.
19. **LS4:** Cía. R. Chaves.
20.40. **LS4:** Cía. A. López.

TURF

19. **LR1:** Hípicas por el mundo.
20.45. **LR9:** Turf, con el Cronista Fantasma.

LU9 - Mar del Plata

Transmite las 24 horas.
7.10: Correo del disco.
9.35: El mundo de la mujer.
10.35: Paisaje musical de Italia.
11.5: Crucigrama musical.
13.10: Una cita con la opinión pública.
13.45: Platea porteña.
14.35: Música sin adiós.
16.5: Esquina amiga.
17.35: Tiempo sentimental.
20.40: Hacia la luz.
Cada 30 minutos: Noticias

Informativos de LA NACION
LS1 Radio Municipal
Diariamente: 14 a 14.15 y 24 a 0.30 y durante toda la jornada noticias de último momento
LT3 Radio Cerealista de Rosario
Lunes a viernes: 7.55, 14, 20 y 22
Sábados y domingos: 13 y 22
LU9 Radio Mar del Plata
Lunes a viernes: 9.30, 14, 20.30 y 23
Sábados y domingos: 9,30 y 20.30

TEATROS

COLON - 35-1430. HOY, 21 hs. Ext. "Q". Ballet EL LAGO DE LOS CISNES, de Chaikovsky-Carter. Direc. Orq.: M. Argento. Dir. Cpo. de Baile: M. Ruanova. Pl. $ 750. Loc. en venta.

—MAÑANA, 20.30 hs. Func. de Divulg. (Extr. Nº 41). LA MUJER SILENCIOSA (con el mismo elenco). Dir.: O. Suitner. Pl. $ 750. Loc. en venta.

—SABADO 19, 20.30 hs. 12a. función del ab. noct. LA MUJER SILENCIOSA (con el mismo elenco). Sobr. de ab. en venta desde mañ.

Están en venta 2 series de abonos popul. de divulg. de 3 func. c/u. (noct. y vesp.): EL AMOR POR TRES NARANJAS y LA ZAPATERA PRODIGIOSA, ballets. Ab. a pl. $ 1500. Desc. 30 % para estudiantes univers. y secundarios.
Bol. de 10 a 20 en Tucumán 1109.

NACIONAL CERVANTES - Libertad 815. 45-4224. 21.30 hs. Concierto Orq. Sinf. Nac. en colaboración con Asoc. Wagneriana. Dir.: FRANK MARTIN. Pl. $ 400. Paraíso $ 100. Com. Nac. Hoy, desc.

A B C - Esmeralda 506. 392-9506. 21.30 hs.: DEJATE DE HISTORIAS Y COSAQUIEMOS LA COSAQUIA, con Nora Blay, Edda Díaz y Antonio Gasalla (250 represent). Ult. semanas. v18

MUNICIPAL GRAL. SAN MARTIN - Corrientes 1530. 46-8611. — **Sala M. Coronado** - 21.30: EL MATRIMONIO DE FIGARO, de Beaumarchais. Dir.: Juan J. Bertonasco. Mús.: Adolfo Morpurgo. Coreografía: O. Araiz. Esc.: Antón. Pl. $ 350. Sp. $ 300. — **Sala Casacuberta** - 18.30: Coro Univers. de la Fac. de Arquit. Auspicia Direc. Acc. Cultural de la Municip. Pl. $ 250. 21.30: LA NOVIA DE LOS FORASTEROS, de Pedro E. Pico. Dir.: G. Nachman. Pl. $ 350 y $ 300. — **Sala L. Lugones** - 12.30: MEDIODIA MUSICAL. Clásicos en estereofonía. Entrada libre.

ASTRAL - Ctes. 1639. 46-5707. 21.30 hs. Beatriz Taibo - Diana Maggi - Tincho Zabala y la act. esp. de Haydée Padilla (La Chona) en: ¿USTED VIENE POR EL AVISO?, de M. Camoletti. v. 17

ATENEO - Paraguay 918. 31-2888. 21.30 hs. ¿A QUE JUGAMOS?, de Gorostiza, c/N. Aleandro, M. Ross, C. Carella, J. C. Gené, A. F. de Rosa. Dir.: Stivel. Loc. en vta. p/hoy y 5 d. ant. (P/m/18/a.). v18

AVENIDA - Av. Mayo 1222. 38-2295. Mañana, 22 hs. El mayor acontecimiento de la temporada, directamente de España: ANALIA GADE y FERNANDO FERNAN GOMEZ. La pareja más famosa del teatro español. **La sonata a Kreutzer.** Función a beneficio de ALPI.

BLANCA PODESTA - Ctes. 1283. 35-2592. Primera vez juntos: M. SABATINI - M. CONCEPCION CESAR - I. QUIROS - O. BOZAN en el estreno cómico - policial de MIGUEL MIHURA:
LA DECENTE
Viernes 18, debut 22.15. Localidades en venta.

BOTICA DEL ANGEL - Lima 672. 37-5822. B. Leumann pta.: **El adiós o la nueva Bonnie and Jazz Band.** Invitada: Marikena Monti, record. a Edith Piaff. 22.30 hs. Vis. guiadas, de 21.30 a 23 hs.

CANDILEJAS - Rivadavia 640. 34-9505. De Tennessee Williams: UN TRANVIA LLAMADO DESEO
Direc.: R. Dairiens. 21.15 hs. v18

COLISEO - Charcas 1119. 41-1115. Graciosa. **El despertar de un adolescente.** Ult. días. Ver cart. cines. v16

COMICO - Ctes. 1280. 35-2108. Hoy y mañana, 21.45. Clamoroso éxito de:
EL HOMBRE DE LA MANCHA
Sensacional espectáculo musical con NATI MISTRAL - ERNESTO BIANCO - RAFAEL CARRET S. GOMEZ COU
y excepcional elenco. Localidades desde 400 pesos.

COMEDIA - Ctes. 778. 46-4435. Hoy 22.15 hs. Cía. María del P. Armesto con R. Passano y V. Ariño LAS MANTENIDAS
Exito cóm. de M. Mihura. **Dir. E. Serrador.** Mañ. 19.30 hs.

CORRIENTES - Ctes. 561. 48-0765. Cía. Pepita Martín - Pedro Quartucci con Mabel Landó - Ovidio Fuentes y la part. esp. de Juan C. De Seta. Hoy, 21.30 horas, NOSOTROS, ELLAS Y EL DUENDE, de C. Llopis. Dir.: R. Viñoly Barreto. Apto p todo público. v17

DE ARTE - R. Peña 344. 38-8717. ESA OTRA TERNURA. Dir.: Edgardo Cané. 21 hs.

DEL ALTILLO - Florida 440. 392-8286. 22.15 hs. La vanguardia en el teatro nacional. LA CONSTRUCCION. Un espectáculo de Alfredo Alvarez. Ultima semana. v18

DEL BAJO - P. Colón 823. 30-5530. 21.30 hs. LOS GEMELOS, Paolantonio insp. en Plauto. v.18

DEL CARMELO - Charcas 2443. Teatro Debate: **Escuadra hacia la muerte,** de A. Sastre. Direc.: Mariano Volpe. Hoy, 22 hs.

EL NACIONAL - Ctes. 960. 35-0816. Grandes Revistas. Hoy 20.45 y 23 hs. ESTA REVISTA TAMBIEN MATA. ADOLFO STRAY, Norma Pons, Alfredo Barbieri, Mimí Pons, VERDAGUER y la actuación de MARIANO MORES y su Orq. Gig. con N. MORES y S. DEL RIO. P/m/18 años. v18

EMPIRE - H. Yrig. 1934. 47-8770. 22.20: Cía. THELMA BIRAL - JOSE MARIA LANGLAIS con GLORIA RAINES y Aldo Bigatti: EL LLORON, de Joe Makie. Una comedia divertidísima. v18

INST. DI TELLA - Flor. 936. 31-4721/6. 22.30 hs.: LA DUQUESA DE AMALFI, de Leal Rey, con Luisa Vehil. Dir.: J. Petraglia. I/m/14.

LICEO - Riv. 1499. 38-4291. Cía. ANA M. CAMPOY Y JOSE CIBRIAN. Mañ., 21.30, Estr.: ADIOS, MIMI POMPON. La más graciosa comedia de Alfonso Paso. Loc. en venta.

MAIPO - Esmeralda 443. 392-4882. Hoy 21 y 23 hs. Gran éxito LAS 40 PRIMAVERAS
O. Pacheco, Zaima Beleño, J. Porcel, Juan C. Altavista, Pochi Grey, P. Sombra y Larry Dixon. Federico Grela y Violeta Rivas-Néstor Fabián. v18

MUNIC. PTE. ALVEAR - Ctes. 1659. 46-6076. 21: Present. (abono noct.) de la Peq. Opera de Bs. Aires LA ISLA DE MERLIN O EL MUNDO AL REVES, de C. Gluck. En venta entr. y ab. Mañ.: BAJO LA GARRA.

ODEON - Esmeralda 367. 45-3635. Viernes 18, 22.15 horas. Gran debut de LOLITA TORRES en el musical **Según pasan los años.** R. Salerno y gran elenco. Loc. vta. 5 días anticipación. v17

PEQUEÑO TEATRO - B. Mitre 1259. 46-4181. Hoy, 22.15 hs. Exito 60 represent. de CANCION PARA UN CREPUSCULO, de N. Coward. Cía. Mecha Ortiz - Esteban Serrador c/Berta Ortegosa. v18

REGINA - Santa Fe 1235. 41-5709. Hoy 22 hs. NACHA GUEVARA en HAY QUE METER LA PATA, canciones de Cortázar, Moravia, Sartre, del Peral, Brassens y otros. Dom. desped. v18

SALA PLANETA - Suip. 927. 32-9547.
ATENDIENDO AL SR. SLOANE
de J. Orton. DESCANSO. Mañana estreno.
AMERICA ¡HURRAH!
Localidades en venta. Bol. 16.30 hs.

SAN TELMO - Chacabuco 966. 33-2804, 30-7848. 21.15 hs.
LA FIACA
de R. Talesnik, c/Briski, De Grazia, Ferrer Jaimes, Laurenz, Novoa, Tribiani. Dir. Gorostiza. v18

TEATRO SHA - Sarm. 2255. 48-2170. 21.45 hs.: INDA LEDESMA - LAUTARO MURUA en EL CAMPO, de Griselda Gambaro. Dirección: Augusto Fernandes.

TEATRO 35 - Callao 435. 40-7654. 22 hs. Gran espect. LUCRECIA BORGIA, de V. Hugo. Dir A. Quiroga. Loc. p/tod. la sem. v18

VARIEDADES

LUNA PARK - Ctes. 99. 31-1990/5100 y 32-2135 y 2538: Hoy, a 10 Rds.: Box. profes. categ. pluma: Armando Gigena v. Luis Romo, y prelim. Pop. $ 300. 21.45. v16

PARK 68 - Lavalle 868. EL EXPERIMENTO DEL PROFESOR VON OFF: sorprendente retorno a la vida desde la penumbra de la muerte. De 12 a 1 hs. Sáb. de 13 a 1.

La mujer, el hogar, el niño

Cuidados de belleza

¿Conviene utilizar alguna crema líquida para demaquillarse? La respuesta es que este tipo de cosmético conviene muy especialmente a los cutis secos y que las personas de cutis graso también pueden utilizarla ventajosamente, pero a condición de locionar inmediatamente la piel con un astringente suave.

Las razones a favor del uso de las cremas líquidas son las siguientes:

—Evitan el empleo del agua y del jabón, que contribuyen a irritar el cutis y que a la larga ejercen una acción corrosiva sobre la epidermis.

—Eliminan el maquillaje de una manera perfecta, sin dejar residuos.

—Limpian tan bien como las cremas sólidas, pero sin el inconveniente de dejar el cutis demasiado brillante.

Vestido y saco creado por Cardin, realizado con grueso hilo verde. El saco, corto, tiene recortes a los costados que dejan ver un ancho cinturón - corselete de color habano. El vestido tiene un profundo escote en la espalda. El segundo modelo es un vestido - pantalón de tusor azul marino adornado con piqué blanco. Creación de Patou

Zapato de charol irisado, con tacón de 40 mm. Creación de Morega

Diccionario del jardín

Anuales: se llaman así a las plantas que cumplen su ciclo vital en un año. Entre ellas están el taco de reina, las caléndulas, la lobelia, etcétera.

Por extensión, se llaman anuales a las que, como el Ageratum, el alhelí y la cretona, degeneran al segundo año de vida.

Son anuales: el adónide, la amapola de California, el alhelí de Mahon, la arvejilla de olor, el crisantemo anual, la clavelina, el nomeolvides, la primavera, etcétera.

Vivaces: tienen vida más larga que las anuales y bienales, pero que adquieren su desarrollo a partir del segundo año de sembradas: Digitalis, aquilegia, canastita dorada, etcétera. Para evitar pérdidas de tiempo, se prefiere reproducirlas por división de matas o por gajos.

De las vivaces al pasar el año, mueren los tallos pero mantienen los bulbos, tubérculos o rizomas, vivos. De ellos, al llegar la primavera brotan tallos nuevos que permiten reproducir la planta.

Tal es el caso de las dahlias, achiras, marimoñas, etcétera. Para mantener las plantas fuertes, es conveniente, pasados algunos años, sacar las raíces de la tierra proceder a la división de matas y plantarlas en otro lugar, siempre con tierra adecuada, mientras se deja descansar de esas plantas a la del lugar primitivo.

Para las novias

Vamos a describir unos conjuntos de ropa interior que realmente son de una elegancia sobria y muy femeninos.

—Camisón hecho de gasa de seda natural rosa pálido. La falda fruncida va unida a la parte superior de forma Imperio por medio de una puntilla de tres centímetros de ancho de color beige muy suave. El mismo encaje bordea el escote. Lleva un moño chato de raso rosa del mismo tono que la tela.

El salto de cama es muy amplio y tiene el escote y las mangas largas y anchas bordeadas con el mismo encaje que el camisón. Un lazo de cinta de raso parte del escote y llega hasta el ruedo.

La bombacha y el corpiño, así como el portaligas, van adornados con aplicaciones del mencionado encaje.

—Otro camisón es de nylon verde suave, con escote estilo paisan adornado con un bies del mismo tono que termina en un moñito en la parte central del escote. La tela está toda plegada a máquina y el borde termina abriendo desde unos diez centímetros del ruedo, como si estuviera planchado.

El salto de cama es exactamente igual y no tiene mangas. Las tres prendas, bombacha, corpiño y portaligas, se adornan con los mismos moñitos que el camisón y el salto de cama.

Plato del día

Papas con salsa de queso

Ingredientes: 8 papas grandes, 2 tazas de salsa blanca, una taza de queso rallado. Pelar las papas y cortarlas en pequeños cubos. Cocer hasta que se ablanden y sacarles el agua. Agregarle el queso a la salsa blanca revolviendo hasta que se mezcle bien. Agregar las papas y mantenerlas en una fuente, en horno caliente.

Buenas medidas

Ya sabemos que para que una sábana o una frazada merezca el calificativo de cómoda es preciso que tenga una medida adecuada, que esté proporcionada a las dimensiones de la cama y cuente con un margen que abarque convenientemente el colchón. Para el cobertor es igual.

Para calcular antes de cortar recuerde que el largo debe ser el mismo del colchón agregando luego 40 ó 50 centímetros para doblar, de lo cual resultan aproximadamente estas medidas:

—Cama de niño 130 x 180 cms
—Cama de camping 150 x 200 centímetros.
—Tamaño mediano 180 x 220 centímetros.
—Tamaño mayor 240 x 260 cms

En lo que respecta a las sábanas grandes:

—Sábanas de abajo: 240 x 325 centímetros.
—Sábanas de arriba: 240 x 350 centímetros.

En lo que respecta a las sábanas chicas:

—1) 200 x 325 cms
—2) 200 x 300 cms

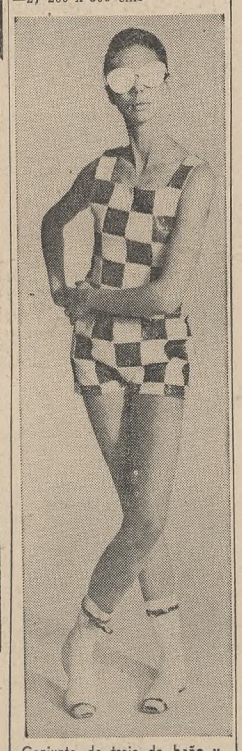

Conjunto de traje de baño y "short" con dibujo de damero blanco y negro

blaisten s.a.
Su regalo para el día de la Madre
MUEBLES METALICOS
Blanco y Colores
ALACENA colgar 1 m. $ 2.680
ALACENA RECTA 3 puertas 1.05 m. $ 6.280
Mueble Horneado de 1.20 m. $ 6.300
DISPONEMOS MUEBLES Y ALACENAS DE MADERA REVESTIDOS CON LAMINADOS PLASTICOS
SOLICITE VISITADOR
MESADAS con PILETAS
GRANITO 1.20 m. con pileta enlozada $ 4.100
DISPONEMOS CON ESCALLA ONIX
Laminado plástico 1.20 m. con pileta enlozada $ 8.400
JOHNSON Acero inoxidable 1.20 m. doble pileta $ 19.900
ACEPTAMOS PAGOS CON PRESTAMOS PERSONALES CIRCULAR B. CRA 630
Juan B. Alberdi 3928
T.E. 67-8018-8019-8010

SERVICE-HOME
Resuelve rapidamente sus problemas hogareños al instante y por horas con empleadas para todo servicio doméstico.
71 9124 7978535
44 3328 6129529

Vestidos Yersey
ALGODON ESTAMPADO
10 MODERNOS DIBUJOS
$ 2.990
OFERTA DIA DE LA MADRE
MARGOT Boutique
SANTA FE esq. LIBERTAD

e. saint-félix
tocados de novia
pedir hora 89-2893

PLACARDS
LUBAR 84-8676
SOMOS FABRICANTES 87-0176
Mandamos técnico en el día
Exposición: PARAGUAY 2675

ENSEÑO
Fantasías - Repujado
Juguetes - Modelado
RIVADAVIA 2643 - 5º, "D"
T. E. 48-4915

¡$ 13.900!
MEDIA PELUCA CABELLO NATURAL
Implantada a mano $ 16.900
PELUCA ENTERA $ 2900 Flequillos
Todo cabello natural hecho a mano
MANSILLA 3966 - 80-0738
GALERIA SANTA FE
SANTA FE 1660 - Local 21

Los negocios lo invitan
Lan lo lleva
CLASES: PRIMERA Y TURISTA
Su Agente de Viajes lo asesora
LAN
LA LINEA AEREA INTERNACIONAL DE CHILE
Córdoba 879 - Tel: 31-5334-35-36-37-38 - Cap. Fed.

APRENDA A CUIDAR SUS PLANTAS DE INTERIORES
INDICADOR TERRAFERTIL
PEPEROMIA
planta de interior y exterior
TEMPERATURA: 15 a 30 grados C.
LUZ: exterior: media sombra; interior: plena luz natural o artificial
SUELO: Terrafertil - tierra abonada y fertilizada
HUMEDAD: dejar secar la tierra entre riegos
CULTIVO EN MACETAS: renovación parcial de suelo cada cuatro meses
Con la compra de cada planta o bolsa de TERRAFERTIL, reclame el INDICADOR TERRAFERTIL que le obsequiará su proveedor habitual y TERRAFERTIL S.A.
CAMPAÑA POPULAR DE DIVULGACION DE CONOCIMIENTOS CULTURALES
terrafertil S.A.
Departamento de Ventas
José María Moreno 420 - Tel. 90-4850 - Bs. As.

ACONDICIONADOR
UNICO CON CONTROL REMOTO
MARSHALL
CALEFACCION - REFRIGERACION
MINIMO CONSUMO
MAYOR RENDIMIENTO
MAS SEGURIDAD,
8 MODELOS DESDE
$ 99.900 INSTALADO
SIN GOTEO AL EXTERIOR
Solicite sin cargo nuestro ingeniero Tel.:
32-1550/41-2372
42-5109/31-5162
ADQUIERALO EN
BRESLER
PRECIOS Y PLANES ESPECIALES A PROFESIONALES Y EMPRESAS

¿Qué tienen que ver las espinacas con...
Knorr La marca de calidad Suiza
Caldo de verduras
Va a preparar un plato con espinacas? Hiérvalas en caldo de verduras Knorr-Suiza en lugar de hacerlo en agua. Usted tendrá una deliciosa respuesta!

FABRICA DE CALZADO
CATERINA
Presenta 60 Originales Temporada Primavera-Verano, en genuina Línea Europea, con licencia exclusiva de su diseñador
Angelo Biotti
En conjuntos que harán furor, también presentamos creaciones en carteras, acompañando cada modelo. La moda a su alcance directamente de fábrica. Para información inmediata, disque 58-8119. Atención al público: de 8 a 20 hs.
TRELLES 1447 ☆ ALTURA GAONA 2400 ó J. B. JUSTO 4500

SECRETARIA DE ESTADO DE VIVIENDA
BANCO HIPOTECARIO NACIONAL
PLAN FEDERAL DE LA VIVIENDA
CON LA COOPERACION FINANCIERA DEL BANCO INTERAMERICANO DE DESARROLLO
LLAMADO A CONCURSO PUBLICO DE PROYECTO Y PRECIO CON PRECIO TOPE
Para la construcción de otras 1.858 unidades de vivienda con infraestructura.

PROVINCIA	LOCALIDAD	PROYECTO Nº	LICITACION Nº	ENTIDAD INTERMEDIA	CANT. DE VIVIENDAS	PRECIO TOPE M$N	APERTURA SUC. BHN	APERTURA FECHA	APERTURA HORA
CIUDAD DE BUENOS AIRES		118	1.474	FEDERACION DE OBREROS DEL TABACO	426	574.000.000	CASA CENTRAL	20-XI-68	15
BUENOS AIRES	VILLA CONCEPCION (Gral. San Martín)	358	1.475	ASOCIACION DE EMPLEADOS DEL B. H. N.	80	107.000.000	CASA CENTRAL	21-XI-68	15
	JUNIN	214	1.476	UNION FERROVIARIA	250	343.487.885	JUNIN	20-XI-68	11
	BAHIA BLANCA	062	1.482	SINDICATO UNICO DE TRABAJADORES DEL ESPECTACULO PUBLICO	300	405.665.835	BAHIA BLANCA	20-XI-68	15
SALTA	METAN	184	1.477	PROVINCIA DE SALTA	56	72.757.200	SALTA	20-XI-68	9
		188	1.479	PROVINCIA DE SALTA	53	61.538.300	SALTA	20-XI-68	13
	ORAN	186	1.478	PROVINCIA DE SALTA	52	59.868.300	SALTA	20-XI-68	11
MENDOZA	GODOY CRUZ	218	1.480	INSTITUTO PROVINCIAL DE LA VIVIENDA DE MENDOZA	61	79.096.945	MENDOZA	20-XI-68	11
CORDOBA	CORDOBA	329	1.481	COOPERATIVA DE CONSTRUCCIONES "LA INMOBILIARIA" Ltda.	200	216.000.000	CORDOBA	20-XI-68	11
CHACO	RESISTENCIA	133	1.483	PROVINCIA DEL CHACO	380	507.700.000	RESISTENCIA	20-XI-68	11

FORMA DE COTIZAR: Ajuste alzado con reconocimiento de mayores costos.
DEPOSITO DE GARANTIA: 1% del PRECIO TOPE en cada caso.
INFORMES Y PLIEGOS: Casa Central, Departamento de Suministros - Defensa 120, 6º piso, Ciudad de Buenos Aires - y/o Sucursal del Banco Hipotecario Nacional interviniente
VALOR DEL PLIEGO: En todos los casos m$n 5.000.—
MINISTERIO DE BIENESTAR SOCIAL

La Plata

Fueron reformadas normas laborales de la provincia

LA PLATA. — Por dos leyes del Poder Ejecutivo fueron derogados algunos artículos de la ley 6014 y el decreto-ley modificatorio Nº 9150/63, respecto de normas laborales que imperan en la provincia, ajustándose la iniciativa —según se destaca en el informe respectivo— a la nueva estructura ministerial por la que se disolvió el Ministerio de Acción Social, pasando a depender la Subsecretaría de Trabajo del Ministerio de Economía.

En algunos artículos modificados se sustituye Ministerio de Acción Social por Ministerio de Economía, Ministerio de Salud Pública por Ministerio de Bienestar Social y Ministerio de Trabajo y Seguridad Social de la Nación por Secretaría de Estado de Trabajo de la Nación.

Lo precedentemente expuesto corresponde a la ley 7430. En cuanto a la número 7431 —la segunda de las leyes dadas a conocer—, se refiere a inspección y vigilancia de las normas laborales, que están a cargo de la Subsecretaría de Trabajo bonaerense, en los establecimientos industriales, comerciales y rurales, con el fin de fiscalizar el cumplimiento de las leyes, decretos, convenciones colectivas, reglamentaciones y resoluciones relativas al trabajo.

Establécese que dicho organismo podrá autorizar la colaboración honoraria de representantes de asociaciones profesionales de trabajadores con el fin de que acompañen a sus funcionarios encargados de vigilar el fiel cumplimiento de las normas en la materia.

Asimismo, la Subsecretaría de Trabajo es la facultada a aplicar sanciones por infracciones a las normas vigentes, estableciéndose que las violaciones a las mismas serán reprimidas desde cinco mil pesos hasta dos millones de pesos, o arresto equivalente hasta un máximo de un año.

Las personas o entidades que de cualquier forma obstruyan la acción de los organismos administrativos del trabajo o de sus funcionarios, negando o suministrando con falsedad las informaciones que se soliciten, en forma ostensible o cubierta, serán reprimidas con una sanción para graduar entre cinco mil pesos y quinientos mil pesos, o arresto equivalente.

Los importes mencionados serán reajustados anualmente por el Poder Ejecutivo antes del 1º de enero de cada año.

Acto evocativo

LA PLATA — En el acto de entrega de diplomas a los egresados de los cursos del Instituto Terrero, de esta ciudad, que se efectuará hoy a las 19 en el Teatro Argentino de esta ciudad, se hará un homenaje recordativo de los hermanos John F. y Robert Kennedy.

Hablará el Dr. Roberto Mercenaro Boutell sobre la conciencia católica de los hermanos cruentamente desaparecidos, y luego será estrenado "Un réquiem para dos Kennedy", del que es autor el distinguido compositor y actual organista de la catedral platense, Pbro. Angel Victorino Colabella, y que será interpretado por el coro y orquesta estables del Teatro Argentino, para la dirección del maestro Armando Giovambattista, acompañando al órgano la profesora Isabel Verges.

Dr. Carlos A. Ballesteros

Centenario de su nacimiento

LA PLATA — En la vieja sociedad platense perdura el recuerdo del doctor Carlos Alberto Ballesteros, de quien se cumplirá mañana el centenario de su nacimiento. No sólo destacóse en la función pública y en los más altos estrados de la magistratura bonaerense, sino que tuvo también relevancia en los círculos sociales y católicos, donde se le estimó profundamente por su hombría de bien y condiciones de estudioso que perfilaron su proverbial figura de juez ecuánime y capaz, siendo además un jefe de hogar ejemplar.

El Dr. Ballesteros obtuvo su título de abogado en la Facultad de Derecho platense en 1903. En su brillante carrera judicial, que inició como secretario de un juzgado civil en los Tribunales de esta ciudad, y tras el desempeño de otras funciones como las de presidente del Monte de Piedad Municipal, pasó a ocupar en 1919 el cargo de ministro de la Corte Suprema de Justicia, presidiendo el alto tribunal en 1920, 1925 y 1930, año en que se acogió a la jubilación.

Durante muchos años fue asimismo profesor en el Colegio de Escribanos, y en el Jockey Club de la provincia miembro directivo, desempeñando la vicepresidencia de esta asociación. En vida del ex obispo de La Plata, monseñor Alberti, e invitado por éste, presidió el primer consejo diocesano de hombres católicos.

Tuvo igualmente en su juventud una destacada actuación política en el seno de la Unión Cívica Radical, y a su fallecimiento, acaecido en esta ciudad el 23 de mayo de 1934, hubo una amplia expresión de duelo de todos los sectores representativos de una comunidad a la que había dado lo mejor de sí en su larga y recta existencia.

Precaución

CORDOBA. — Los conductores de automóviles taximetros podrán llevar acompañante durante el servicio nocturno. La medida fue adoptada con motivo de los numerosos asaltos que en los últimos tiempos se han perpetrado en perjuicio de esos trabajadores del volante, hechos que culminaron recientemente con la muerte de uno de los taxistas.

Por otra parte, la policía adoptó diversas medidas de seguridad, que incluyen la frecuente fiscalización del paso de los automóviles taximetros, con la consiguiente identificación de sus ocupantes.

San Juan

Paro docente por el atraso en los pagos

SAN JUAN. — Los maestros provinciales resolvieron detener sus actividades pasado mañana, durante 24 horas, por la falta de pago de los meses de agosto y septiembre, la retroactividad y el aguinaldo. La resolución fue adoptada por la Junta Intergremial Docente y alcanza a los maestros, profesores, inspectores y suplentes del magisterio provincial. Asimismo, la Junta se declaró en asamblea permanente y dio un comunicado en el que expresa que la insostenible situación actual obliga a tomar drásticas medidas. "Con sueldos irrisorios —dice—, los maestros no poseen recursos para soportar dos meses de atraso en el pago de su sueldo. El diálogo ha sido agotado y las promesas, renovadas tras cada uno de los viajes del gobernador a Buenos Aires, no se han cumplido".

El organismo dispuso reunirse diariamente en el local del Centro Empleados de Comercio para acordar la forma en que se efectuará la protesta.

Santa Fe

Busto de San Martín

SANTA FE. — En el Colegio Nacional Simón de Iriondo se realizó la inauguración de un busto del general José de San Martín, en el patio principal del establecimiento. Representó en la ceremonia al gobernador de la provincia el ministro de Educación y Cultura, doctor Leoncio Gianello.

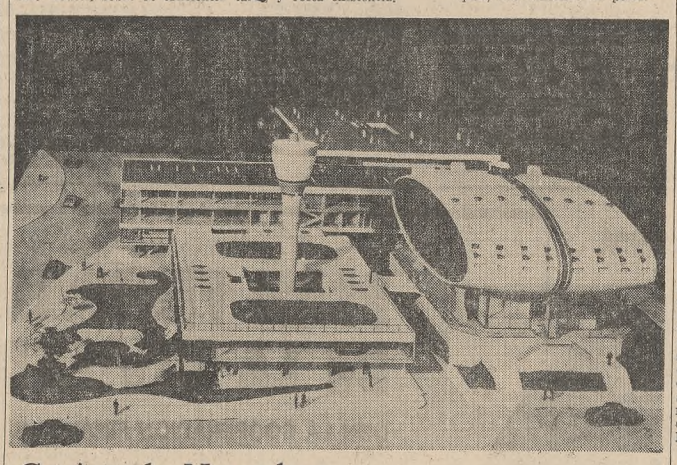

Casino de Necochea

La fotografía muestra el proyecto del nuevo edificio para el casino de la ciudad de Necochea, obra que estará a cargo de la Dirección Nacional de Arquitectura, por cuenta y orden de la Lotería de Beneficencia Nacional y Casinos. Con un presupuesto estimado en 1500 millones de pesos, los trabajos serán licitados dentro de los próximos 90 días y a los 24 meses se habilitarán las salas. El nuevo edificio, con una superficie de 18.000 metros cuadrados, ha sido proyectado por el arquitecto Roberto Quiroz con la colaboración del arquitecto Roberto Sánchez, quien se desempeñará como director de obra para los referidos trabajos

Río Negro

Cipolletti: no prevén alzas impositivas

CIPOLLETTI. — Asciende a 292.800.000 pesos el total de gastos del anteproyecto de presupuesto para 1969 elevado por la comuna local a consideración y aprobación del gobierno de la provincia, cifra que representa aproximadamente un aumento de poco más de sesenta millones con relación al del año 1968.

Los gastos han sido así estimados: en personal, 79.689.000 pesos; generales, $ 26.544.400, e inversiones $ 23.000.000; para servicios y aportes financieros se prevén $ 17.856.000; para servicios contratados, pesos 20.000.000, y para obras públicas, $ 125.700.000.

Los recursos ordinarios se estiman en $ 147.300.000; los extraordinarios, en 14.500.000 pesos; de coparticipación, pesos 96 millones; afectados, 30 millones, y de ejercicios anteriores, $ 5 millones.

En el plan de obras públicas se proyecta el establecimiento de luz de mercurio en todo el perímetro de la ciudad comprendido por la avenida Alem, la rotonda, la ruta 22, desde el puente sobre el río Neuquén hasta la avenida Tocchi, y de ésta hasta la avenida Alem. A la vez, se proyecta la construcción de varios centenares de viviendas económicas, destinadas a los núcleos de personas que ocupan viviendas precarias.

Digno de destacar es que el nuevo presupuesto no contempla aumentos de impuestos y tasas, excepto las que corresponden a los baldíos, que serán aumentadas en un ciento por ciento con relación a 1968.

Intendente

GENERAL ROCA. — Fue puesto en posesión del cargo de comisionado municipal en esta ciudad el señor Adalberto Antonio López Lavayen, quien fue designado por el gobierno provincial en reemplazo del extinto intendente, doctor Francisco María López Lima.

Presidió la ceremonia el ministro de Gobierno, doctor Cosme Argeo Binda.

Corrientes

Celebrará sus 50 años una escuela

CORRIENTES. — Pasado mañana, con motivo de cumplir sus 50 años la Escuela Nacional N 237, ubicada en Guayquiraró, organiza una serie de actos para conmemorar tan significativa fecha. A ella se asocian, además su personal directivo, docentes, alumnos, la Sociedad Cooperadora y todo el vecindario de la misma.

El acto central será llevado a cabo en el local del establecimiento, contando su programa con una misa de campaña; bendición y descubrimiento de una placa recordativa; homenaje a sus ex directores y maestros; un acto académico; recepción por parte del director y palabras a cargo del mismo; almuerzo para los alumnos, y asado criollo a toda la concurrencia.

Mar del Plata

Entrega de premios

MAR DEL PLATA. — En el salón de actos de la Escuela Nacional de Comercio se procedió a la entrega de premios a los ganadores zonales del concurso de monografías "Acción de YPF en la República Argentina".

La nómina de los alumnos distinguidos es la siguiente: Ana María Barrera, Colegio Nacional J. M. Estrada, Necochea; Enrique C. Nielsen, Escuela Nacional de Educación Técnica Nº 1, Necochea; Amalia C. Colagrero, Escuela Normal José de San Martín, Tandil; Liliana B. Macchi, Escuela Nacional Normal, Carlos A. Monge, Escuela Nacional de Comercio, Mar del Plata, y Marcelo A. del Río, Escuela Nacional de Comercio, Mar del Plata.

Neuquén

Realizarán obras y servicios públicos por 2265 millones

NEUQUEN. — Por un total de 2265 millones de pesos se realizarán en esta provincia estudios, obras y trabajos públicos. La financiación de los mismos está asegurada por el aporte del Fondo de Integración Territorial (FIT), conforme a lo dispuesto oportunamente por el gobierno nacional y que, de acuerdo a lo planificado oportunamente por el gobierno del Neuquén, dicho aporte ha sido acordado de la siguiente forma: 1.147 millones para el año en curso; 855.300.000 pesos para 1969 y 263.500 pesos para 1970.

Las inversiones por realizarse con esos fondos, abarcan las siguientes obras:

Energía y Combustibles: sistema eléctrico Loncopué-Campana, Mahuída-Las Lajas, en los departamentos Picunches y Loncopué, con un total de 45 millones de pesos. Ampliación del sistema eléctrico Zapala-Cutral-Có, en los departamentos Zapala y Confluencia, pesos 37.500.000.

Agricultura: Centro Agrozootécnico Chos Malal, departamento del mismo nombre, pesos 37.900.000.

Pavimento urbano: En Cutral-Có, departamento Confluencia, 168.700.000 pesos y en San Martín de los Andes, departamento Lácar, 180 millones de pesos.

Salud Pública: Hospital de San Martín de los Andes (Dep. Lácar), 136.500.000 pesos; baños sulfurosos y fangoterapia en Copahué, departamento Norquín, 480 millones de pesos.

Educación: Escuela Nacional de Comercio, anexo Bachillerato y Magisterio en Neuquén, Capital, 40 millones de pesos. El costo total de la obra asciende a $ 150.175.279 y la diferencia es aportada por la Secretaría de Educación y Justicia.

Vialidad: Puente sobre el río Aluminé y acceso ruta 23, en Pilo Lil (Dep. Huiliches), 192 millones de pesos.

Obras sanitarias: Provisión de agua potable y desagües cloacales en Centenario (Dep. Confluencia), 116 millones de pesos.

Transporte y Comunicaciones: Edificio de la aeroestación de pasajeros en la ciudad de Neuquén, 200 millones, y aeropuerto en Chapelco, departamento Lácar, 200 millones de pesos.

Turismo: Estación del Automóvil Club Argentino en Chos Malal, 27 millones de pesos; desarrollo integral del complejo termal turístico Copahué-Caviahué (Dep. Norquín) 261 millones de pesos.

Varios: Grupo de obras varias en distintas localidades de la provincia, por un total de 53.100.000 pesos y contrato de proyectos en Neuquén, Capital, y San Martín de los Andes, $ 5.300.000.

Hidráulica, riego y colonización: Estudio de regadío en Rincón del Sauce, departamento Pehuenches, 4 millones de pesos; regadío en Arroyito-Senillosa (Dep. Confluencia), 30 millones de pesos, y regadío en Las Lajas (Dep. Picunches), 18 millones de pesos.

Vivienda y urbanismo: tres monobloques, con 96 departamentos en la ciudad de Neuquén, 287.100.000 pesos.

Buenos Aires

Se constituyó una entidad de bien público

CARMEN DE ARECO. — Del valor indudable del esfuerzo comunitario habla elocuentemente un hecho por demás singular y de promisorio futuro para esta población. Producto del entusiasmo de todos nació una nueva entidad: la Unión de Entidades Carmeñas (UDECA), que agrupa a todas las instituciones que se adhieran a su programa de trabajo. Ya se han redactado sus estatutos y realizado la primera asamblea general, de la que surgieron los integrantes de la mesa directiva. También ha puesto en marcha su primera obra, la creación de un centro asistencial: Casa del Niño. A tal efecto se adquirió una propiedad céntrica adecuada, la que está siendo refeccionada con la cooperación voluntaria de vecinos, autoridades y estudiantes secundarios, preparándose un proyecto de acuerdo a los que tienen en vigencia los organismos de la minoridad, seguridad social, psicología escolar, etcétera.

La entidad está presidida por el doctor Martín Torres y la integran, además: vicepresidenta, señorita Antonia del C. Mon; secretaria, señorita Amelia B. García; tesorera, señora Rosa E. D. de Ustarroz; revisores de cuentas, señores Alfredo M. Orlando y Horacio J. Basso, y vocales delegados, señores Senén O. Palacios (Club de Leones), doctor Leto I. Echevarría (Rotary Club), Mauricio Pochtaruk (Liga Deportiva), señorita María Carmen Lamuedra (Biblioteca Juan B. Alberdi), señorita Elisa C. Zabala (Teatro Vocacional Carmeño), señora Rosa G. de Lavié (Liga de Madres de Familia), señora Lidia L. de Brennan (Asoc. Rem. de Escalada de San Martín), Mario A. Magnaghi (Asoc. Italiana), doctor Juan J. Narbaitz (C. Unión Carmeña), Juan R. Pollacchi (Museo Regional), Luis A. Herrero (C. Recreativo) y Alejandro P. Crivelli (Comis. Educación Física).

Rosario

Fallecimiento

ROSARIO. — Una figura de sólidos méritos, vinculada al quehacer cultural y realizador de la ciudad, fue la de don Mario Juan Borgonovo, cuyo sepelio efectuóse en el cementerio Del Salvador.

Pertenecía a una tradicional familia rosarina, y en su múltiple y correcta vida —tenía 68 años— fue crítico musical del diario "La Capital", fundador de una empresa de publicidad, y eficiente colaborador de la Municipalidad y de entidades privadas en misiones culturales. El Círculo de la Prensa y la organización "Los amigos del Cardenal" fueron unas de las tantas entidades que supieron de su valioso concurso.

Misiones

Se instalarán aguas corrientes en Oberá

OBERA. — Emitió un comunicado el Intendente Municipal de Oberá, don Eduardo León Mandar, por él participa a la población el resultado de las gestiones realizadas por el Gobierno Provincial, en procura de concretar la instalación del servicio de aguas corrientes para esta localidad.

Manifestó el Intendente que se había hecho presente en la Municipalidad el Director de Administración de la Dirección de Hidráulica de la Provincia, señor Arnaldo Solís, quien actualizó algunos detalles relativos al proyecto de la instalación del mencionado servicio.

Posteriormente, el aludido funcionario dio a conocer el nuevo plan de financiación que obviaría las dificultades que creaba el plan anterior, donde establecía el pago de las obras en un plazo equivalente al de su construcción; o sea, que habiéndose estimado el costo de las obras en aproximadamente $ 450.000.000, y calculándose el lapso de construcción en 3 años, el reintegro se hacía prácticamente imposible, por lo elevado de la suma y lo exiguo del plazo para cumplirlo.

El nuevo sistema de financiación será el siguiente: el Fondo de Integración Territorial aportará un 55 % del total; otro 25 % estará a cargo de Obras Sanitarias de la Nación, y sólo el 20 % quedará a cargo de la comunidad. Ahora bien, de este 20 %, el 10 lo abonará el Gobierno de la Provincia, lo que significa que la población deberá afrontar tan sólo un 10 %.

En síntesis, con el antiguo plan, un frentista medio debía afrontar una erogación de aproximadamente 140.000 pesos, a pagar en no más de 3 años; con el plan actual, el mismo frentista tendrá que aportar tan sólo $ 15.000 en el lapso aproximado de 3 años.

Por último, se aseguró a la población que las obras de aguas corrientes se iniciarán, a más tardar, a fines de abril del año próximo.

Reasumió sus funciones el intendente

POSADAS. — Reasumió sus funciones el intedente municipal de esta capital, señor Miguel Orfila; en consecuencia retornaron a sus tareas específicas el secretario general, señor Francisco Ramón Sánchez, que estaba a cargo del despacho de la comuna, y el de Gobierno, señor Gregorio Suárez, que lo estaba de la secretaría general.

Como oportunamente se informara, el señor Orfila había presentado su renuncia.

Primer censo impositivo

CORRIENTES. — La Dirección General de Rentas inició con la ayuda de personal de las fuerzas armadas y funcionarios de la Dirección General Impositiva, un censo del comercio, la industria y los profesionales, que abarcará todo el territorio de esa provincia. Entre los objetivos inmediatos que se persiguen —informó el organismo recaudador— figura el de mantener un padrón actualizado de todos los responsables de los impuestos nacionales, provinciales y municipales, así como también de quienes tengan obligaciones con las distintas cajas de previsión.

El censo —según la D. G. I.—, permitirá también reducir la evasión fiscal y acelerar el cobro de las deudas tributarias.

Voces de provincias

Alivio y esperanza

SAN LUIS. — A poco tiempo de asumir sus funciones, el actual gobernador de San Luis, coronel Matías Laborda Ibarra, se interesó en la creación de un mercado zonal de concentración de productos alimenticios en la ciudad de San Luis y otro similar en la ciudad de Mercedes.

Tales centros de abastecimiento estarán destinados a asegurar la colocación de la producción horticola, frutícola, tambera y granjera de la provincia, como un recurso para nó desalentar a los productores y elevar al mismo tiempo el nivel social comunitario.

Convergerán los productos de la Cuenca Central y Cuenca de la Llanura Norte en el primero; y los de la Cuenca de Deyección del Río Quinto y de la Cuenca del Valle de Conlara, en el segundo.

Una vez satisfecha la demanda de sus respectivas zonas de influencia, dichos mercados efectuarán intercambio de excedentes, para colocar el resto —satisfechas las necesidades internas— en otras provincias y en la Capital Federal.

El suelo, clima, temperatura y demás factores climáticos de las principales cuencas hídricas de la provincia, brindan a esas zonas excepcionales aptitudes para el cultivo de productos de huerta y frutas en general, que necesitan lógicamente los medios adecuados para su colocación en los distintos centros de consumo.

Por ello es que han sentido alivio y esperanza los hombres que trabajan estas tierras al tomar conocimiento de una reciente medida del Poder Ejecutivo provincial, por la que se aprueban las bases y condiciones generales para el llamado a licitación pública de las obras correspondientes a los referidos mercados.

Salta

Inician en la provincia un plan de salud

SALTA. — Hoy, en ceremonia que presidirá el primer mandatario, ingeniero Hugo A. Rovaletti, el ministro de Asuntos Sociales y Salud Pública, doctor Carlos A. Alvarado, pondrá en marcha el plan de salud preparado por las autoridades locales, que comenzará a ejecutarse parcialmente en el departamento capital y en los de La Caldera y General Güemes. El acto tendrá efecto en el patio del edificio del ministerio, sito en Belgrano Oeste, descubriéndose, además, un escudo de la provincia, colocado en el acceso a aquella dependencia de Gobierno.

Localidades cercanas a la Capital

Remodelación vial

Por decreto número 1200, han sido adjudicados por licitación pública los trabajos que comprenden el ensanche y repavimentación de las avenidas León Gallardo y Mitre, en San Miguel; la primera desde Sargento Cabral hasta España, y la segunda, desde Muñoz hasta las vías del Ferrocarril General San Martín, sectores que abarcan la parte céntrica de la ciudad. El monto total de las obras alcanza a la suma de 88.714.000 pesos y se prevé su finalización dentro de los 120 días corridos, desde la fecha de su comienzo. La fotografía muestra un sector de la primera de las avenidas nombradas, que serán pavimentadas en toda su extensión, según los planes previstos

Gral. San Martín

Entregáronse materiales a tres escuelas

VILLA BALLESTER. — De acuerdo con lo anunciado, el Instituto de Mujeres Judeo Argentino entregó a la escuela fiscal Nº 63, Las Heras 1340, de ésta, elementos audiovisuales para uso del establecimiento, proyector semiautomático, con pantalla y diapositivas, donación que también hizo extensiva a las escuelas números 14 y 80 locales, cuyas delegaciones se hallaban presentes.

Presidió el acto el ministro de Educación de la provincia, profesor Alfredo Tagliabú; el intendente municipal, coronel (R. E.) César Clemente Fragni; inspectores escolares miembros de la Asociación Cooperadora, personal directivo y docente de las escuelas citadas, el presidente de la Federación de las Sociedades Cooperadoras del distrito y numeroso público.

Tras haber entregado los elementos mencionados la presidenta de la institución donante, agradeció la directora de la escuela Nº 63, Sra. Victoria de Echeerson. Hablaron, además, el ministro y la directora de la escuela Nº 14.

Avellaneda

Licitan semáforos

AVELLANEDA. — Infórmese en la Municipalidad que el 23 del actual se dará comienzo práctico a la demanda de instituciones con respecto a la instalación de semáforos en la Av. Mitre, entre el puente ferroviario de Sarandí y el límite con Quilmes.

En la fecha citada se abrirán en la Dirección Provincial de Vialidad los sobres que contienen las propuestas para colocar el sistema de señalización luminosa, por un valor aproximado a los 35 millones de pesos.

Dicha suma será cubierta con el aporte del 50 por ciento por parte del Ministerio de Obras Públicas bonaerense; un 25 por ciento a cargo de Vialidad Nacional y el 25 por ciento restante por parte de la Secretaría de Transportes de la Nación.

En la licitación se establece que una vez adjudicada la obra ésta deberá ser terminada en un plazo máximo de 90 días, con lo cual los semáforos deberán funcionar en los primeros días de febrero.

Morón

Subsidios

ITUZAINGO. — La Escuela No. 61 Manuel Rodríguez Fragio, ha recibido de la Lotería de Beneficencia y Casinos una donación de doce millones de pesos para la terminación del edificio escolar.

Por su parte, la escuela No. 59 Tambor de Tacuarí, ha obtenido del Ministerio de Educación de la provincia de Buenos Aires la cantidad de 601.800 pesos para la reparación de los daños sufridos por la inundación del año anterior.

Arboles

AVELLANEDA. — Un amplio plan de forestación ha sido desarrollado en el partido. Fueron plantados 1876 fresnos, álamos, olmos y paraísos en las avenidas Mitre y Pavón, en la zona de monobloques frente a la calle Díaz Vélez; en el barrio Agüero, de Villa Dominico, en el cementerio local y en otras calles del distrito.

Casamiento

CASTELAR. — En la catedral de Morón ha sido consagrado el casamiento de la señorita Rita Cañete con el doctor Héctor Diaco.

Gral. Sarmiento

Crédito

JOSE C. PAZ. — De acuerdo con los estudios efectuados con respecto a la actuación de cooperativas y consorcios de pavimentación y volumen de las obras por realizar y lo aconsejado por la Secretaría de Obras y Servicios de la Municipalidad de General Sarmiento, a los efectos de hacer una distribución equitativa, le han sido asignados a la Cooperativa Pavimentadora 25 de Mayo, de esta ciudad, tres millones de pesos del cupo de crédito reservado a la mencionada comuna por el Banco de la Provincia de Buenos Aires.

Pavimentación

SAN MIGEL. — Fue firmado el contrato para la pavimentación de 60 cuadras correspondientes al barrio La Manuelita. Dicho contrato se estableció entre tres consorcios vecinales y la empresa pavimentadora, que comenzará las obras en los próximos días.

Lanús

Fue celebrado el aniversario de un hospital

LANUS. — En un sencillo acto fue celebrado el 31º aniversario de la fundación del hospital vecinal de esta ciudad, con asistencia de numerosa concurrencia y miembros de los consejos de administración, técnico, comisión de damas y de la cooperadora del establecimiento, médicos y personal de servicio.

En el acto fue objeto de un homenaje el Dr. Nicolás Natiello, con motivo de cumplir 30 años de actuación, ya que por una resolución del consejo administrativo técnico y médico, fue designado director honorario del establecimiento.

Le fue entregada una medalla de oro y un pergamino, haciendo uso de la palabra el director, doctor Alberto Folino, quien destacó la labor desarrollada por el Dr. Natiello.

Lomas de Zamora

Permiten el estacionamiento en H. Yrigoyen

LOMAS DE ZAMORA. — La prohibición del estacionamiento de vehículos en la avenida Hipólito Yrigoyen, ruta de acceso a la Capital Federal e importante arteria local, determinó numerosas reclamaciones del comercio afectado y de sus entidades representativas.

Como resultado de las gestiones realizadas ante la autoridad comunal, ésta dio un comunicado en el que informa que desde ayer se observa en toda la extensión de la citada avenida el siguiente régimen: se permiten las operaciones de carga y descarga todos los días hábiles entre las horas cero y once; se permite el estacionamiento medido de lunes a viernes de 8 a 20,30 y días sábados de 8 a 13 durante 30 minutos. Todos los vehículos que se estacionen deberán colocar, en forma bien visible, desde el exterior, el reloj de cartón indicador que será provisto por los comerciantes de la avenida Hipólito Yrigoyen, a cargo de quienes estará la responsabilidad del debido control del estacionamiento.

Los vehículos de médicos deberán ser debidamente identificados mediante la cruz verde en la parte posterior del vehículo y están autorizados a estacionar dentro de los horarios señalados, durante una hora, para atender pacientes domiciliados frente a la avenida. Es permitido el estacionamiento en ésta de dos vehículos al mismo tiempo y hasta una hora, dentro de los mismos horarios indicados anteriormente, frente a los negocios de electricidad del automóvil, gomerías y tapicerías de ese orden. Queda terminantemente prohibido el estacionamiento de cualquier vehículo, sin excepción, desde las 13 del sábado hasta las 24 del domingo.

Consultorios

LOMAS DE ZAMORA. — La Sociedad Cuerpo de Bomberos Voluntarios y Asistencia Médica Privada inauguró sus nuevos consultorios de enfermería, en su sede de la calle Saavedra 44.

Asistieron el intendente Piñeiro, el obispo Schell y otras autoridades, quienes fueron atendidos por el presidente de la Sociedad, doctor Horacio Benaglia, y compañeros de directiva.

Tres de Febrero

Rotary Club

CIUDADELA. — El Rotary Club de ésta celebrará su reunión habitual con una cena de compañerismo, hoy, a las 21.15, en los salones del Club Ciudadela Norte. Asistirá al acto el ministro de Educación de la provincia, profesor Alfredo G. Tagliabúe, quien disertará sobre "El planeamiento de la educación en la sociedad moderna".

San Fernando

Homenaje

SAN FERNANDO. — Con motivo de cumplir el primer aniversario del fallecimiento del sacerdote Higinio Nardi, de la Obra de Don Orione, el vecindario y padres de alumnos del Colegio San José, le rindieron un homenaje que consistió en una misa que se ofició en la iglesia parroquial de Nuestra Señora de la Guardia, de Victoria, terminado el oficio religioso se trasladaron al Club Social y Fomento Victoria donde se descubrió una placa recordativa que fue bendecida por el cura párroco Rdo. padre Esteban.

Vicente López

Habilitación

FLORIDA. — Con la nueva ampliación realizada en el Instituto de la Maternidad Santa Rosa de esta localidad, ha quedado habilitada la cocina del establecimiento. Para la realización de este trabajo se invirtieron más de 2 millones de pesos.

Casamiento

VILLA ADELINA. — El 19 del actual quedará consagrado en el templo de la Congregación Israelita de la Capital Federal, a las 22 horas, el matrimonio de la señorita Graciela Beatriz Kertzman, con el señor Jorge Alberto Flechter. Apadrinarán la ceremonia el señor Luis Kertzman, por la novia, y la señora Sara Esther Parmentier, por el contrayente.

Noticias breves del interior

Cien años

SANTA FE. — Hoy a las 21, en el colegio Inmaculada Concepción, disertará el presidente del Instituto Santafecino de Cultura Hispánica, coronel (RE) Jorge Rodríguez Zía, como parte de los actos en celebración del centenario de la fundación de la academia de Literatura de aquel establecimiento. Pasado mañana lo hará el señor Angel Biaggione y el sábado a las 10 habrá un acto académico.

Extraña visita

SALTA. — La aparición de un cachorro de puma, del cual no se ha establecido la procedencia, causó general alarma en el barrio residencial Cofico, en el sector nordeste de la ciudad. El pequeño animal se desplazó con tranquilidad hasta que fue capturado.

Consejo de investigaciones

SANTA FE. — Ha quedado constituido el Consejo para el Fomento de las Investigaciones Científicas y Técnicas, que tiene por objetivo la organización de las investigaciones con la finalidad de solucionar problemas que aquejan la salud humana. Se anunció que se otorgarán subsidios a catorce de los equipos por un total de 17 millones de pesos.

Homenaje

ROSARIO. — Con la imposición del nombre de Aníbal Chizzini a una calle del barrio Fisherton, culminaron los actos celebratorios del cincuentenario de la escuela normal No 3 de Maestros, Mariano Moreno.

Comunicaciones

COVUNCO (Neuquén). —Habilitóse la línea telegráfica y telefónica entre esta localidad, Zapala y Mariano Moreno. Coincidentemente comenzó a funcionar la oficina mixta de quinta clase denominada Covunco Centro, cuya creación —así como el sistema de comunicación— ha podido lograrse merced a la cesión por parte del Comando en Jefe del Ejército, del nuevo edificio telepostal y a la cooperación prestada por la Secretaría de Estado de Comunicaciones para el tendido de las líneas.

Ciclo cultural

LA PLATA. — La subsecretaría de Cultura, en prosecución del ciclo que denomina "El escritor, su obra y su ámbito", anuncia para mañana la presencia del escritor Angel Horacio Parodi, residente en Tres de Febrero.

Lotes de terreno

SANTA FE. — Hoy en un acto que se realizará en el Teatro Municipal de esta ciudad, funcionarios del Ministerio de Agricultura y Ganadería darán a conocer el resultado del concurso para adjudicar los lotes de terreno de la cuña boscosa. Fueron seleccionados 193 postulantes.

Creóse una entidad

MAR DEL PLATA. — Un grupo de asistentes sociales han constituido en esta ciudad una comisión denominada Centro Regional de Asistentes Sociales, cuyos objetivos son los de agrupar a los profesionales asistentes sociales radicados en la zona. Se propone, asimismo, lograr la realización del doctorado de asistencia social. En la Escuela de Servicio Social, 25 de Mayo y Catamarca, se proporcionan referencias a los interesados.

Afirmado

CORONEL MOLDES (Córdoba). — Llevóse a cabo en la Municipalidad una reunión para considerar el afirmado de la ruta No. 24, habiendo quedado constituida una comisión, la que estudiará con los vecinos todos los trámites de la ley de coparticipación provincial. Su presidencia la ejerce el señor Néstor Urbizu.

Exoneración

CORDOBA. — El gobierno de la provincia acaba de exonerar por decreto del cargo de técnico de quinta interino, del departamento venéreas de la Secretaría de Salud Pública, a Dardo Lucio de Pascual. A raíz de un sumario se comprobó que carecía de título habilitante.

Obras cloacales

GENERAL PICO (La Pampa). — Firmóse en la Municipalidad local el contrato para estudio y proyecto de obras cloacales para General Pico. La elaboración estuvo a cargo del ingeniero Nicolás Lancelbiat.

Policía municipal

CRUZ DEL EJE (Córdoba). — La Municipalidad ha puesto en práctica la actuación de la policía municipal, efectuando el contralor de negocios, sanidad, patentamiento, tránsito, pisos y sisas.

Cursos administrativos

SAN MIGUEL DEL TUCUMAN. — El intendente municipal de esta ciudad, doctor Rodolfo Terán, participará en el curso de administración para ejecutivos municipales que se dictarán a partir del 21 del actual en el Instituto de Estudios de Administración de España. El curso está dedicado a autoridades comunales de América latina.

SECRETARIA DE ESTADO DE ENERGIA Y MINERIA
GAS DEL ESTADO

LLAMASE A LICITACION PUBLICA Nº 7.420 PARA EL DIA 12 DE NOVIEMBRE DE 1968, A LAS 11 HORAS PARA LA ADQUISICION DE 30.000 m. DE CAÑERIA DE ACERO NEGRO DE 762 mm. (30") d. EXTERIOR, ESPESOR DE PARED 8,74 mm. Y/O CONTRATACION DE LA MANO DE OBRA PARA SU ELABORACION CON PROVISION DE CHAPA.

VALOR DE LA DOCUMENTACION: M$N. 1.000.—

CONSULTA Y ADQUISICION DE LOS DOCUMENTOS: Alsina 1170, 1er. piso, Oficina 111, Capital Federal; de 7 a 13 horas.

SECRETARIA DE ESTADO DE ENERGIA Y MINERIA
GAS DEL ESTADO

LLAMASE A LICITACION PUBLICA Nº 7.420 PARA EL DIA 12 DE NOVIEMBRE DE 1968 A LAS 11 HORAS, PARA LA ADQUISICION DE 5.110 TONELADAS DE CHAPA DE ACERO APTA PARA FABRICAR CAÑOS DE 762 mm. (30") d. EXTERIOR CON 8,74 mm. DE ESPESOR DE PARED.

VALOR DE LA DOCUMENTACION: M$N. 1.000.

CONSULTA Y ADQUISICION DE LOS DOCUMENTOS:

ALSINA 1170, 1er. PISO, OFICINA 111, CAPITAL FEDERAL, DE 7 a 13 HORAS.

Nuestro país pertenece al hemisferio austral, marítimo por excelencia, distante de los centros neurálgicos ubicados en el hemisferio norte. Caeremos en el aislamiento si no logramos crear una gran flota mercante.

LIGA NAVAL ARGENTINA

Avisos Clasificados

Propiedades y Viviendas

Propiedad Horizontal
(Departamentos)
Sección A-4 Tarifa I

VENTA

BANCO FRANCES DEL RIO DE LA PLATA

VENDE, FINANCIA, ADMINISTRA

Informes y Planos de estas Obras en
PROMOCION DE VENTAS
ATENCION DE 12 A 18 HORAS *

CANGALLO 380, Piso 1o. — T. E. 33-7071 - 34-8831

ARENALES 1389 * esquina Uruguay — $ 1.700.000 al boleto y facilidades. Saldo 84 MESES. De categoría. Amplia recep., 2-3 dormitorios, dep. de serv. Serv. centrales. Garaje. Entrega DICIEMBRE 1968.

SGO. DEL ESTERO 336 * a mts. Av. Belgrano — $ 200.000 al boleto, 16 cuotas y saldo 70 % a 12 años. 2 y 3 ambientes, amplia cocina y baño completo. Carpintería metálica corrediza, bauleras, lavaderos, serv. indiv., 2 ascens. Otis. Gastos mínimos. Entrega SEPTIEMBRE 1969.

AV. CASEROS 2325 * Fte. parque F. Ameghino — $ 352.000 al boleto y facilidades, saldo 96 meses, 2-3 ambientes, coc. ampl., baños. completos, azulejos hasta cielo raso, 2 ascensores, cocheras, serv. indiv. Gastos reducidos. Entrega FEBRERO 1969.

BILLINGHURST 2069 entre Juncal y Beruti — $ 700.000 y facilidades, saldo 144 meses. Living-comedor, 2 dormitorios, entrada indiv., agua caliente indiv., cocinas amplias. Entrega INMEDIATA.

CABILDO 1652 * e/V. del Pino y J. Hernández — $ 450.000 y facilidades. Saldo 96 meses. Living-comedor amplio, 1-2-3 dormitorios, con y sin depend. Serv. indiv. Entrega NOVIEMBRE 1968.

CALLAO 715 * esquina Viamonte — $ 450.000 al boleto y facilidades, saldo 144 meses. Todos externos, 2 ambientes ampl., cocina completa, serv. centrales. Entrega MAYO 1969.

CALLAO 1387 * e/Las Heras y Juncal — $ 755.000 al boleto y facilidades. Saldo 96 meses. De gran categoría. Living-comedor, 3-4 dorm., depend. servicio, garaje, cocinas acero inoxidable. Horno empotrado. Serv. centrales. Secador de ropa a gas. Palier ind. Balcón terraza y detalles de gran lujo. Entrega FEBRERO 1969.

S. Martín de Tours 2920 e/Castex y F. Alcorta — $ 1.000.000 al boleto y 30 cuotas. Saldo 96 meses. De gran categoría. Liv. y com., 3-4 dormitorios, depend. serv., garaje, calef. losa radiante, paliers indiv., cocina office. Entr.: SEPTIEMBRE 1969.

LAPRIDA 2044 * e/Melo y J. M. Gutiérrez — $ 1.000.000 al boleto y fac. Saldo 120 meses. Pisos de categoría. Liv.-com., 3 dorm. Balcón terraza, baño y toil. Cocina-office, serv. centr., 2 asc. Chimeneas en living. Entrega FEBRERO 1969.

15 de NOVIEMBRE 1672 a mts. E. Ríos 1900 — 200.000 al boleto y facilidades. Saldo 108 meses. Liv-com., 1 y 2 dorm., serv. ind., lavaderos amplios. Entrega INMEDIATA.

RIVADAVIA 4990 * fte. Estación Subte — $ 232.500 al boleto y facilidades, saldo 80 % en 144 meses. Liv.-com., 2 dorm., calefacción central, agua caliente individual. De gran categoría. Entrega OCTUBRE 1968.

RODRIGUEZ PEÑA * esq. Las Heras — $ 700.000 al boleto y facilidades, saldo 84 meses. Living comedor, 1 y 2 dorm., baño completo, cocina office. Todos externos con balcón. Entrega FEBRERO 1969.

EN MARTINEZ * Av. Santa Fe 1380 — $ 450.000 al boleto y facilidades. Saldo 84 meses. Departamentos panorámicos. Living comedor, 2 dormit., amplio lavadero, baño completo. Entrega INMEDIATA.

PRECIO FIJO E INAMOVIBLE
* También atención en obra

BANCO DE GALICIA
y BUENOS AIRES
VENDE EN
NUEVA POMPEYA
MADERNA 2992
esq. ABRAHAM J. LUPPI
Departamentos de 1, 2 y 3 ambientes
1 ambiente:

BOLETO	$ 121.000
11 CUOTAS MENSUALES A PARTIR DEL 1-10-68	$ 30.734
7 CUOTAS SEMESTRALES A PARTIR DEL 1-1-69	$ 72.560
99 CUOTAS MENSUALES A PARTIR DEL 1-12-69	$ 24.000

POSESION: 31-8-69 (aproximadamente)
Cangallo 415 T. E. 46-0271

DUJOVNE Y FAIGON S.R.L.
ULTIMOS DEPARTAMENTOS DISPONIBLES
120 CUOTAS MENSUALES
DESDE $ 30.000 INCLUIDO INTERESES

BELGRANO "R"
Superf 2135 esq. Juramento. Liv. Com. y 1 dormitorio. Servicios Individuales POSESION INMEDIATA.

SAN JUAN 3429
Posesión y escritura inmediatas. Living Comedor. 1 y 2 dormitorios Servicios Centrales.

MAIPU 836, 6o. piso — T. E. 392-7844 y 392-9163
v17

Av. Cnel. DIAZ y JUNCAL 3120
1 cuadra Avenida Las Heras
2 cuadras Avenida Santa Fe

CUOTAS MENORES A UN ALQUILER

1 ambiente, cocina, baño
Precio $ 1.940.000

Seña	,,	30.000
59 cuotas mens. de	,,	19.000
2 ctas. anterior pos.	,,	95.000
Poses. Agosto 1969	,,	219.000
4 semest. post. pos.	,,	90.000

Liv.-com., 1 dorm., lavad.
Precio: $ 2.700.000

Seña	$	50.000
59 cuotas mens. de	,,	27.000
2 ctas. anterior pos.	,,	120.000
Poses. agosto 1969	,,	297.000
4 semest. post. pos.	,,	150.000

ADEMAS:
3 ambientes, baño, cocina y lav.
SERVICIOS INDIVIDUALES
Pisos eucaliptus de primera. Azulejos San Lorenzo en el baño y cocina, calefón y cocina de calidad. Portero eléctrico.
PRECIO FIJO v17

ARENALES y LIBERTAD
3 DORMITORIOS
Living-comedor 11 x 5, 2 baños, dep. servicio, lavadero, teléfono, externo, 6º piso, muy luminoso. Antigüedad 20 años
Total $ 10.500.000

URUGUAY y JUNCAL
3 DORMITORIOS
Living-comedor 11 x 4, baño y toilette, dep. serv., lavadero, externo, 3er. piso, luminoso. Antigüedad 8 años. Palier privado. Baulera. Total $ 11.500.000. 50 o|o contado, saldo a 1 y 2 añ.
32-3136
SUIPACHA 1087, 9º A

Tarifas

I

Por palabras (mínimo 6 palabras)		Por centímetros (mínimo 1 cm.)	
Cada palabra	$		
1 día	40		
*2 días (por día)	36	Cada centímetro	$
*3 a 6 días (por día)	32	1 día	1.100
*7 o más días (por día)	24	2 días (por día)	850

II

Por palabras (mínico 6 palabras)		Por centímetros (mínimo 1 cm.)	
Cada palabra	$ 20	Cada centím.	$ 750

III

Por líneas		Por centímetros	
Cada línea	$ 220	Cada centím.	$ 1.300

* Las rebajas efectuadas en 2 o más días, son por publicaciones consecutivas.
Por pago antes de la publicación, 5 % de descuento.
La tarifa correspondiente está indicada debajo del título de cada rubro en estas páginas de avisos clasificados.

GUILLERMO A. PEÑA Y HNO. S. A.
PERU 631 De 11 a 18 Hs. 30-2521/29

DEPARTAMENTOS A ESTRENAR

PARAGUAY 783
A 1 cuadra de Córdoba y Florida. Departamentos de 2 ambientes serv. indiv. Precio fijo. Visítese incl. Sáb. y Dom. de 10 a 17 hs. Entrega inmediata.

AUSTRIA esq. VTE. LOPEZ
Sobre jardines plaza Mitre y Francia, a una cuadra de Av. Libertador y Las Heras. PISOS CON 2 COCHERAS. Hall, living-room, comedor, terraza, 4 dormitorios, 2 baños y toilette, amplias dependencias de servicio. Visítese de lunes a sábado de 10 a 13 y de 14 a 17 horas

PARANA 1219
Departamentos de 2 y 4 dormitorios, living, comedor, 2 baños, toilette, office, cocina, lavadero, amplias dependenc. de serv., calefacción por losas radiantes, gran balcón. En construcción. COCHERA.

PARANA 1223
Frente a la plaza Vicente López. Departamentos de 3 dormitorios, living, comedor, escritorio, baño y toilette, office, cocina, lavadero, habitación de servicio, 2 ascensores principales, balcón, calefacción por losas radiantes. Con cochera EN CONSTRUCCION.

PUEYRREDON 2261
A 2 CUADRAS DE PLAZA FRANCIA y AV. LIBERTADOR, a metros de Av. Las Heras. Magnif. pisos de amplio living-comedor, 2 dormitorios, baño y toilette. Gran balcón a la calle. Palier privado. Grandes placards. Precio fijo e inamovible

CONGRESO - H. YRIGOYEN 1343|9
Para oficina o vivienda, amplios ambientes divisibles con baño, cocina o kitchenette. Precio total $ 2.300.000; $ 230.000 boleto, $ 116.000 posesión y saldo en 70 cuotas. En 9º y 10º piso, 2 ambientes. Visítese.

CERRITO 520
Entre Lavalle y Tucumán, frente a Av. 9 de Julio. Departamentos de hall, living-comedor, 1 y 2 dormitorios, baño y toilette, habitación de servicio, office, cocina, y lavadero. Facilidades.

CABILDO 3092
Esquina IBERA. Departamentos de 1 y 2 ambientes, con ventanales y balcón terraza, 2 ascensores. En construcción.

PERU 1350
Entre Garay y Cochabamba. Departamentos de Liv.-comedor, 1 y 2 dormitorios, cocina y baño completos. En construcción.

ARCOS 2400
Esq. Blanco Encalada. Living-comedor, 2 dormitorios, balcón, baño toilette, cocina, amplios placards. En construcción. próxima entrega. Todos los ambientes al exterior. Facilidades.

OLLEROS 2376
Pisos de categoría, living y comedor, 1 y 3 dormitorios, dep. de serv., cochera. Entrega inmediata.

SANTA FE 1618
Living-comedor, 1 y 2 dormitorios, escritorio o hab. de servicio, cocina, baño, toilette, balcón.

GUILLERMO A. PEÑA Y HNO. S. A.
PERU 631 De 11 a 18 Hs. 30-2521/29
v17

A
JUNIN 1480/88
Próximo Avdas. Callao-Las Heras-Santa Fe
DEPARTAMENTOS DE: Hall, living - comedor, 1, 2 y 3 dormitorios, con y sin dependencias de servicio

Boleto	$ 199.000
7 cuotas mens. c/u.	$ 36.000
Posesión	$ 269.000
El 30|1|70	$ 180.000,—
El 30|7|70	$ 180.000,—

SALDO EN HIPOTECA BANCARIA
EN CUOTAS MENSUALES, INCLUIDO EL 13 % DE INTERES C|U. DE
$ 37.129
Atención permanente en obra
y además en:
SOLFINA S. A. y A. P. BURS S. C. A. PARANA 140, 2º piso, T. E. 35-8168 y 9759
v17

EDIFICIO EN TORRE
SEMIPISOS CON COCHERA OPTATIVA
AMPLIO LIV.-COM., 3 DORM., BAÑO y TOILETTE AMPLIA COCINA, HAB. SERV., DEP. SERV., AMPLIO BALCON, ULT. PISOS CON VISTA AL RIO
TRIUNVIRATO 4053
Entre Pampa y Donato Alvarez
PRECIOS DESDE: m$n. 6.600.000

AL BOLETO	$	660.000
POSESION: NOVIEMBRE 1968	,,	1.320.000
40 CUOTAS MENSUALES DE	,,	66.000
A 1, 2 y 3 AÑOS DE POSESION	,,	660.000

RECOMENDAMOS VER EL EDIFICIO EN TERMINACION PARA APRECIAR UNA CONSTRUCCION FUERA DE SERIE
Mayólica S. Lorenzo de color hasta cielo raso en cocina y baño, artefactos de color. Pisos de Parquet Eucaliptus. Carpintería metálica. Puertas lustradas. Amplios placards totalmente equipados. Calefacción individual por losa radiante. Agua caliente individual. 2 ascensores. Portero eléctrico. Guardabaúles individuales. Lujosa entrada
PEREZ ARTASO
Lavalle 1646, 6º piso — 9.30 a 19.30 hs. v17

BARRIO NORTE
LAS HERAS 2348 Y PUEYRREDON
Departamentos de living-comedor, 1 y 2 dormitorios, 3 ascensores, calefacción por losa radiante, agua caliente individual, portero eléctrico y portephon, azulejos San Lorenzo, bauleras generales
BILLINGHURST 1663
A 1 CUADRA DE AVENIDA SANTA FE
Departamentos de living-comedor, 1 y 2 dormitorios, servicios individuales
FINANCIACION BANCARIA
11 AÑOS DE PLAZO
ATENCION EN OBRAS:
Martes a viernes, de 14 a 19 horas
Sábado y domingo, de 10 a 19 horas
v17

BANCO SUPERVIELLE
SOCIETE GENERALE
Oficina de Propiedades: San Martín 150
CHARCAS 2779
casi esq. Anchorena
Subte. est. Agüero y 1 cuadra Av. Santa Fe
Excelentes departamentos de: living-comedor (6.60x3), 1 dormitorio con placard, balcón, servicios individuales
Gastos ínfimos. Categoría. Solamente 2 por piso
POSESION: DICIEMBRE 1968
PRECIO TOTAL DESDE: $ 3.400.000
A PAGAR EN 130 MESES
SOLAMENTE 5 % AL BOLETO Y 15 % CON POSESION INCLUIDA
Informes diariamente en obra, de 10 a 13 y de 14 a 17.30 hs., y en
POCAR S.A.
EMPRESA CONSTRUCTORA
Rivadavia 717, 5º piso 34-8996-8713, 30-3190
v17

BELGRANO
O'HIGGINS 1563
DEPARTAMENTOS DE CATEGORIA CON GARAJE
EN MODERNO EDIFICIO EN TORRE
Planta tipo del 1o. al 8o. piso: Living comedor, 2 dormitorios, escritorio, baño, toilette, cocina, office, lavadero y dependencias de servicio. Living room, comedor, tres dormitorios, dos baños, cocina, lavadero y dependencias de servicio, palier ind. En 9o. y 10o. piso: Magníficos dúplex.
Servicios individuales de agua caliente. Calef. por losa radiante
PRECIOS FIJOS E INAMOVIBLES
LIBRE DE COMISION DESDE:
10 % A LA FIRMA DEL BOLETO
5 % A LOS 90 DIAS
5 % A LOS 120 DIAS
10 % A LA POSESION (FEBRERO 1969)
70 % EN 8 AÑOS CON INTERES BANCARIO
Atención en obra: días hábiles, de 9.30 a 12 y de 14 a 17.30 Sábados, de 9.30 a 12 horas y de 14 a 17. Domingos, de 10 a 12.30 horas
PROPIETARIA
CAJA DE JUBILACIONES DEL PERSONAL DEL BANCO DE LA PROVINCIA DE BUENOS AIRES
VENTAS: Oficina de Propiedades, Bernardo de Irigoyen 986|88, 1er. piso, Capital, de 12 a 18 horas. — T. E. 23-1205
v17

NECESITA MUDARSE
en 60, 90 ó 120 días?
Vea nuestras excepcionales ofertas
AV. BELGRANO 2379 — C. ARENAL 1635
BME. MITRE 2061 — CAMARGO 318
Departamentos de 1, 2 y 3 ambientes
Ejemplo: 2 AMBIENTES

PRECIO desde	$	2.890.000
SEÑA	,,	20.000
BOLETO	,,	210.000
90 DIAS	,,	250.000
6 SEMESTRES DE	,,	90.000

Saldo en cuotas, incluído interés, de
$ 30.350
EDIFICIOS LISTOS PARA ESCRITURAR
SE ACEPTAN CREDITOS
Atención obras: martes a domingos incl., 10-13 y 15-18 horas
NOGOYA S.A. MAIPU 859, 10º Piso 392-5748/3707/6936
ISIDORO NATANSON Ing. Civil Horario: 9 a 19 horas
v17

AVDA. SANTA FE 5323
MARIO BRAVO 1294
1, 2 y 3 ambientes de gran calidad
SIN CUOTAS POSESION
SIN REFUERZOS - SIN SEMESTRES
SIN ANUALIDADES
VISITE EXPOSICION EN OBRA
Ejemplo: 2 AMBIENTES

PRECIO desde	$	2.990.000
SEÑA	,,	20.000
BOLETO	,,	159.400
40 CUOTAS de	,,	29.900

Saldo en cuotas, incluído interés, de
$ 28.788
¡CONSULTENOS! Tenemos departamentos en 20 edificios, en diferentes ubicaciones y comodidades, desde terminados a recién comenzados, y trataremos de amoldarnos a sus necesidades y presupuesto
Atención obras: martes a dgos. incluso, 10-13 y 15-18 hs.
NOGOYA S.A. MAIPU 859, 10º Piso 392-5748/3707/6936
ISIDORO NATANSON Ing. Civil Horario: 9 a 19 horas
v17

HECTOR CARCANO Y CIA.
PROPIEDAD HORIZONTAL
Av. de Mayo 1365, 10º piso - 37-0834, 38-2101
CORDOBA 3541/59
SOLO CON 3 % AL BOLETO Y CUOTAS
Adquiera departamentos de living-comedor, 1 y 2 dormit., dependencias
CORDOBA 3521
CON 1 MENSUALIDAD Y TOTALM. EN CUOTAS
Adquiera departamentos de liv-comedor, 1 y 2 dormitorios, dependencias
ESTADO DE ISRAEL 4750
CON TAN SOLO 5 % AL BOLETO Y CUOTAS
Adquiera departamentos de liv-comedor, 2 y 3 dormitorios, amplias dependencias
EDIFICIOS TODOS DE JERARQUIA
Atención en obras

AV. RIVADAVIA 5908
esquina PUAN
Excepcionales deptos. de gran categ. Liv.-com. c|balcón, pisos roble Eslavonia, 2 dor. ampl. c|placards, coc.-comed. drio. c|revest. azulej. y plást. "Sanitas", pisos Pegulán, piletas acero inox. c|mesada mármol Carrara y muebles colgantes y bajos c|escobero; baño princ., artef. nueva línea broncería de lujo, lav. cub. cerrado y azulej., bauleras indiv., dep. serv. Calef. central, agua caliente indiv. Antena TV, colect. cableado, teléf. instalado. Detalles de gran jerarquía y calidad. Entrega Julio 1969. Todos los ambientes al
EXTERIOR
Amplios planes de financ. con hasta
120 CUOTAS
Puede visitarse todos los días un depto. TERMINADO, de 10 a 13 y de 15.30 a 19.30 hs.
D'ELIA
CORDOBA 1525 - P. 9º 44-8985
OTRAS OBRAS CON ALGUNOS DEPTOS. AUN EN VENTA
RIVADAVIA 5224 (3 DORM.)
RIVADAVIA 4320 (2 DORM.)
SANTA FE 4462 (2 DORM.)
ROSARIO 731 (1 AMB.)
v.20

CONSTRUCCION ADELANTADA
POSESION: ENTRE 5 y 8 MESES
DIAZ VELEZ 3441 - CANGALLO 4281
JEAN JAURES 963 - ROD. PEÑA 58
ALV. THOMAS 1256 - MEXICO 1828
Ejemplo: 2 AMBIENTES

PRECIO desde	$	2.850.000
SEÑA	,,	20.000
BOLETO	,,	265.000
8 CUOTAS DE	,,	28.500
3 SEMESTRES DE	,,	85.500
POSESION		NADA

Saldo en cuotas, incluído interés, de
$ 32.934
¡CONSULTENOS! Tenemos departamentos en 20 edificios en diferentes ubicaciones y comodidades, desde terminados a recién comenzados, y trataremos de amoldarnos a sus necesidades y presupuesto
Atención obras: martes a dgos. incl., 10-13 y 15-18 hs.
NOGOYA S.A. MAIPU 859, 10º Piso 392-5748/3707/6936
ISIDORO NATANSON Ing. Civil Horario: 9 a 19 horas
v17

OFERTAS
DE DEPARTAMENTOS
LISTOS PARA OCUPAR

PALERMO
BONPLAND alt. 1700. Dpto. chiche, 2 ambientes, buena cocina y baño. Placard. Muy buen precio y condiciones.

ZONA SUR
AV. ENTRE RIOS alt. 1000. DOS ULTIMOS DEPARTAMENTOS. 12º piso al frente: 3 dormit. y liv|com., buena cocina y baño con revestimiento integral en San Lorenzo. Gran balcón terraza y...

5o. PISO
Liv. comed. y 1 dormit. Buen placard. Baño y cocina. Revestimiento integral en San Lorenzo. Sólo 50% contado. Saldo en cómodos pagos.

COGHLAN
A 1 cuadra Estación y 2 de Luis M. Drago. Muy buen departamento con hermoso balcón terraza de 25 m2. Vista panorámica. Liv.-comed. y 2 dormit. 60 meses y 50% contado.

ENLACE "INMOBILIARIO"
T. E. 46-7673
Avda. Corrientes 485, 9º
v17

TRIBUNALES
OFICINA - VIVIENDA
Departamentos de living-comedor, 1 y 2 dormitorios, baño y cocina completa. Calefacción por losa radiante, agua caliente central. Amplias medidas. Tres ascensores, azulejos de color hasta el cielo raso, incinerador de residuos, cerradura y portero eléctrico, subida de antena de TV y teléfono, guardabaúles. GARAJE
PRECIOS FIJOS E INAMOVIBLES
AMPLIA FINANCIACION
URUGUAY 750
Informes en obra de 10 a 12 y de 14.30 a 18.30
Everest Inmobiliaria, Av. Córdoba 347 - 6º — 31-3872 v17

AV. PUEYRREDON 1776
FINANCIACION 72 MESES
EDIFICIO DE CATEGORIA CON GARAJE
Departamentos de 2 y 3 Dormitorios
Hall, living-comedor, dormit. con amplios plac., baño completo y toil. con ducha azulejados a techo, offic. y cocina con muebles realizados en fórmica, dep. serv. con baño. Balcones frente y contrafrente
Boleto 10 o|o, Posesión 30 o|o, Saldo: 72 cuot. mens.
ACHAVAL Y CIA. Callao 1623 1º
Informes en edificio 10 a 12, 14.30 a 18.30
v17

FRENTE AL
PARQUE LEZICA
ROSARIO 380 — ROSARIO 222
AMPLIOS PISOS CON GARAJE
GRAN CATEGORIA
ESCRITURACION INMEDIATA
Hall, living-room, comedor, living íntimo, toilette, 3 y 4 dormitorios, 2 baños, office, cocina, cuarto planchar, 2 habitaciones servicio, lavadero, baulera, amplio balcón-terraza
PEREZ ARTASO
LAVALLE 1646 - 6º piso 9.30 a 19 horas
v19

Propiedad horizontal

VENTA

AV. LAS HERAS 2145

EN CONSTRUCCION - ENTREGA MARZO 1969

Departamentos de gran categoría (medios pisos), con palier individual, entrada principal y de servicio, amplio living-comedor con balcón corrido, dos dormitorios con plac. completos, baño, toilette, cocina con mesada de mármol de Carrara y comedor diario o habitación servicio. Lavadero individual. Lujoso hall de entrada, contrafrente con jard., calefacción central, agua caliente individual, electroportero, antena TV colectiva y cableado telefónico instalados. Precio fijo. Diversos planes de financiación hasta en

120 CUOTAS

Visite departamento terminado de 10 a 13 y de 15.30 a 19.30 hs.

D'ELIA S.A.

CORDOBA 1525 - 9º 44-3985 v20

A BARRIO NORTE

Sobre Av. Las Heras y Pueyrredón

LARREA 1474

Extraordinaria oferta - Ultimos disponibles

Departamentos de calidad, liv.-comed., 2 dorm., c|dep. serv., bauleras indiv., losa radiante, ampl. balcones

PRECIO TOTAL DESDE $ 5.550.000

10 % al firmar boleto - 20 % posesión inmediata - 10 % financiación a convenir - 60 % financiación bancaria a 10 años

Atención en el Edificio de 10-12 y 15-18 hs.

ZYC CONSTRUCTORA SAICIYM.

AGÜERO 1524, 1o. "A"

DUPLEX

Marcelo T. de Alvear 1938/44

(EX CHARCAS)

De living-comedor, 1, 2 y 3 dormitorios, con y sin dependencias de servicio. Servicios individuales

EJEMPLO: LIV.-COM., 1 DORMITORIO

BOLETO .... $ 197.500
60 CUOTAS MENS. DESDE 5-11-68 ... ,, 39.500 c/u.
5 CUOTAS AGUINALDO .... ,, 197.500 c/u.
POSESION: MARZO 1970 .... ,, 395.000

PRECIO DESDE .... $ 3.950.000

PORRO - VAZQUEZ

RIVADAVIA 717 - 6º PISO

T. E. 34-8713/8996 y 30-3190

BELGRANO

AMENABAR 1655

1, 2 dormitorios, con|sin habitación servicio, amplia cocina, agua caliente individual, calefacción losa radiante, placards completos. Poses. inmed.

VIRREY LORETO 2446

2-3 dormitorios, con|sin habitación servicio, amplia cocina, agua caliente individual, calefac. losa radiante, amplios placards. Poses. inmediata

AVDA. CRAMER 1850

2 - 3 ambientes, ampl. placards, sin gastos, agua caliente y calefacción individual. Posesión: noviembre 1968

CUBA 1956

1, 2, 3, 4 ambientes, con|sin habitac. servicio, agua caliente individual, calefacción losa radiante, amplios placards. Posesión: inmediata, 1968

40 % hasta la posesión y amplias facilidades

CONSTRUYE

SPIVAK KONTERLLNIK SCA

VENDE

SPIVAK s.r.l.

T. E. 30-7462, 34-5679, 33-5474

BARTOLOME MITRE 519

piso 3º of. 32

BELGRANO

Ciudad de La Paz 2163

Y JURAMENTO

Living-comedor, 1 dorm. y 2 dorm., con 3º dorm. o habitación servicio. Servicios individuales, placards completos, Posesión 30 días.

Cabildo 1623

Y V. DEL PINO

Living-comedor, 1 dorm. y 2 dormit., con 3er. dorm., o habitación servicio. Servicios individuales, placards completos. Posesión mayo 1969.

Moldes 1511

Y V. DEL PINO

Living-comedor, 1 dorm. y 2 dorm., con 3er. dorm., o habitación servicio. Servicios individuales, placards completos. 5 últimos disponibles. Posesión y escritura inmediatas.

40 % hasta la posesión y amplias facilidades.

Visitar todos los días

Proyecto-Dirección y Construcc.

Galán Titiunik S. A.

Vende:

Kertzman Comercial

Sarmiento 329 - 9º Piso

T. E. 32-5812|5422

¡LLAVE EN MANO!

DOS AMBIENTES

LUJOSOS y LUMINOSOS

BAÑO INSTALADO, COCINA K

PATIOS PROPIOS

SERVICIOS CENTRALES

PROFESIONAL o VIVIENDA

SARMIENTO 1371

Poco contado y posesión y 50 cuotas mensuales

Visitelos de 10 a 17 hs., VERA UN DEPTO. DISTINTO

VENDE:

A. F. RODRIGUES GESUALDI

DIAG. NORTE 893

45-9694-5633

A RENTISTAS

CUOTAS MENORES A UN ALQUILER

CANNING 2083

Liv.-com., 1 dorm., con lav.

PRECIO $ 2.700.000
Poses. Octubre 1968 . $ 825.000
6 semestres de ... ,, 75.000
Saldo en cuotas de . ,, 31.419 (incluido intereses)

LIV-COM., 2 DORM., BALCON

Precio: $ 3.100.000
Poses. Octubre 1968 . $ 850.000
6 semestres de .... ,, 152.000
Saldo en cuotas de . ,, 29.500 (incluído intereses)

Liv.-com., 3 Dorm., Lav.

Precio: $ 4.600.000
Poses. Octubre 1968 $ 1.300.000
6 semestres de ... ,, 182.000
Saldo en cuotas de ,, 48.682 (Incluidos intereses)

SERVICIOS INDIVIDUALES

Pisos de parquet, mayólica San Lorenzo en baño y cocina v17

BELGRANO

Dos cómodos dormitorios

Con grandes placard. Uno con cama empotrada y escritorio. Hall o sala de espera amplia, puerta corrediza al living comedor. Todos los ambientes sobre balcón 11 mts., 3er. piso hacia el río, sin edificios al frente. Sol de mañana. Cocina con lavadero. Baño. Azulejos "San Lorenzo". Placard contiguo al baño. Gran Valijera. Toilet y entrada servicio. Calefacción central. Agua caliente individual. Teléfono. Sólido edificio 8 años antigüedad. Preparado para dentista o médico.

PRECIO CON FACILIDAD.

$ 4.300.000

DESCUENTO ESPECIAL PAGO CONTADO

No cobramos comisión

San Benito de Palermo

771-1130

Av. CABILDO

Y CESPEDES 2459

PRECIO Y FORMA DE PAGO UNICA

2 AMBIENTES

Precio $ 2.600.000
Seña .... ,, 88.000
70 cuotas mens. .. ,, 26.000
2 cuot. ant. pos. . ,, 49.000
Posesión Octubre 69 ,, 270.000
6 semest. post. pos. ,, 54.000

3 AMBIENTES EXTERNOS

Precio $ 3.740.000
Seña .... $ 158.000
70 cuotas mens. .. ,, 37.000
2 cuotas ant. pos. . ,, 84.000
Poses. Octubre 69 . ,, 380.000
6 semest. post. pos. ,, 74.000

ADEMAS: 1 AMBIENTE

Parquet, Mayólica San Lorenzo en baño y cocina. Calefón y cocina de calidad. Port. eléct.

SERVICIOS INDIVIDUALES

PRECIO FIJO

PEREZ ARTASO

LAVALLE 1646 - 6o. piso

Horario: 9.30 a 19 v17

Av. LAS HERAS

FRENTE A JARDINES

Coronel Díaz 2427

CUOTAS MENORES A UN ALQUILER

1 ambte., coc., baño

Precio $ 2.000.000
Seña .... $ 20.000
25 ctas. mensuales de ,, 23.000
Poses. MARZO 1970 . ,, 225.000
6 semest. post. poses. ,, 46.000

Saldo a partir posesión $ 19.931 incl. interés

LIV.-COM., 1 DORM., LAV.

Precio $ 2.710.000
Seña .... $ 30.000
25 mensualidades ... ,, 32.000
Poses. MARZO 1970 ,, 320.000
6 semestr. post. pos. ,, 49.000

Saldo a partir posesión $ 27.913 incl. interés

ADEMAS:

Liv.-com., 3 dorm., baño y toilette. Liv.-com., 2 dor., lavadero

SERVICIOS INDIVIDUALES

Pérez Artaso

LAVALLE 1646, 6º piso

9.30 a 19 horas. v17

A

Amplio living - comedor, 2 dor., dep. serv., bño., toilette, lav. y baulera indiv.

MELO 1929

A 1 cuadr. Callao

A OCUPAR de inmediato

AMPLIA FINANCIAC. BANCARIA

Atenc. permanente en el edif. Proy. y direcc. Ing. A. Casiró. Bmé. Mitre 2365. 47 3843.

AV. LIBERTADOR

CAVIA 3075

Entre Gelly y Castex

Ultimos Disponibles

Palier indiv., living - comedor, 3 dorm., baño, toilette office, cocina, dep. de serv., agua caliente central, losa radiante, pisos roble, balcón terraza

GARAJE OPCIONAL

Financiación a 12 años

Entrega inmediata

ADMINISTRACION URIBURU

José E. Uriburu 1243

84-2829 - 80-8523 v17

CENTRO

SAN JOSE 819 e INDEPENDENCIA

4 cuadras Avda. Entre Ríos. Liv-com., 1 dorm., lavadero

Seña .... $ 140.000
15 cuotas mens. de . ,, 31.000
El 5-1-69 .... ,, 60.000
Posesión año 1969 . ,, 190.000
6 semest. post. pos. ,, 60.000

SALDO A PARTIR POSESION $ 32.300 POR MES INCLUIDO INTERES

ADEMAS:

Liv. com., 3 dor., baño y toil., lavadero, liv. com. y 2 dorm.

SERVICIOS INDIVIDUALES

PRECIO FIJO

Pérez Artaso

LAVALLE 1646 - 6o. piso

Horario: 9.30 a 19 horas v17

SUIPACHA-STA. FE

Depto. externo, 3 dorm. ampl., 2 baños, dep. serv., teléf., muy luminoso, como nuevo. Oportunidad, $ 4.500.000 y facilidades.

MILAN — 42-4310, 32-5779

JUNCAL y CNEL. DIAZ

2 ambtes., finamente decorados, muy luminoso, teléf. Total pesos 3.500.000.

MILAN — 42-4310, 32-5779

JUNIN - LAS HERAS

Liv-com. 7 x 4, 2 dorm., calle, dep. serv., teléf., apto profes. Total $ 5.800.000, fac. 2 años

MILAN — 42-4310, 32-5779 v18

BARRIO NORTE

LAPRIDA 1763

Deptos. 1, 2 y 3 ambientes, con depend., garaje, planta baja

COCHERA GRATIS

NUESTRO PLAN ES ESTE:

Boleto .... $ 19.650
79 meses .... ,, 19.650
8 semestres ..... ,, 135.000

No hay otras cuotas

¿CUAL ES SU PLAN?

¿ ....?

TRISKIER, SZEINBEIN y GOFFMAN

Lavalle 1625 - Piso 11º, Of. 111

40-5481 - 40-5365 v16

PALERMO

MALABIA 2106

Departamentos al exterior de 2 y 3 ambientes con serv. individuales. Para vivienda o consultorio. Entrega por contrato. Atención en obra

PARAGUAY 4022

Departamentos de 3 ambientes. Posesión y escrituración inmediatas.

Ambas a PRECIO FIJO Y AMPLIAS FACILIDADES DE PAGO

Informes: Güemes 4582, p|baja T. E. 71-7059 y 7071

MARAVILLOSO

LIBTADOR. y SALGUERO

LIV.-COM., 2 DOR., 2 BAÑOS EXTRAORDINARIO Y LUMINOSO depto. de gran categ. A estrenar. Regio balcón, coc. amplia, lav. cub. Grandes placards. INCREIBLE: $ 2.000.000. Posesión 48 hs. Saldo 40 meses. Total $ 4.700.000. 49-5051, 46-3601

A Mts. Av. SANTA FE

Carlos Pellegrini 1079

A ESTRENAR

Liv. com., 1 y 2 dorm., con y sin dep. de servicio.

Sólo 10 % al Boleto y Financiación a 60 meses

VENDE:

Lam Inmobiliaria

Rivadavia 954 — 37-0815|0854 y 37-4190

Atendemos en el edificio todos los días, inclusive feriados "C.A.P.H." v16

A 1 cdra. Av. Cabildo

CIUDAD DE LA PAZ 2137

2 amb. c|baño, coc. y lav.

70 MESES DE $ 27.800

4 ctas. ant. de pos. $ 173.500
Pos. NOV'BRE/70 . ,, 240.000
4 ctas. semestr. de . ,, 147.500

TODOS AL EXTERIOR

COCHERAS OPTATIVAS

También de 3 amb. c|baño, coc., lav., c|y sin dep. de serv.

R. E. LOPEZ BARREIRO

es... SEGURIDAD

LAVALLE 1139 - 4º Piso.

T.E. 35-4350|4486|5688|2687

PISO DE CATEGORIA EN TORRE

SOBRE BARRANCAS DE BELGRANO

Esquina, a una cuadra de la plaza, vista panorámica, orientación Norte, a estrenar, muy luminoso. Gran hall de entrada en planta baja, totalmente decorado, con sala de espera. Paliers privados, living y comedor separados, escritorio, 3 dormitorios, 2 baños principales y toilette, amplios placards, cocina, office, comedor diario, despensa, cochera, servicios centrales. Detalles de confort y de terminación.

CONTADO Y FACILIDADES

T. E. 84-4031|35

BARRIO NORTE

Av. PUEYRREDON 1802 esquina FRENCH

DEPTOS.: en construcción. Liv. comed., 3, 2 y 1 dormit., con o sin depend. servicio.

TODOS LOS AMBIENTES A LA CALLE

Calefacc. losa radiante, agua caliente indiv. Cañería bronce, muebles de fórmica en dos tonos. Puertas peteribí. Amplia Financiación Bancaria Entrega: OCTUBRE 1969

CONSTRUYE Y GARANTIZA

Ing. SIMON BREWDA

Visite obra: todos los días inclusive sábados y domingos. Ofic.: MEDRANO 455, pta. bja. "D": 89-3692 y 89-5287

AV. SANTA FE 1971

E|Río Bamba y Ayacucho

Hall, living-comedor, 1 dormitorio y dependencias servicio, 2 dormitorios sin dependencias servicio y 3 dormitorios y dependencias servicio. Lavaderos independientes. Cañería bronce. Calefacción por losa radiante

Entrega: MARZO 1970

GARAJE OPCIONAL

Borensztejn-Gicovate

Corrientes 1132, 7º, 35-1627 v19

BELGRANO

A ESTRENAR CON GARAJE

Amplio living-comedor, 3 dormitorios, 2 baños de color, cocina office con horno visor, 5 placards, balcón, palier privado, baulera individual, losa radiante, tres ascensores, dep. de serv.

PRECIO ESPECIAL POR PAGO AL CONTADO

DUEÑO DIRECTO

No se atienden intermediarios. T. E. 44-5500, de 9 a 17 hs.

CABALLITO RESIDENCIAL

Está lo que busca, lo más barato de la zona:

CENTENARIO 120

entre CAMPICHUELO Y OTAMENDI, 2 cuad. Rivadavia y Subte línea "A"

Construcción de 1a., desde

$ 2.840.000

Liv.-com., 1-2 y 3 dorm., lav., serv. individ., baulera y antena colectiva. Boleto 10 %, cuotas hasta posesión 8 %. Posesión Enero 69: 10 %. Saldo Hipoteca Bancaria 100 meses

Atención en obra: Lunes a domingo, incluso feriados, de 10 a 12 y 14 a 17 horas

T. E. 99-1271 v20

BANCO ITALIA y RIO DE LA PLATA

OLIVOS

VISTA AL RIO

WINEBERG y J. B. ALBERDI. Frente a Plaza. Dptos. categoría. A estrenar. A la calle. Living y comedor 7x3,50. Tres dorm. Con o sin dep. ser. 2 bños., lavad|cub. Cocina y office 5,70x2. Servic. indiv. Desde $ 6.000.000 en 132 cuotas mens. desde $ 37.000 cada una. (Incluídos intereses). Ver de 9 a 12 y 14 a 18 horas.

WINEBERG 2702 - OLIVOS

Tel. 41-0302 y 791-1643

BARRIO NORTE

Amplio ambiente div. Balcón, teléfono, placards, cocina, lavad. indiv., baño completo.

DUEÑO DIRECTO

84 - 1268

BARRIO NORTE

Juncal y Coronel Díaz

Depto. externo, 3 dormitorios, hall, living-comedor, 2 baños, cocina, office, comedor diario, depend. de servicio. Decorado, teléfono, balcón, baulera, tendedero. Grandes facilidades de pago. Tratar: Corrientes 447, Piso 3º. — TE 49-4031, v17

BANCO DE GALICIA y BUENOS AIRES

VENDE EN

Av. Díaz Vélez 4024

Próximo a Estación Subte "A" y "B"

5 % BOLETO

5 % (Aprox.) POSESION

SALDO EN 119 CUOTAS MENSUALES A PARTIR DE LA FIRMA DEL BOLETO

Magníficos departamentos de 2 ambientes al exterior

Pueden visitarse inclusive Sábados y Domingos

Cangallo 415, T. E. 46-0271 v17

AV. SANTA FE y ARAOZ

PISO 12

A ESTRENAR

Liv.-com., 2 dormitorios, baño y toilette, amplia cocina con horno visor, dep. de serv., lavadero. Todos los ambientes a la calle. Precio especial por pago al contado

DUEÑO DIRECTO

No se atiende interm.

44-5500, de 9 a 17 hs.

SACKMANN SALA

47-6406

1 AMBIENTE

Callao y Melo: amplio, baño, cocina, balcón, contrafrente, luminoso. Total $ 2.500.000, facilid.

2 AMBIENTES

Juncal - Bustamante: baño, cocina, estrenar, amplias facilidades. Sarmiento - Callao: baño, cocina, teléfono. Admiten profesionales. $ 1.950.000 y facilidad.

SACKMANN SALA

47-6406 v18

BELGRANO

Conesa esq. Echeverría

Todo a la calle, a estrenar, living-comedor, 3 dormit., 2 baños, comedor diario, coc., dep. serv., lavadero, gran balcón, coch. Pcio. total $ 12.500.000, fac. bancarias H/11 años.

CANTIERI

35-1888-0150-3958

Ver en edificio 10|19 hs. inclusive sábado/domingo v18

CHARCAS 3485

2 cdras. subte S. Fe y Bulnes

PISOS

3 dormit., hall, liv.-room y comedor, comed. diario, 2 baños. Finas terminaciones. ENTREGA: FEBRERO 1969

GARAJE OPCIONAL

Borensztejn-Gicovate

Corrientes 1132, 7º, 35-1627

2 DORMITORIOS

Liv. y comedor formando una "L"

¡¡ESTUPENDO!!

7o. frente, al Norte. Financia B. H. N.

Cuota $ 36.000 (incluído interés)

¡¡INCREIBLE!!

Ultimo disponible (no es último piso). Vaya con una seña. FRENCH 2328. 10-19 HORAS. v20

AV. CALLAO Y JUNCAL

Excepcional recepción: hall, liv. y comed., escrit., 4 dorm., 2 baños, toil., off., coc., lavad., 3 pzas. serv., tel. Todos los ambientes externos, gr. categ.

GRAIZER

42-1222 - 41-9182

SARMIENTO 2751

DEPARTAMENTOS CONFORTABLES

Liv.-com. y 1-2 dorm. Serv. individual.

Entrega MARZO 1969

75 CUOTAS MENSUALES

Desde $ 33.000

25 % hasta posesión

DUJOVNE y FAIGON S.R.L.

Maipú 836, 6º piso

392-7844-5891 v16

Av. F. ALCORTA 3085

Dúplex a estrenar

3 Dormitorios y escritorio

Vista panorám., jardines Grand Bourg, palier individual, gran recepción, balcones, 2 baños, toilette, depend, serv., garaje, calefacción por losa radiante. Instalación aire acondicionado, superficie total 265 m2., edificio notable, categor. T. $ 19.750.000. Visitar diariamente 11-18 horas.

MINDLIN INMOB.

49-2372 45-2758 v17

BARRACAS

OLAVARRIA 1465

1 y 2 ambientes

Entrega Octubre de 1969

Sin gastos mensuales

Pagaderos en 120 cuotas desde $ 16.150. Sin anticipo

Atención en obra de 8 a 17 hs.

PROMOTORA INMOBILIARIA S. A.

Sarmiento 640 - 1er. piso

T. E. 46-8924/1500 v18

LIBERTADOR y LIBERTAD

2 DORMITORIOS

Piso 12º, palier propio, hall entrada. Living comedor con balcón, baño completo, cocina, lavadero y baño servicio, 2 ascensores, antigüedad 5 años, superficie propia 90 metros. Total $ 5.500.000, 50% ctdo. y saldo en 48 cuotas mensuales.

CASTRO NEVARES

45-4460 — 35-7706

Cám. Arg. de Ag. Bienes Raíces

PARAGUAY y TALCAHUANO

3 DORMITORIOS

Depto. antiguo de categ., externo, hall, living y comedor, escritorio (o 3er. dormit.), 2 baños, office y coc., 2 pzas. serv. y baño, teléfono, sup. propia 140 m2. TOTAL $ 7.500.000, c|facil.

CANO PROPIEDADES

42-9258 — 42-8124 v16

EXTRAORDINARIO

LIBTADOR. y SALGUERO

LIVING-COM, Y DOR., 2 BÑS.

GRAN BALCON TERRAZA

A la calle, orient. Norte REGIO Y LUMINOSO dpto. de gran categ. A estrenar, terminado. Hermosa cocina c/heladera, lav. cubierto. INCREIBLE: Pesos 3.000.000 contado, saldo 40 meses

49-5051 46-3601

Disp. otro s/balc. $ 1.700.000 posesión, saldo 40 meses. v16

ESMERALDA y ARROYO

FABULOSO PISO

4 dorm. y garaje

Lujosa recepc., liv. y com., escrit., hall int., 2 baños mármol, toilette, amplia cocina y office, 2 hab. serv., lavadero, secador gas, baulera. Mucha luz. Antig. 5 años. Tot. 23.000.000.

MARTI - 41-4150 v17

CANNING y SEGUI

Apto Profes. o Vivienda

Depto. en Planta Baja de 2 dorm., liv-com., baño, coc., lav., teléf., lindo patio. Total pesos 3.750.000 c|fac. a 1 y 2 años.

Boly - Elizalde y Cía.

46-2084 46-3335 v17

TOTAL $ 4.400.000

Depto. mod., todo al frente, con teléfono, hall, liv. y comed., 2 dormit., pieza y baño de serv. independiente en el último piso, serv. ctrles. Vdo. c|facil. Coronel Díaz 2596, 1º A (entre Libertador y Las Heras). Visit. 14 - 18 hs.

ADECA

32-3230, 31-9929-9314-3688 v20

BARRIO NORTE

GÜEMES 3548

A 100 mts. Av. Santa Fe y Subte, amplio liv-comedor 9,50 por 3.15, 2 dormitorios, dependencias servicio, cochera. Ambientes exteriores. Atención en el edificio

Mourente y Cía. S.A.

Tel. 38-6994|5736|6113|6213 v17

BARRIO NORTE

FRENCH 2374

Entre Azcuénaga y Larrea: living-comedor, 2 y 3 dormitorios, dependencias servicio, cochera, categoría. CON FACILIDADES. Atención en el edificio

MOURENTE y Cía. S. A.

38-6994-5736-6113-6213 v17

PZA. FRANCIA

BCON. TZA. 9x4

Vista panorámica, hall, liv. y comed., 2 dorm., escrit. o comed. diario, off., coc., lavadero, dep. serv., teléf. COCHERA. De gran categ.

GRAIZER

42-1222 — 41-9182

CONSTITUCION

San Juan 1372 - Frente Subte

1 Gran ambiente dividido en dos

También dos ambientes

Entrega inmediata

72 cuotas de $ 29.800 y 3 cuotas aguinaldo a partir de Enero 1970. 71 y 72 sin intereses.

Visítese de 9-12 y 14-18 horas

Inclusive Sábados y Domingos

Promotora Inmobiliaria S.A.

Sarmiento 640, 1º piso

T. E. 46-8924-7717 v20

DUPLEX

LIBERTAD y POSADAS

5 dormitorios, living y comedor y escritorio, toilette, 2 baños, cocina, office, 2 cuartos de servicio, lavadero cubierto, teléfono, antigüedad 7 años. Total 15.000.000 al contado

CASTRO NEVARES

45-4460 — 35-7706

Cám. Arg. de Ag. Bienes Raíces

ESMERALDA-ARROYO

Piso 14º - 2 dorm.

Vista al río. Estrenar. Edificio lujoso. Al fte., balcón: 11 mts. Hall, liv-com., dep. serv. (o 3er. dorm.). Coc. 5 mts., lavad. Losa radiante.

POSESION $ 2.600.000

Facil. bancarias 117 meses

WALTER STERN - 40-9671 v17

TOTAL $ 4.300.000

En edificio moderno, de calidad, con buena entrada. Depto. al frente con teléf., amplio hall, liv.-com. (6x4), 2 muy ampl. dormit., comedor diario, serv. ctrles. e indiv. Corrientes 4197, 5º, B (esq. Gascón). Ver 16-19.30.

ADECA

32-3230, 31-9929-3688-9314 v20

MALABIA

ENTRE LAS HERAS y LIBERTADOR

A la calle, liv. y com., dos dormit., bño. y cocina, lavadero, teléfono. Mucha luz y sol. Antigüedad 1½ años. Pcio. contado y fac. a 6 años.

42-2885 y 82-8125 v17

TALCAHUANO y SANTA FE

3 DORM., EXTER.

Hall entrada, liv. 6x3.70, com. 4x3.70, baño y toil. con ducha, ampl. coc., off., lav., dep. serv., teléf., mucha luz, antig. 18 añ. Tot. $ 8.900.000, c|fac. a 1 y 2 años

BOLY - ELIZALDE y Cía.

46-2084, 46-3335 v17

PLAZA S. MARTIN

OPORTUNIDAD!!

Sta. Fe y Suipacha, categ., 200 mts. prop., piso alto, a la calle, antig. 32 años. 4 dorm. y escr., 2 baños compl., coc., off., 2 hab. serv., con tel. $ 5.900.000 y facilidades

DEINCO 35-5808

Intermediarios abstenerse v17

BOTANICO

HERMOSO Y PERFECTO

LIVING-COMED. y DORMIT. Av. Libertador y Salguero, a 100 mts. de esa esq. LUMINOSO, depto. de gr|categ. A estrenar. Regia coc., lav. cub., serv. ind. Placards amplios. OCUPELO en 48 horas. $ 1.000.000 posesión, saldo 40 meses. Total $ 3.200.000. Tel. 49-5051|46-3601

CABALLITO

HIDALGO 78

Sobre subte. Deptos. de categoría, recep., 3 y 2 dormit.

Ocupe con $ 1.000.000 pagad. en 3 cuotas. Saldo 10 años

Visitar inc'uso domingos

Lavalle 1125, p|12º - 35-9470|9529 v17

3 DORM., C/GARAJE

URIBURU Y PEÑA

PISO categ. Edif. 4 años, extrd. depend. Balc-trrza buenis. Placs. Telf.

TOTAL $ 10.500.000

50% facilidades. ARAGON

T. E. 80-3625; 80-6924

Depto. 1er. piso y consultorio en p. baja

H. Yrigoyen esq. Pasco, 2 pisos en p. horiz.: Hall, living y comedor, 3 dorm., 2 baños, amplias dep. Planta baja: Escrit., consultorio, sala de espera, etc. Entrada independiente. Antig., c|teléf. Sup. propia 423 m2. Total $ 11.000.000, con fac. a 2 años.

BULLRICH

42-1484 41-1041 v16

AV. QUINTANA 49

3 DORM., COCHERA

Liv.-com., 2 baños compl., dep.

NUEVO A ESTRENAR

8º piso a la calle, luz y sol. Total $ 16.800.000 con amplias facilidades. 41-6594 y 46-4961.

AVDA. LIBERTADOR Y MATIENZO

1 ambiente divisible de 10 m., semiamueblado. A estrenar. Febrero 1969. Posesión $ 578.000. Saldo en cuotas de $ 30.371, incluidos intereses

MIGUELETES 730

Tel. 772-1689

AUSTRIA y MELO

2 DORM. A ESTR.

Living-comedor, baño, cocina, balcón. Buenas facilidades.

ACHAVAL

Y CIA. — Callao 1623, 1º

44-1370|0160|1000|3590|8941

CENTRO

Deptos. de 1 amb. A la calle, c|balcón-terraza. A estr. Pos. y escritura inmediata. Cochera optativa. Informes:

Sarmiento 1183, p. 4º

35-8128 y 35-5900 v18

OLIVOS

Libertador esq. Marconi, a 1 cuadra estación, Piso alto, con vista al Río

A ESTRENAR

Living comedor, 3 dormitorios y dep. de servicio. Todos los ambientes al exterior

FACILIDADES DE PAGO A 60 MESES

Vende:

LAM INMOBILIARIA

Rivadavia 954. 37-0815|0854|4190

TOTAL $ 5.800.000

Depto. mod., frente. Hall, amplio liv-com., 3 dorm., pza. serv., con facil. Azcuénaga 1438 - 7 - A (casi Juncal). Ver 14 - 18 horas

ADECA

32-3230, 31-9929-3688-9314 v20

3 DORMITORIOS

PUEYRREDON y S. FE, p. 1º Liv.-com. 8,40x4,50, escrit., bñ. y toil., office y cocina, dep. serv. Patio andaluz 8,40 x 4,50. Teléf. Baulera. Cochera. Pesos 7.500.000 y fac. a 5 años.

LANUSSE Y CIA S. A.

SAN MARTIN 232 - P. 6º

46-2994 - 45-6061|65 v18

LIBERTADOR

3 dormit., c|gje., liv. y com., y escrit., 3 cuartos de serv., teléf. 2 baños y toil., excepcional categ., 300 m2. propios, perfecto estado. Total $ 33.000.000 c|fac., pedir hora: 771-1115, 44-7923, 80-8643

INTERMEDIARIOS ABSTENERSE v17

A ESTRENAR

S. FE y CNEL. DIAZ

GUISE 1966

Liv-com. 6,25x3,30, 2 dorm. plac. lustrados, coc. 4,75x1,85, lav., azulejos San Lorenzo h|el techo, losa radiante. Pos. y escrit. inmediata c|$ 950.000; ref. de pesos 757.000 a 180 días. Ctas. de $ 53.000 c|interés incl. Llaves en portería. 392-3996| 392-0108. v19

ESMERALDA y LIBERTADOR

FACILIDADES A 10 AÑOS

3 ambtes., externo, piso 12º Con balcón

BOLY-ELIZALDE Y CIA.

46-2084 - 46-3335 v.17

PZA. SAN MARTIN

Externo, liv.-comed., 2 dorm., depen. serv., teléf., serv. centr.

GRAIZER

42-1222 — 41-9182

Azcuénaga y Arenales

3 DORMITORIOS

Piso alto, exter. L-com. 17 mts., coc., office, teléf., antig. 8 años, $ 5.500.000 y facilidades.

GIRAUDI - ASTESIANO

41-0536 - 41-4738

BARRIO NORTE

LIBERTAD 1375 y AV. ALVEAR

Deptos. de recep., 3 y 2 dorm., 2 baños, coc. office, hab. y baño serv. Garaje. Construcc. de gran categoría. Hipotecas Bancarias. Obra:

RAPAPORT-SIVORI

Visitar incluso domingos.

Lavalle 1125, P. 12 35-9470-9529 v17

PLAZA SAN MARTIN

PISO EN VENTA

Liv.-com., 3 dorm., tot. a la calle, 2 baños princip., espléndida dependencia serv., plac., tel., calef., agua caliente, estado impec. Precio $ 9.000.000 c|fac.

J. A. Luna Dillon S.R.L.

JUNCAL 1027

T. E. 80-1981 - 42-6326 v16

CENTRO DE BELGRANO

ARCOS 1786, esq. Pampa. Departamento de jerarquía. Con garaje y teléfono, 2º piso, externo, 3 dormitorios, 2 baños. Magnífica recepción, depend. excepcionales. Todo confort. Baulera. Visítelo con nuestra tarjeta

VENDE MAROLDA

Paraguay 776 - T. 392-5785|5835 v17

CENTRO

LIBERTAD 359

y Corrientes, 2 amb. grandes, placds., coc., baño, balcón, s| indiv. Poses. inmediata. Se aceptan Créditos B.H.N. Inf.: Sarmiento 1183, piso 4º. v18

35-8128 y 35-5900

Depto. Apto Prof.

Venezuela al 600

Con teléfono, 1 ambte. 9x4.50, baño y cocina, antig. 5 años. Fac. 1 y 2 años.

ACHAVAL

Y CIA. — CALLAO 1623, 1º

41-1000|0160|1370|3590|8941

REAL OFERTA!!

Liv.-comed. 7,80x3,80, 3 ampl. dorm. c|plac., coc.-comed., lav., dep. serv., teléf., pocos gast. mens., moderno y alegre, dpto. totalm. exter. c|balcones (antig. 3 años). Muy luminoso. Estad. impec. PALERMO ½ c|Sta. Fe. TOTAL $ 7.000.000 con facilid.

Central Inmob. 45-2812 v17

PUEYRREDON y LAS HERAS

4º piso, buen ctrfte., c/balcón, teléf., liv., 2 dorm., baño, coc. muy amplia, lav., dep., palier privado, 6 años antig., una gr. oport.

PROMAD

44-6185 — 41-8357 v.17

NUÑEZ

GRAN OPORTUNIDAD

TOTAL 100 CUOTAS $ 39.000

JUANA AZURDUY 2335, a pasos de Avda. Cabildo, liv.-com., amplios, 1 y 2 dorm., c|s. dep. serv., plac., balc., lavad., serv. ind., cocina amplia, desde pesos 2.700.000. Entrega diciembre 69

Visitar 9-12 y 14-18 horas

VENDE R. GENTILE

Uruguay 772 — 46-7600 v17

BELGRANO

2 ambientes 72 cuotas $ 37.000
3 ,, 72 ,, $ 47.000

Maure 1580 esq. Libertador, liv.-com. amplio, 1 y 2 dorm., dep., plac., lav., detalles de categoría. Posesión marzo 69. Aceptamos préstamos B. H. N.

Visitar 9-12 y 15-19

VENDE R. GENTILE

Uruguay 772 46-7600 v17

PISO ROSEDAL

CON GARAJE

GODOY CRUZ 3260, P. 4º

A mts. Av. Libertador, hall, liv. y com separados, 3 dor. 6 2 dor. y escr., bñ., coc., lav., 2 hab|serv., tel., $ 4.500.000 y fac. Portero muestra.

VERARDI - 45-2636-1710 v17

CALLAO - QUINTANA

VISTA JARDINES

OPORTUNIDAD EXCEPCIONAL

Balcón, Hall, liv-com., 2 dorm., placds., coc., baño. Poses. inmediata $ 1.400.000, hip. bancaria. Visítelo 15 a 18 hs. Av. Quintana 282, p. 4º, "G".

WALTER STERN v17

Alvear Palace Hotel

Departamentos 1, 2, 3

dormit. con|sin kitchenette, magnífica vista en 9º piso, servicio hotel incluído. Financiación a 5 años. Tratar:

Av. Alvear 1885, local 7

42-8156 v17

URIBURU y SANTA FE

A estr., liv.-com., 1 dor., coc. bño. compl., revestim. hasta cielo raso c|azulej. Pcio. total $ 2.800.000, con facilid. Vende:

Washington Guzmán y Cía.

R. Peña 522 - 46-2456, 45-9257

BELGRANO

SUCRE 2741

6º piso a la calle. Hall, liv.-com., 2 dorm. c|plac., cocina, cdor|drio., lavad. cub. y dep. serv. Con financ. banc. Ver porter. de 9-12 y 16-19 horas.

VENDE:

WASHINGTON GUZMAN y Cía.

Rodríguez Peña 522

T. E. 46-2456, 45-9257 v16

PARAGUAY 1800

DEPARTAMENTO

Liv.-comed. amplio, hall íntimo, 1 dorm., cocina completa, baño terraza privada, c/lavadero

COCHERA

En el mismo edificio se vende junta o separadamente. Vende dueño a interesado directo

40-1449 - 40-0712 v.17

CENTRICO

Córdoba y Florida

Moderno, a la calle, living-com., 2 dorm., baño y toilette, además dep. de serv., teléf., apto para todo destino

J. A. LUNA DILLON S.R.L.

Juncal 1027 80-1981, 42-6326

LARREA y ARENALES

2 DORM. c|DEP. SERV.

Hall, liv.-com., bño., coc., lav. Teléf. Antig. 8 años. Total: $ 5.500.000, con facilidades.

MUGICA ECHAGÜE

46-3486 46-3821 v17

A: 40-8003 - 45-7704

No busque más. Nuestro fichero tiene el piso o depto. que usted necesita. FELIPE M. BOTET

PISO EN ESQUINA

3 DORM. - BARRIO NORTE

Excep. categ. Todos los amb. al exterior. Ampl. liv.-comed., 2 baños. Magnif. dependencias. Estrenar

A. R. ALTIERI PROP. 34-0420

LIBERTADOR-OLLEROS

3 DORMITORIOS

Externo, liv.-com., escrit., o 4to. dorm., baño, toilette, bnas|dep., teléf., antig. 7 años. Impecable.

VISCA BAVIO Prop. 84-4955

LAS HERAS y PUEYRREDON

9º p. fte. balcón. Categoría. Hall, liv-com., 3 dorm., baño, toil., office, coc., lavad. Palier individual Hab. y baño servicio. Solicitar tarjeta. Visita

SADI INMOB. S.R.L.

BARTOLOME MITRE 739, 6º PISO. - T. E.: 33-5355. v.18

JARDINES DE PALERMO

LAFINUR 3300

Departamentos de categoría, a estrenar, tres y cuatro ambientes, con cochera.

LINCOLN INMOBILIARIA

Marcelo T. de Alvear 684, 9º T. E. 32-6478/3243 v17

Juncal y Uruguay

3 dormit., cochera

Piso liv. y com., 2 baños y toil., cdor. drio., dep., antig. 7 años, Superf. 2?0 m2., telf., $ 7.750.000 ctdo. y fac. a 2 añ.

GIRAUDI-ASTESIANO

41-0536 - 41-4738 v17

Ideal consultorio

Viamonte y Callao

5º p., calle, hall, 3 dor. Liv.-com., dep. Antiguo, 140 m2. propios, teléf. $ 3.100.000 y fac.

GIRAUDI-ASTESIANO

41-0536 - 41-4738 v17

Plaza Vicente López

2 dormitorios, cochera-baulera, teléfono, servicios centrales.

Torello Fluxa - 78-6179 v17

ALQUILER $ 26.000

Depto. mod., liv.-com. y 1 dor., buena cocina y baño compl. Bulnes 1950, 3º, D (casi Santa Fe). Ver 14-18 hs.

ADECA

32-3230, 31-9929/9314 v20

CNEL. DIAZ y S. FE

2 dormit., Teléf.

Ctrft. c|bcón. a jd., deps., lav., locales que solvent. gto., antig. 10 añ. Precio T. 6.200.00 c|f.

GIRAUDI-ASTESIANO

41-0536 - 41-4738 v17

A PUEYRREDON Y CORDOBA

Liv.-com., 3 dorm., baño y toil., dep. serv., lav., estr., bcón calle

YOFFE

44-1409, 42-8337 v16

2 AMBTES., TELEF.

French y Aráoz. Liv.-com, 6x3, dorm. 3,20x3, baño y coc. Pesos 3.000.000, c|fac.

83-6310 - GOYA - 84-0115 v16

DUPLEX

2 DORM. C|JARDIN

Paraguay 1500, cat., gr. l|c. c. hogar, bar., bño. y toil., off., coc., dep|serv., tel. S.c. Antig. 20 años. Perf. est., superf. 160 mts. $ 7.700.000 c|fac. 1 y 2 añ.

BALLVE - 41-6401 y 42-8997. v16

3 AMBTES.

TZA. 23 x 3 MTS.

Barrio Norte, sobre subte, edif. de gran categ., sin gastos mens.

BOLY-ELIZALDE Y CIA.

46-2084 — 46-3335 v17

BARRIO NORTE

DEPARTAMENTOS

2 amb. muy bien ubicados, mucha luz, altos. 83-0670|8996.

BELGRANO

CUBA y JURAMENTO

Liv. y comed., 2 dorm. amp., uno de 8x4 y otro 4x4, baño, toil., teléf., balc. a la calle; $ 12.600.000, c|fac.

Promociones Norte. 77-6449

BARRIO NORTE

BERUTI Y AUSTRIA

Depto. nuevo, lujoso, liv|comed. 8 x 5.?0 c|balc. a la calle, 3 dorm. c|placard, bñ., toil., coc. off., lavad., dep. Pos. 2.800.000 y saldo en 50 cuotas. Atención todos los días 8-2? ...

ESTRIN - 47-3851 v17

CORDOBA Y MAIPU

Apto viv. u oficina

A estr., en casa 1a. categ., g. ambte. divisible, 39 m2., calle, serv. cent., bño., comp., coc. con frig., placards, luz difusa, 3 asc. Total 4.000.000, c|f. 1 y 2 años. 77-8426

OPORTUNIDAD!!

AZCUENAGA y JUNCAL

Exter., c|balc. (ant. 3 años), hall, ampl. liv|com., 3 dor., 2 baños, dep. serv., teléf. Pesos 8.900.000, con menos de 50 % ctdo. y sdo. a convenir CENTRAL INMOB. 45-2812. v. 16

BARRIO NORTE

C|Gje. Categoría

Cnel. Díaz 1842, P. 3o., "C", liv. 8 mts., com. o 3er. dorm., 2 baños, teléfono, dep. serv. Visitar 11 a 16 hs. Administración v17

BARRIO NORTE

Posesión $ 2.500.000. Botánico: Beruti 3657, 9º "C". Recep. Edific. torre 112 mts2, 2 dorm., dep. serv., serv. cent., 2 entr., teléf., secador gas. Total pesos 6.100.000, facil. 72 meses. Visitar 11-13, 16-19 hs. Informes: 35-0548 v16

BOTANICO - GÜEMES

DUPLEX, 2 GDES. TZAS.

Precioso Depto. c|Gje., a estr., m|elegante y orig. Liv.-com., 2 dorm., bño. y toil., dep. de serv. $ 8.200.000. Pcio tot. con fac. bancarias a 10 años. 83-7121. v16

Propiedad horizontal
VENTA

PALERMO
2 amb. Categoría
Liv.-com., 1 dorm., cocina, baño, lavadero, baulera. 84-0593 v17

A ESTRENAR
Dos últimos departamentos de 2 y 3 ambientes, a la calle, alto, acepto B. H. N., DON BOSCO 3551 (a 1 cdra. Rivadavia 3500) T. E. 46-0438. v17

2 DORMITORIOS
Liv. mirando al Norte, antig. 7 años. Baño compl., coc. y baño serv., teléf., muchos placards. Precio tot. $ 4.000.000. Cont. $ 2.000.000 y resto fac. 3 años. 83-4442

BELGRANO "R"
A ESTRENAR,
Depto. confortable. Liv.-com., 1 dorm., lavadero, balcón. Superi 2135, esq. Juramento 392-5891. 9163. 7844

ALVEAR y CALLAO
2 gdes. ambtes. c|ampl. plac., baño compl., coc., teléf., servicio mucama. Total 3.800.000 pesos, con facilidades.
CIUDAD y CAMPO S.R.L.
46-4397 — 45-4732
Talcahuano 768, 2º piso

SANTA FE - PARANA
1 amb. divisible, 8 mts.
Balcón, hall, bño. y coc. comp., 4 placds., lavadero.
POSESION $ 650.000
facilidades hasta 4 años.
WALTER STERN - 40-9671 v17

SANTA FE 1400
3 DORMITORIOS
Piso gr. categ. L/c. muy ampl., 2 bños., dep/serv., s/c., tel., ptio. jdín. y tza. Total pesos 12.500.000 con facil. 1 y 2 años.
BALLVE, 41-6401 y 42-8997 v.17

BELGRANO
A 2 Cuadras BARRANCAS
sobre Juramento, a estr., living-comed. 9 x 4,50, c|balc. a la calle, 3 dorm. ampl. c|placard, baño, toil., coc|off., lavad., dep. Poses. $ 3.300.000 y saldo en 50 cuotas. Atención todos los días 8-20 hs. - ESTRIN - 47-3851. v17

AYACUCHO y Av. LAS HERAS
Categ., hall, ampl. liv. y com., 2 dorm., dep. serv., coc., baño, teléf., ampl. plac., muy buena casa. $ 7.500.000. con facilid. 34-3222 v17

DUEÑO VENDE
2 AMB. VISTA AL RIO
Viamonte 741. Ver portería. Lunes-viernes, 14-20 hs. v17

CABALLITO
S|R. Falcón 1600, hall, living-com. 11 mts., 2 dorm., amplios placds. muy buena coc., com. diar., bño., lav., cfte., muy luminoso. $ 5.600.000. Hay facilidades. T. E. 34-3222. v17

CORDOBA-URUGUAY
Muy luminoso, hall, liv.-com., 2 dor. dep|serv. lav., teléf.. serv. centrales, acond. aire, pisos roble. Total $ 5.200.000, con fac.
CENTRAL INMOB. - 45-2812

CABALLITO
Rosario 658 y J. M. Moreno
Lujoso semipiso, calle. Orientación N. Liv.-com., 8x4, 3 dorm., 3 bñ. Hab. serv. Entr. serv., 2 asc. AMPLIAS FACIL. Hoy y mañana. 35-1911. v16

Hermoso piso alto
PUEYRREDON - PEÑA
Ampl. liv|com., 3 dorm., baño, toil., dep|serv., teléf., serv|cent., entrada princip. y serv. AVENDAÑO Y CIA. 80-9916. v17

A OFERTA !!
Charcas al 2200, 4º piso. Liv.-comed., 3 dorm., coc. ampl., toil., baño, lav. cub., bñ. de serv., teléf., 2 balc. luminoso, antig. 4 años. APROVECHE. TOT. $ 6.500.000 C|FACILID. SGUT INMOB. - 87-8273 v17

DPTO. EXTERNO
Vendo 4 ambientes, serv. individuales, teléfono.
Corrientes y Callao
Total $ 4.500.000, hay facilid. T. E. 40-9758 y 46-6671 v17

AUSTRIA 2481 y LAS HERAS
1 y 2 amb. Vista al río
Bño. comp., coc. o kitch. Baulera individual. Visitar 10 a 12 y 16 a 18 hs. Encarg. 4º piso.
Mugica Echagüe. 46-3821|3783

AYACUCHO - JUNCAL
Categoría, antiguo, living c|chimenea, comedor, 2 dorm., dep., galería cubierta, serv|centr., apto prof. $ 5.000.000, con facil.
CLEMAR
82-4739 — 44-8777 v16

AYACUCHO Y QUINTANA
4 DORMITORIOS
Piso categ., calle, palier indiv., gran liv. y comed., 2 baños y toil., 2 hab. serv., serv. centr., teléf., sup. propia 200 m2., pesos 8.000.000 y facil. DIAGONAL PROPIEDADES. 45-2412 80-9413 v17

2 AMB. C|TERRAZA 8x2
Talcahuano y Santa Fe
Antig. 7 años, $ 3.900.000, c|facil.
MUGICA ECHAGÜE
46-3783 46-3821

BOTANICO
2 DEPARTAMENTOS
MISMO EDIFICIO
Ambos de living-comedor, 2 dormitorios, dep. compl., balcón, cocheras cada uno. Tot. pesos 7.500.000. Visítese de 13 a 19. Malabia 3260, 2º "C". v18

BARRIO NORTE
PARANA 944
ENTREGA INMEDIATA
Pisos de 3 dorm. muy compl. Construcción de gran calidad. Financiación hasta 5 años. v.17

SANTA FE - RIOBAMBA
Categoría, hall, living-comedor grande, 1 dormitorio, baño, cocina, $ 2.200.000 y facilidades 1, 2 y 3 años. MARIANO PACHECO Y CIA. 46-2654-6130, 49-2038. Ofrezca su departam.

BARRIO NORTE
MELO y PUEYRREDON
3 dormit., liv. y comed., 2 bños. Amplias depen., amueblado, decorado, moquette, teléf. Muchos placards. Total $ 11.000.000. T. E. 80-9413 v18

ARENALES 2400
Categoría, 5º, contrafrente, living, 3 dormitorios, dep|serv., teléfono, balcón. $ 3.650.000 y facilidades.
Lowenthal - 80-3733

A ESTRENAR
Arenales y Pueyrredón
7º, calle, living, 3 dormitorios, balcón. $ 3.000.000 y facilidades. LOWENTHAL - 80-3733 v16

OFICINA-VIVIENDA
Cangallo-Callao: 12º piso torre, hall, liv., 2 dorm., coc., baño, teléf., gran entrada, 3 ascens., $ 6.000.000, c|fac. MAM Prop. 392-1718|6604

BELGRANO
2 AMB. TELEFONO. $ 2.650.000
Con facilid. Antig. 5 años
RAYLE S.A.
C. Pellegrini 739, 4º
392-2777|7273 4380 v17

BOTANICO
BERUTI 3660, 10o. EXT.
Edif. 1964; hermoso liv.-com., 2 dorm. dep. Facilidades CATEGO T. E. 71-3574 y 33-8937 v18

BOTANICO
LAS HERAS-MALABIA
164 m2. Fte. gran recepc. 3 dor. escrit., cochera, teléfono. Facilidades. CATEGO. 71-3574 33-8937. v18

Beruti y J. Alvarez
Exter., en esq., bcón., liv|com., 3 dorm., dep|serv., teléf. Antig. 6 años, 90 m2. propios. Total $ 7.500.000, c|fac. — 84-5507.

BOTANICO
Gurruchaga 2300, 3 amb., tot. externos, depend., grandes balc., teléf. Categ. $ 2.750.000 y fac. LUCAS III — 85-0060 v16

A LAS HERAS 3000
Externo, nuevo, 2 dorm. Liv-com., pieza y baño serv., pesos 5.900.000 con facilid. "MAN". 48-5052 v.17

A A A A A Arenales y Aráoz. Departamento de gran categoría, Valiosas mejoras. Hall, living, comedor aparte, 3 dormitorios, balcón, 2 baños completos, amplia cocina, lavadero cubierto, dependencias servicio, baulera individual. GARAJE. Pileta de natación y solárium. Antigüedad 4 años. Optimo estado. Superficie propia: 142 m2. Escriturado Entrega inmediata. Contado $ 6.100.000 y facilidades bancarias y privadas EDUARDO SCHLEH Y CIA. 44-2840, 42-8824. v19

A A A A A Avenida Callao y Libertador. Excepcional contrafrente; 3 amplios dormitorios, 2 baños, hall de entrada, recepción grande, cocina, teléfono, dependencia, lavadero cubierto, edificio gran categoría. Precio total $ 9.000.000 con facilidades a convenir. SOTO ACEBAL. Tel. 32-6469, 72-8964. v18

A A A A A Belgrano. Luis María Campos y Olleros. Hermoso departamento piso 14, edificio en torre. Todos los ambientes externos. Maravillosa vista panorámica. Moquette en todos los ambientes. Living-comedor, 2 dormitorios, baño, espléndida cocina, dependencias de servicio. Antigüedad 2 años. Contado $ 3.000.000 y saldo en 107 cuotas bancarias de $ 55.380 mensuales, intereses incluidos. EUARDO SCHLEH Y CIA. T. E. 44-2840. 42-8824. v19

A A A A A Paraguay y Salguero. A estrenar, externo, balcón terraza con vista panorámica. Living-comedor, un dormitorio, baño y cocina completos, lavadero. Posesión pesos 962.000 y facilidades a 3 años. EDUARDO SCHLEH Y CIA. Teléfonos 44-2840, 42-8824. v17

A A A A A Perú al 600. Categoría. Hermoso departamento totalmente externo, Living y comedor en un amplísimo ambiente de 8x4, 1 espacioso dormitorio, baño, cocina completos, plac., serv. centr. Escriturado. Entrega inmediata. Contado $ 1.750.000 y facilidades a 2 años| EDUARDO SCHLEH Y CIA Teléfono 44-2840, 42-8824. v18

A A A a estrenar: Ciudad de La Paz 513, 8º, frente, living-comedor, 2 dormitorios, balcón terraza, garaje, $ 5.900.000. "Usted propone la forma de pago", posesión inmediata, gran oportunidad. Visitar de 15 a 18.30 horas. v18

A A A Agüero y Güemes, a una cuadra Santa Fe, 6º, calle, con balcón, living-comedor 11 x 4, 2 dormitorios, dependencias, teléfono. Total $ 6.500.000, con facilidades, TOLOMEI y Cía. 46-3905. v16

A A A A Laprida 1700 y Juncal. Dos espléndidos contrafrentes, luminosos, apto profesionales. Living-comedor, dos dormitorios, baño y cocina completos, lavadero, servicios individuales. Facilidades a 40 meses. INMOBILIARIA RUMBOS PROMOTORA S. A. T. E. 45-5484, 46-6987, 40-6063, 40-5987. v18

A A A A Juncal y Anchorena. Tres luminosos ambientes amplios, externos, baño y cocina completos. Categoría. Solicite entrevista. INMOBILIARIA RUMBOS PROMOTORA S. A., 45-5484, 46-6987, 40-6063, 40-5987. v. 18

A A A Amplísima, luminosa planta baja externa, orientación Norte, 7 x 4, baño-cocina completos, profesional, vivienda. Juncal - Uriburu. Contado $ 1.000.000 y cuotas mensuales. 82-3872. v18

A A A Barrio Norte, excepcional oportunidad. Externo. Recepción, 3 dormitorios, 2 baños completos, dependencias servicio, comedor diario, lavadero, cochera individual, baulera, 2 entradas, balcón. Estrenar. Categoría. Total $ 12.500.000, con facilidades. 41-9872, 97-4338.

A A A Esmeralda 1385 esquina Libertador, living comedor, 1-2 y 3 dormitorios, con 2 baños, y dependencias servicio, baulera individual, balcón, losa radiante, panorámica vista al río. Desde $ 1.500.000 contado y facilidades a 10 años. A estrenar. ALBERTO BENITES LASTRA. 49-4130, 49-4493, 49-4555. v16

A A A Gallo y Santa Fe, living-comedor, 2 dormitorios, dependencias servicio, teléfono. Total $ 4.500.000, con facilidades. URQUIZA Y COMPAÑIA. 42-9382, 44-2405.

A A A GUILLERMO LIVINGSTON. Uriburu-Peña, Terraza 24 m2. Estrenar. Externo, luminoso. Living, 2 dormitorios, baño, toilette, cocina. $ 4.200.000 contado, $ 2.000.000 10 años. Tasaciones sin cargo. T. E. 42-7409. v22

A A A GUILLERMO LIVINGSTON. Venta departamentos. Administración consorcios. Alquileres, hipotecas. Vicente López 1742, 44-4814, 42-7409. v31

A A A GUILLERMO LIVINGSTON: Parera-Quintana, consultorio o vivienda. Planta baja. Categoría. 250 m2, teléfono, $ 17.000.000. T.E.: 44-4814. 42-7409. v21

A A A Quintana y Rodríguez Peña, planta baja al frente, categoría, hall, living comedor en L; 2 dormitorios, cocina, office, dependencias servicio, patio, lavadero, teléfono. Total $ 6.600.000, con facilidades. URQUIZA Y COMPAÑIA. 42-9382, 44-2405.

A A A Santa Fe y subte, piso, recepción, 3 dormitorios, dependencias, servicios centrales, balcón, teléfono. TORELLO FLUXA. 78-6179. v.17

A A antigüedad 4 años. Melo 3026, 6º, "25", y Coronel Díaz, frente, amplio ambiente, orientación noroeste, baño completo, teléfono. Pesos 1.250.000 y facilidades. Ver 14 - 17 horas. URQUIZA Y COMPAÑIA. 42-9382, 44-2405.

A A Botánico: planta baja, categoría, modernizado, ideal profesionales, recepción, 3 dormitorios, dependencias servicio, luminoso, patio. Magnífica oportunidad: pesos 4.500.000 con facilidades. 41-9872 y 97-4338. v17

A A Botánico, próximo Santa Fe, subterráneo, alto, living comedor, 3 dormitorios, dependencias servicio o 4º dormitorio, teléfono, lavadero cerrado, $ 7.300.000, amplias facilidades. 41-3524. v17

A A Cangallo 1672, 3o., "G", hall, living-comedor, 2 dormitorios, baño, cocina, habitación servicio o tercer dormitorio, baño de servicio, balcón, teléfono. Impecable. Oportunidad. (Visitar de 9 a 12 y 13.30 a 18 horas). Total $ 4.500.000 con facilidades. Informes: T. E. 44-5312, 35-5564. v17

A A Charcas 400, 2 ambientes, externo, balcones, teléfono, baño, cocina completos, $ 2.800.000, facilidades. 41-3524. v17

A A digno de visitarse, excepcional, dormitorio, living-comedor 7 metros, lavadero, baño cocina grandes, teléfono, muebles empotrados, decorado, facilidades 4 años. 84-8114, 83-3581 y 83-7349. v.16

A A Figueroa Alcorta y Canning. 2 ambientes luminosos, cocina, baño completo. Nuevo. $ 3.000.000, con facilidades. SEÑORANS. T. E. 83-7171. 80-2904. v16

A A GALLO-PARAGUAY
Externo. Balcón, living-comedor, 2 dormitorios, dependencias, teléfono, lavadero cubierto, baulera. Antigüedad 3 años. Total $ 5.200.000, facilidades. GROSSO Y ASOCIADOS: 85-2604.

A Angel Gallardo esquina Warnes, frente parque. Panorámico. 1-3 ambientes grandes, balcón, lavadero office. Estrenar. Escritura inmediata. Gran oportunidad. Acepto B.H.N. Visit. 49-0342, 46-1545. v31

A A Güemes al 3400, living comedor, 2 dormitorios, dependencias, teléfono. $ 2.450.000 y facilidades. BROUSSON - BRITOS. 31-6953. v17

A A Paraguay y Ayacucho, 3 dormitorios, living-comedor 6x4, baño, cocina, dependencias de servicio, teléfono. Antigüedad 18 años. Total: $ 5.500.000. ACHAVAL y Cía. Tel. 44-8941, 44-0160, 44-1000, 44-1370, 44-3590. v17

A A Plaza Francia. 3 dormitorios, living-comedor. Vista sobre jardines. Categoría, teléfono. $ 13.000.000. con facilidades. - SEÑORANS. 83-7171, 80-2904. v16

A A Vidt-Sta. Fe, magnífica oportunidad, living comedor, 3 dormitorios, dependencias servicio, lavadero, 2 entradas, contrafrente, balcón, alto, sol, estrenar, $ 5.800.000, con facilidades. 41-9872, 97-4338. v17

A Alberti 566, 8º, frente, moderno, a 1 cuadra Belgrano, hall, gran living-comedor, 2 dormitorios, amplia cocina, dependencias servicio, balcón, calefacción. (Portería). CAPURRO. 30-9186. v17

A Anchorena - Juncal, oportunidad, gremio liquida 1 ambiente grande 6,90 x 3,30, divisible, baño completo, cocina americana, alto, mucha luz. Total $ 1.800.000. T. E. 34-2463. 30-6398. v18

A Arenales-Uruguay: frente, balcón, living-comedor 11x5, 3 dormitorios, placards, baño, toilette, cocina 4x3, dependencias, baulera. Oportunidad. MAS PROPIEDADES. 31-6737-4396. v20

A Atención. Excepcional departamento. 2 ambientes. A la calle, con balcón. Antigüedad 2 años. Hall, living-comedor, 1 dormitorio, baño, cocina completa, servicios individuales. Oportunidad. Total $ 2.500.000, con facilidades. CHAUFAN. 33-0238| 2189. Visitar 10-13|14-18.30 horas. en Jean Jaurés 1190, piso 1º, departamento A.

A Avenida Santa Fe 2900, subte, alto, frente, estrenar, garaje, balcón, living comedor, 3 dormitorios, baño, toilette, amplia cocina, dependencias. Oportunidad. MAS PROPIEDADES. 31-6737|4396. v16

A Avenida Coronel Díaz|Güemes, muy buena ubicación y muy barato, alto, frente, categoría, teléfono, balcón, antigüedad 5 años, living comedor, 2 dormitorios, cocina. MAS PROPIEDADES, 31-6737 y 4396. v20

A Ayacucho-Juncal, extraordinario. Categoría, teléfono, garaje, antigüedad 4 años, alto, frente, balcón 10 metros. Superficie 360 m2. Living 14x5, comedor 5x5, 4 dormitorios, placards, 2 baños, 2 toilettes, hall íntimo 6x4, cocina 8x4, office, dependencias, baulera. Gran oportunidad. MAS PROPIEDADES. 31-6737| 4396. v20

A Ayacucho y Alvear, planta baja, 2 dormitorios, hall, living-comedor, baño, cocina, dependencias servicio, teléfono, antigüedad 18 años. Total $ 4.700.000, con facilidades. ACHAVAL Y CIA. Callao 1623. 1º. 44-1370, 44-3590, 44-0160, 44-1000, 44-8941. v17

A Ayacucho-Peña. 8º calle. Teléfono, 1 ambiente. Balcón. Teléfono 80-9830. v16

A Avenida Figueroa Alcorta. Piso gran categoría: living y comedor, escritorio, 4 dormitorios, 2 baños y toilette, balcón 16 m. Todo externo, piso alto. T. E., garaje. $ 28.000.000 con facilidades. GARCIA MELLID. Tel. 42-5237. v18

A. BALLVE: 41-6401, Esmeralda entre Charcas y Paraguay, contrafrente con muchísima luz y sol, hall, living-comedor, 3 dormitorios, 2 baños, buena cocina, lavadero, dependencias de servicio, servicios centrales, teléfono, Total $ 8.500.000, con facilidades. Para visitar convenir hora. v.17

A. BALLVE: 41-6401. Azcuénaga esquina Melo, totalmente externo, hall, living y comedor, 2 dormitorios, 2 baños completos, office, cocina, lavadero, dependencias de servicio y teléfono. Total $ 7.000.000 con facilidades. Para visitar convenir hora. v17

A. BALLVE: 41-6401. Sarmiento 2404, piso 1º, totalmente externo, buen hall, amplio living-comedor, 1 dormitorio, patio, dependencias de servicio y servicios centrales. Lo muestra el portero. v17

A Barrio Norte, Billinghurst y Las Heras, 2 dormitorios, living-comedor, baño completo, dependencia de servicio o 3er. dormitorio, con baño, lavadero cubierto, cocina; 3er. piso contrafrente, sol y luz, teléfono. Antigüedad 9 años. Total 5.000.000 de pesos, con facilidades. Peró Ayerza y Cía., 44-8965. v.17

A Barrio Norte, 3 ambientes, dependencias de servicio, amplia cocina completa. Estrenar. Ultimo disponible. Posesión inmediata $ 765.000 y facilidades 12 años. Güemes 4095, 10o. "B". Visitar 13 a 19 hs. Señor Omar. v17

A BARRIO NORTE
Paraguay 2400, 6º p. interno, 2 ampl. amb., muy luminosos, bño. y cna. 37-2252-2248 v16

A Barrio Norte. A estrenar. Un ambiente divisible, de categoría, baño, kitchenette, posesión $ 640.000 y saldo 60 cuotas de $ 30.000. ESTRIN. 47-3851. v16

A Barrio Norte: Coronel Díaz y Paraguay, 2 ambientes amplios, placards, luminoso, lavadero. Amplias facilidades de pago. SIFA, 31-9227, 31-4322. v17

A Botánico, necesitamos vender, último disponible. 2 ambientes, 67 metros2. total, con balcón, gran categoría, luz difusa, paredes revestidas, 2 placards, cocina cómoda, posesión y escritura inmediata. Aceptamos BHN e IPS como anticipo, saldo 48-60 meses. Visitar 10-12, 15-18 horas. Juan Francisco Seguí 3984 y Lafinur. v20

A Botánico, sobre Canning, frente, teléfono, living y comedor, 3 dormitorios, placards, baño, toilette, cocina amplia, dependencias. Superficie: 190 m2., $ 4.100.000 y facilidades. MAS PROPIEDADES. T.E. 31-4396|6737. v20

A Botánico, estrenar, 3 ambientes, dependencias servicio, cocina amplia. Posesión $ 765.000 y facilidades 12 años. Visitar de 13 a 19 hs. Güemes 4095, 10o. "B". Sr. Omar. v17

A Bustamante 1444 y Paraguay, excelentes departamentos en construcción. Posesión marzo próximo. Un ambiente amplio, baño y kitchenette. Todos al frente con balcón. Amplísimas facilidades, cuotas de $ 25.000. Ver directamente de 10 a 13 y 15 a 17 horas. VINELLI: 34-3567, 30-7881/6. v18

A Caballito, piso grande, living y comedor, 3 dormitorios, gran balcón, terraza, superficie 200 metros, de gran categoría, amplias dependencia servicio, teléfono, gran cocina americana. 46-4898, 40-0897.

A Caballito, $ 1.000.000 y facilidades, moderno, dos ambientes, baño, cocina completos. Dueño, de 16 a 20 horas. 40-2656.

A Camargo 318: 3 ambientes, $ 2.400.000; 1 ambiente, $ 1.300.000. Córdoba 315, 8º piso. 32-5661|3. v16

A Canning y Juncal, categoría, 6o. piso, contrafrente, con balcón, living comedor, 2 dormitorios, dependencia servicio (adaptable 3er. dormitorio), lavadero, servicios centrales, antigüedad 5 años. $ 6.000.000 con facilidades. BALLVE. 41-6401. 42-8997. v16

A CANNING Y LAS HERAS
Edif. cat., 2º p., contr|fte., lumin., oport. liv. y com., 2 dor., baño y toil., dep., cocher., pesos 3.000.000 y facilidades. Teléfonos 37-2252|2248 v16

A CAPURRO ROBLES: Esmeralda-Juncal, externo. Hall, living-comedor 11 metros, 3 dormitorios, placards, dependencias servicio, toilette, cocina y baño completos, servicios centrales, teléfono, detalles de confort. $ 5.250.000, y facilidades. 45-5718 y 49-1876.

A Carlos Pellegrini 900; categoría, externo, frente Avenida 9 de Julio. 1 ambiente (8,50x4), divisible, baño y cocina, servicios centrales, pesos 1.600.000 y facilidades largo plazo. BALLVE. 41-6401. 42-8997. v16

A Centro Norte, excepcional oportunidad, semipiso, 3 dormitorios, gran recepción, 2 baños, office, dependencias servicio, palier individual, gran balcón, categoría. LA FUENTE INMOBILIARIA, Córdoba 1114. 40-2623, 46-9673. v16

A Córdoba 5100, oportunidad. Recepción, 2 dormitorios, baño completo, cocina, lavadero, teléfono, externo LA FUENTE INMOBILIARIA, Córdoba 1114, T. E. 40-2623 y 46-9673. v16

A Córdoba y Montevideo, gran ambiente divisible, baño, cocina, teléfono. 48-3852, 47-0194.

A CORRIENTES Ayacucho externo, 3 magníficos ambientes teléfono profesional o vivienda, $ 4.000.000 con facilidades. 35-6423. v17

A Charcas 2500, 2 dormitorios, hall, living y comedor, baño, cocina y office, dependencias servicio, servicios centrales, teléfono, antigüedad 18 años. Total $ 6.500.000, con facilidades. ACHAVAL Y CIA. Callao 1623, 1o. 44-1370, 44-0160, 44-3590, 44-8941, 44-1000. v17

A Charcas-Montevideo, a la calle, balcón 8.70 metros, living comedor, 3 dormitorios, baño, toilette, cocina, lavadero, dependencias, servicios individuales. A estrenar. Baratísimo. Gran oportunidad. MAS PROPIEDADES. 31-4396|6737. v20

A CHARCAS y Junín, externo, living comedor 2 dormitorios, baño, cocina, teléfono, dependencias servicio. Permiten profesionales, pesos 4.900.000 con facilidades. VENDE BOTET. 40-8003, 45-7704. v17

A Charcas 949, 5º "36", Ambiente amplio, calle dueño. v18

A DOS AMBIENTES
Norte, s|Santa Fe y Anchorena, baño y coc. compl., a estr., muy luminoso, serv. centrales
Vende. CIRCUN y Cía. 35-1737

A dúplex, Montevideo y Posadas, decorado y amueblado, living-comedor 8x4, con chimenea, bar, 1 dormitorio, baño, aire acondicionado, terraza. Total $ 5.000.000 con facilidades a 1 y 2 años. ACHAVAL Y CIA. 44-0160, 44-1000, 44-1370, 44-3590, 44-8941. v17

A estrenar. Living-comedor, 2 dormitorios amplios, placards, dependencia de servicio, excelente oportunidad. Posesión inmediata $ 765.000 y facilidades 12 años. Güemes 4095, 10o. "B". Visitar de 13 a 19 horas. Señor Omar. v17

A Guido-Parera, piso gran categoría, living y comedor, 3 dormitorios, 3 baños, escritorio, dependencias, cochera, $ 10.000.000 y facilidades. SOLVEYRA LANDO & JORGE. 83-7911. v17

A INVERSORES
Urgente, por viaje, magnífico departamento moderno, en pleno Palermo, con vista al río, y canchas de polo. Living-comedor, 3 dormitorios, todo externo, teléfono. Sólo $ 1.950.000 y saldo convenir. Gran oportunidad. 49-6926, 78-9702. v17

A Juncal y Libertad, departamento alto, 2 dormitorios 4x4, living 7x4, baño, dependencias de servicio, servicios centrales, teléfono. Total pesos 5.500.000. ACHAVAL y Cía. Callao 1623, 1º T. E. 44-1000, 44-0160, 44-1370, 44-3590, 44-8941. v17

A JUNCAL y Libertad, piso living y comedor, 2 dormitorios, baño, cocina, dependencias servicio, teléfono, $ 3.300.000 y 50 cuotas de $ 60.000 con más el 15 %. VENDE BOTET. 40-8003, 45-7704. v17

A Juncal-Callao, planta baja, permiten profesionales, living comedor, 2 dormitorios, dependencias, jardín y patio, teléfono, $ 5.600.000, con facilidades. 83-5436, 80-3053. v16

A Lafinur-Libertador, living comedor, 2 dormitorios, teléfono, lavadero, total $ 5.500.000, facilidades 3 años. SOLVEYRA LANDO & JORGE. 83-7911. v18

A Melo 2864, 4º "C", living comedor, dormitorio, cocina, baño, lavadero, $ 1.200.000 y facilidades. Llamar 7º "A". v19

A metros plaza San Martín, externo, living - comedor, 2 dormitorios, dependencias, balcón, teléfono. Pesos 2.800.000 y facilidades. Llamar 14 a 18. 44-8395. v17

A Norte: excepcional piso, 3 dormitorios, living 7x4, comedor 8x4, baño, toilette, dependencias servicio, teléfono, garaje, total $ 14.900.000 facilidades 4 años. 84-8114, 83-7349 y 85-3581. v16

A OPORTUNIDAD
Dos últimos disponibles, piso 1o. y 2o., contrafrente, a estrenar, Belgrano. 4 cuadras Cabildo. 2 dormitorios, living-comedor, amplia cocina, baño completo, lavadero cubierto. Superficie propia 90 metros. Total $ 3.800.000. Facilidades. GROSSO Y ASOCIADOS. Teléfono 85-2604. v16

A Oportunidad. Juncal y Bustamante, living comedor, 2 dormitorios, amplia cocina, lavadero. Categoría. Estrenar. Total $ 4.200.000. 392-5577|5527.

A Palermo. Living-comedor, 2 dormitorios, dependencias servicio, Teléfono. Total $ 5.500.000 con facilidades. Vende ACIFA. 80-2288| 5552. v16

A Paraguay 4188, 3 ambientes, 2 baños, lavadero cubierto, totalmente al frente. Ultimos disponibles. Precio total $ 4.700.000. Amplias facilidades. 32-5661|3. v16

A Parque Centenario. Frente, hall, living- dormitorio, balcón, teléfono, MERCADO INMOBILIARIO ARGENTINO. 32-6994|6712. v16

A pasos Plaza Italia-Subte. Charcas 4165. 3 ambientes. Visítelos. Facilidades 50 meses. Inmobiliaria GRASSI. 42-8170, 42-5580. v20

A Peña al 2000, 8o., 9o. y 10o. piso tríplex a estrenar, hall, living y comedor, escritorio, 3 dormitorios, 2 baños y toilette, gran office y cocina, lavadero, cochera. Facilidades a 1 y 2 años. ACHAVAL y Cía. Callao 1623, 1º. Teléfonos 44-1000, 44-0160, 44-3590, 44-8941, 44-1370. v17

A piso 500 metros propios, avenida Callao y Melo. Ideal familia numerosa, amplia recepción, 5-6 dormitorios, garaje a media cuadra. Lo rematamos a $ 40.000 por metro2 propio. Infórmese. VENDE BOTET. 40-8003, 45-7704. v17

A pisos sobre Plaza Vicente López, amplia recepción, escritorio, 3 dormitorios, 2 baños, toilette, garaje. VENDE BOTET. T. E. 40-8003 y 45-7704. v17

A Posadas y Montevideo, 2 dormitorios, hall, living-comedor, baño, cocina, dependencias servicio, servicios centrales, teléfono, antigüedad 18 años. Perfecto estado. Total: $ 4.300.000 con facilidades. ACHAVAL y Cía, Callao 1623, 1º. T. E. 44-0160, 44-1000, 44-8941, 44-1370, 44-3590. v17

A Quintana 500: 2 dormitorios, living - comedor, baño, toilette, teléfono, cocina, office, dependencias de servicio. $ 10.000.000, con facilidades. ACHAVAL y Cía., Callao 1623, 44-0160, 44-1370, 44-1000, 44-8941, 44-3590. v17

A Rivadavia, subte Medrano. Teléfono, Living y comedor (o 3er. dormitorio), baño, toilette, cocina. dependencia. 88-3160. v17

A Rivadavia, subte Medrano. Frente y contrafrente. Living, 2 dormitorios, baño, cocina, office, baño servicio. 88-3160. v17

A Salguero y Santa Fe, piso categoría, living y comedor, 2 dormitorios, dependencias servicio, servicios centrales, teléfono, lavadero cubierto, balcones, totalmente externo, antigüedad 20 años, perfecto estado. $ 6.000.000 con facilidades, BALLVE. 41-6401, 42-8997. v16

A Santa Fe y Oro. Vista al río. 2 ambientes, balcón terraza, teléfono, Baño, cocina. $ 2.700.000. Teléfono 83-1677. v17

A SUBTE: Canning-Santa Fe, Charcas 3939, 3 ambientes, con sin dependencias, acepto Instituto y Banco, facilidades, segunda hipoteca. Ver diariamente 10|19. 42-1100 y 41-3874. v18

A TERRAZA BALCON: 2 ambientes, lavadero, acepto Instituto y Banco, Charcas 3939, 8º "A". Ver diariamente 10|19. 83-9447, 42-1100. v18

A Uriburu-Juncal, externo, living y comedor o tercer dormitorio, 2 dormitorios, dependencias, teléfono, pesos 6.800.000 con facilidades. Teléfono 83-5436, 80-3053. v16

A Uruguay y Santa Fe, 3 dormitorios, con balcón, 8o. contrafrente, living-comedor 8,40x4, baño, toilette, office, cocina, lavadero, dependencias servicio, servicios centrales. Antigüedad 8 años. Total 7.800.000 pesos. ACHAVAL y Cía., Callao 1623, 1er. piso. 44-8941, 44-1370, 44-0160, 44-1000, 44-3590. v17

A Vicente López y Callao, 3 dormitorios, hall, living-comedor 8,50x4, baño y toilette, office y cocina, lavadero, dependencias servicio, servicios centrales teléfono, antigüedad 8 años. Total $ 8.200.000, con facilidades. ACHAVAL y CIA., Callao 1623, 1er. piso. 44-0160, 44-1370, 44-1000, 44-8941, 44-3590. v17

A Vidt y Santa Fe: living-comedor, 3 dormitorios, dependencias servicio, lavadero, balcón, estrenar. 44-1409, 42-8337. v17

A zona Tribunales, R. Peña y Tucumán. Piso alto, calle. T. E. 2 dormitorios, living-comedor, dependencias servicio, $ 2.800.000 y facilidades, LLAURO. 42-2568|5955|5208.

A 2 ambientes en Palermo, hall, living-comedor 6,50 x 3,60, dormitorio 3,50 x 3,50 con placard, baño, cocina, lavadero, servicios individuales, a estrenar, 1.200.000 y facilidades. DEINCO. 35-5808. Intermediarios abstenerse. v17

A 120 MENSUALIDADES
Posesión $ 450.000, 2 ambientes, estrenar, al frente, 2 balcones, categoría, baño, cocina. Llaves: Güemes 4095, 1º "D", 15|18. WALTER STERN. 40-9671.

A 2 DORMITORIOS
Güemes y Bulnes, living comedor con balcón, baño, cocina, lavadero, cubierto, teléfono, $ 4.500.000 con facilidades. GOYA: 83-6310 y 84-0119. v17

A 3 AMBIENTES
Barrio Norte, externo, c|bcón., g|categ., nuevo, sirve profesional. - 84-3028 v16

A 2 DORM. C|GJE.
Liv. y coc., bño. toil., depend. gran categ. $ 3.300.000 y fac. a 3 años. Canning-Las Heras. 80-9830 — 85-0414 v17

A 120 MENSUALIDADES
Posesión $ 800.000. 2 ambientes, estrenar, losa radiante. Total pesos 3.300.000. Aráoz 2432, 5º "D", 15| 18. WALTER STERN, 40- 9671.

A 2 amplios ambientes, baño, cocina, terraza, profesional o vivienda, teléfono. ZALAZAR Y CIA. — 35-1733|1744. v16

A $ 3.900.000 TOTAL
Primera Junta. 3 ambientes. Torre. Regia cocina, balcón, mucha luz, facilidades. EDESIL. 85-3457. v16

A 1 cuadra Santa Fe 3300. Permuto, vendo, semipiso, teléfono, moderno, categoría, por 2-3 ambientes. 80-6868. v18

A 3 ambientes, amplia cocina, lavadero, gran terraza, cochera optativa, grandes facilidades. 30-5843 y 84-0785. v17

ACASSUSO, departamento dúplex, excelente ubicación, media cuadra estación, amplio living - comedor, 1 dormitorio, gran balcón-terraza, cocina, baño. $ 4.000.000, con facilidades. ESCURRA PROPIEDADES. Acassuso 246, San Isidro. Teléfonos 743-1911/5655/2623. v17

AGÜERO 1569, 3o., "B", dueño vende, departamento living comedor, dependencias o 3er. dormitorio, moquette en todos los ambientes, mejoras en baño y cocina, merece visitarse, 11 a 12.30 y 15.30 a 18. v19

AGÜERO 1681, 9º, A, al frente, sala estar y comedor amueblado, 2 dormitorios, baño y cocina instalados, toilette, lavadero. 92-9342.

ALMAGRO: Piso, Medrano 30, piso 2º, gran recepción, escritorio, sala, living y comedor, 3 dormitorios (placards), 2 baños, toilette, antecocina, cocina (accesorios, revestimientos y mosaicos importados), 2 piezas servicio y baños, lavadero y tendedero cubierto, palier de servicio, parquet roble Eslavonia, servicios centrales, gran categoría, SELENE Inmobiliaria, Reconquista 331, piso 2º, oficina 134|35, 31-2544, 32-6728. v18

ALMAGRO: ESTRENAR
Avenida Corrientes y Aráoz 282, frente gran balcón, living-comedor, 2 dormitorios, dependencias servicio, lavadero. Total $ 4.980.000. Posesión 50%, facilidades 3 años. Ver 15-18. GRECO Y CIA., 46-0400. v.18

ALMAGRO: Medrano 1029 casi Córdoba, piso 3º, externo, con balcón, living-comedor, 3 dormitorios, dependencias servicio, lavadero, servicios individuales. COINSA; Teléfono 48-0289. v22

ALMAGRO: $ 890.000
Posesión, avenida Corrientes y Aráoz 282, estrenar, 2 ambientes, baño, cocina, lavadero. Total $ 2.890.000, facilidades 4 años. Ver 15|18. GRECO Y CIA., 46-0400. v.16

ALMAGRO: Corrientes - Medrano, subte, Humahuaca 4127, uno, dos, tres dormitorios. Entrega agosto 1969. Desde boleto $ 120.000 y cuotas $ 25.000. Acepto B.H.N. Oportunidad. 49-0342, 46-1545. v19

ALMAGRO: Valentín Gómez-Jean Jaurés. 2-3 ambientes, dependencias servicio. Externos, amplios, living, teléfono. $ 3.400.000 y $ 4.900.000. Facilidades, 86-7749. v18

ALMAGRO: Billinghurst-Corrientes, Estrenar. Luminoso. Dos ambientes. Total: 2.500.000. Contado: 1.000.000 y 40.000 mensuales. incluido intereses. 38-1249; 38-1398; 37-6063. v18

ALMAGRO: Frente plaza, 2 ambientes, $ 1.900.000 contado. T. E. 67-4175. v18

AMBIENTE 1. Guise y Güemes, baño y cocina, 1 año, $ 2.200.000, facilidades bancarias. LLAURO. Tasaciones sin cargo. 42-2568|6884|5208. v17

AMBIENTE. 1 cocina y baño completos, piso alto, luminoso. Cerca subterráneo. Facilidades. LLAURO. 42-2568|5955|5208. v16

AMBIENTES 3: Uriburu y Peña, 2 dormitorios, alto, calle, balcón, living-comedor 6x4, baño, dependencias servicio, servicios centrales. Antigüedad 1 año. Superficie propia 80 m2. $ 3.200.000 y facilidades bancarias. LLAURO, tasaciones sin cargo, 42-2568/6834/5955. v.16

AMBIENTE 1, Austria y Beruti. Planta baja, calle, 7,70x3,50, baño y cocina completos, teléfono, servicios centrales, $ 1.300.000 y facilidades a 1 y 2 años. LLAURO, tasaciones sin cargo, 42-2568-6834-5208. v17

AMBIENTES 2, Juncal y Billinghurst, muy amplios: living-comedor en martillo, con balcón, baño y toilette, cocina, placards, antigüedad 1 año. Superficie prop. 60 m2. LLAURO. Tasaciones sin cargo. 42-2568| 6834|5208. v17

AMBIENTES 3, Güemes y Coronel Díaz, lavadero y baño servicio, antigüedad 8 años. Superficie propia 64 m2. $ 2.400.000 y facilidades a 1 y 2 años. LLAURO. Tasaciones sin cargo. 42-2568|6834|5208. v17

AMBIENTES 3, Junín y Las Heras. Apto profesional, cocina y baño completos, antigüedad dos años. $ 1.950.000 y facilidades a 1 y 2 años. LLAURO. Tasaciones sin cargo. 42-2568|6834|5208. v17

AMBIENTES 2. Talcahuano y Santa Fe, baño, cocina, antigüedad 1 año, $ 3.550.000, con facilidades bancarias. LLAURO, tasaciones sin cargo, 42-2568-6834-5208. v17

AMBIENTES 2, Mansilla y Bulnes, T. E., lavadero, antigüedad 6 años, $ 1.725.000 y facilidades a 1 y 2 años. LLAURO, Tasaciones sin cargo. 42-2568-6834|5208. v17

AMBIENTES 3, Salguero y Gelly 5o. piso, todo al frente, balcón, pesos 2.500.000 y facilidades bancarias. LLAURO, tasaciones sin cargo, teléfono 42-2568/6834/5208. v.17

AMBIENTES 2, Esmeralda y Córdoba. T. E., lavadero, antigüedad 3 años, $ 1.500.000 y facilidades a 1 y 2 años. LLAURO. Tasaciones sin cargo. 42-2568|6834|5208. v17

AMBIENTE: Arenales y Pueyrredón, teléfono, heladera, kitchenette, pesos 1.400.000 y facilidades. 83-3955.

AMPLIO departamento, living-comedor, dormitorio, baño, cocina, teléfono, 3º piso, contrafrente, Nordeste, luminoso. $ 1.500.000, saldo $ 50.000 mensuales. Verdadera oportunidad. Viamonte 2400. 8.30-12 y 14.30-18.30. 46-9055.

AMPLIO PISO 1º esquina, Cangallo al 1200. 7 habitaciones grandes a la calle. 2 baños, teléfono. Dueño vende ocasión. 44-7922. v19

APTO ESTUDIO jurídico, ideal escribanía o vivienda. Viamonte y Reconquista, oportunidad, antiguo, buen estado, 2 amplios dormitorios, living-comedor, dependencias servicio, teléfono. PERETTI LABARONNE. Teléfono 44-2289. 9.30-15.30, disponemos diferentes ubicac. y precios. v17

APTO PROFESIONAL
planta baja, gran categoría, teléfono, 260 m2., Santa Fe y Junín. 40-5411, 40-3302, 40-5412. v. 17

ARAOZ Y ARENALES: living-comedor, 2 dormitorios, dependencias servicio, lavadero, estrenar, categoría. 44-1409, 42-8337. v17

ARENALES Y AYACUCHO, departamento al frente, muy luminoso, de gran categoría, 3 dormitorios, hall, living y comedor, hall íntimo, dos baños, dependencias con 2 habitaciones servicio, teléfono, superficie propia 165 m2, antigüedad 25 años. Total $ 10.800.000, con facilidades a 2 años. LAVIE: T. E. 41-5989, 44-6988.

ARENALES Y URIBURU: excelente planta baja, luminoso, en edificio de gran categoría (1962). Hall, living-comedor (8x3,50), 2 amplios dormitorios, baño y toilette, dependencias servicio, patio exclusivo, 8x5, teléfono. Total $ 5.800.000 con facilidades. VINELLI, 34-3567, 30-7881|6. v17

ARENALES y SALGUERO: 2 dormitorios, hall, living-comedor, baño, cocina, lavadero, dependencias servicio, servicios centrales. Antigüedad 25 años. Total $ 5.000.000, con facilidades. ACHAVAL y Cía. Callao 1623, 1º, 44-8941, 44-1370, 44-0160, 44-1000, 44-3590. v17

ARENALES-PUEYRREDON, gran categoría, estrenar, externo, balcón corrido, living comedor, 2 dormitorios, dependencias y entrada servicio, cochera optativa, muy en precio. Pesos 5.800.000, con facilidades. FORBES PROPIEDADES, T.E. 72-9880, 83-4802. v.17

ARENALES Y JUNIN, esquina, todo externo, hall, living y comedor, escritorio o 3er. dormitorio, 2 dormitorios, 2 baños completos, dependencias servicio, teléfono, baulera, categoría, $ 4.750.000 y facilidades a 1 y 2º años. LOPEZ SAUBIDET. 41-8447. v17

ARENALES y Uruguay, piso con balcón terraza, amplio living y comedor con chimenea, escritorio, 3 dormitorios, 2 baños, dependencias servicio, teléfono, $ 15.000.000, 50 por ciento contado, saldo a 1 y 2 años 15 %. VENDE BOTET. 40-8003 y 45-7704. v17

ARENALES Y SALGUERO: 2 dormitorios, hall, living-comedor, baño, cocina, lavadero, dependencias servicio, servicio centrales. Antigüedad 25 años. Total $ 5.000.000, con facilidades. ACHAVAL Y CIA., Callao 1623, 1º, 44-8941, 44-1370, 44-0160, 44-1000, 44-3590. v17

ARENALES-BULNES, oportunidad, categoría, hall, amplio living comedor, 2 dormitorios, baño, cocina, lavadero, cubierto, dependencia servicio, balcón, amplias facilidades. MIRALLES INMOBILIARIA. Teléfonos 41-3534|6037, 42-7732. v16

ARENALES al 3000: gran terraza, 3 dormitorios, 1 baño, total pesos 5.200.000, con facilidades. Teléfono: 84-8629. v17

ARENALES - BUSTAMANTE: Departamento externo, living-comedor con balcón, dos dormitorios, con placards, baño, cocina, lavadero, teléfono. Total $ 5.750.000 con facilidades 2 años. CANO PROPIEDADES, 42-9288, 42-8124. v16

ARENALES-BULNES, oportunidad, categoría, hall, amplio living comedor, 2 dormitorios, baño, cocina, lavadero cubierto, dependencia servicio, balcón, amplias facilidades. MIRALLES INMOBILIARIA. Teléfonos 41-3534/6037, 42-7732. v16

ARENALES 2700, buen piso de living y comedor, 4 dormitorios y dependencias, teléfono, impecable estado, $ 9.500.000 con facilidades. CILSA, Florida 520, oficina 211, 2º piso, 392-7416. v.17

ARENALES-AGÜERO, subterráneo, hall, living- dormitorio, lavadero, amplios placards, luminosísimo, posesión $ 1.000.000, facilidades bancarias. MERCADO INMOBILIARIO ARGENTINO. 32-6994|6712. v17

ARENALES AGÜERO, Garaje, 2 dormitorios, recepción 9x4,20, dependencias servicio, lavadero, baño, cocina, facilidades 4 años. ZALAZAR Y CIA, T. E. 35-1744|1733| 2111. v16

ARENALES-LAPRIDA: Externo, 2 ambientes, lavadero, $ 1.700.000 y facilidades. Otro, contrafrente, pesos 2.700.000 contado. T. E. 42-4126, 80-4409. v18

ARENALES-AZCUENAGA, 7º calle, living 11 x 4, balcón, teléfono, comedor, 3 dormitorios, dependencia. Total: $ 9.500.000 facilidades. VIVANCO. 80-9830, 85-0414. v17

ARENALES - LIBERTAD: Living-comedor, 2 dormitorios, dependencias de servicio, servicios centrales. $ 2.000.000 y facilidades a 2 años. 34-1911, 33-0730. v18

ARENALES - SUIPACHA, externo, estrenar, living comedor, 3 dormitorios, 2 baños, dependencias, cochera optativa, GARCIA AYERZA. TE 44-3404. v17

AUSTRIA Y ARENALES. Piso categoría, magnífica terraza 10x3, living-comedor, escritorio, 2 dormitorios, baño, cocina, breakfast, dependencias servicio. $ 5.800.000 y facilidades. 41-2485, 71-1836. v26

AUSTRIA-PEÑA, excepcional planta baja, moderno, amplio, 2 ambientes, frente, teléfono, $ 1.500.000 y muchas facilidades. Vivienda y|o profesional. 8.30-12 y 14.30-18.30. 46-9055

AUSTRIA-FRENCH: 2 ambientes, completos 20 %, posesión inmediata, hay otros. 59-8152, de 10 a 17 horas. OA-4

AUSTRIA y JUNCAL, 2 ambientes, $ 2.000.000 y facilidades. 37-7743.

AYACUCHO 964: Edificio categoría, living-comedor, 2 dormitorios, con o sin dependencia, servicios individuales, facilidades hasta 60 meses, dirigirse portería 30-5843|84-0785. v17

AZCUENAGA-SAN LUIS, 2 ambientes, nuevo, $ 1.200.000. Facilidades. 32-7815. v17

AZCUENAGA Y JUNCAL, recepción, 3 dormitorios. 40-5644. v17

AZCUENAGA Y JUNCAL. Recepción, 3 dormitorios. 40-5644. v17

AVENIDA ALVEAR Y CALLAO: 8º piso, gran categoría, recepción 60 m2, 3 dormitorios, hall íntimo, 2 baños completos, 2 habitaciones de servicio, cocina grande, lavadero, balcón frente y contrafrente, teléfono, 270 m2., antigüedad 10 años. Pesos 9.000.000 y facilidades a 1 y 2 años. J. SANCHEZ SORONDO, 85-1961, 44-2999, 84-0489. v18

AVENIDA CABILDO (½ cuadra), alto, calle, balcón, living-comedor, 3 dormitorios, baño y toilette, amplia cocina, lavadero, servicios individuales, estrenar. Zorraquín y Cía. 34-1097|9069. Sábado y domingo. 73-7324. v20

AVENIDA CALLAO Y SARMIENTO 1881, 2º "B", contrafrente, muy luminoso, living comedor 6,50x3,50. 2 amplios dormitorios con placard, dependencias servicio, lavadero, teléfono, edificio gran categoría, estado general muy bueno. Total pesos 5.300.000 con facilidades. Acepto departamento más chico o coche como parte de pago. Visitar martes y miércoles de 10 a 12 y 14.30 a 18.30 horas. SABELLO SIGAL, teléfonos 40-9455 y 49-7987. v.16

AVENIDA CALLAO Y V. LOPEZ: A estrenar. Edificio de jerarquía. Hall, ambiente (7,25 x 3,10), baño, cocina (2,50 x 1,50), balcón, secador a gas, losa radiante. Mucha luz y sol. Posesión $ 1.350.000 y facilidades a largo plazo. 34-3567, 30-7881/6, VINELLI. v16

AVENIDA CALLAO-Posadas: Piso, living comedor, escritorio, tres dormitorios, dos años, office, cocina, dos piezas de servicio y baño, lavadero, teléfono. Total $ 14.900.000. facilidades. SACKMANN SALA, teléfono 47-6406. v.18

AVENIDA CANNING-GÜEMES, living y comedor ó 3er. dormitorio, 2 baños, balcón, dependencias. GARCIA AYERZA. 44-3404. v17

AVENIDA Canning 32, portería, 2 ambientes nuevos, lavadero. 41-7677. v17

AVENIDA CORONEL DIAZ-CHARCAS, externo, balcón, living comedor, 2 dormitorios, dependencias. GARCIA AYERZA. 44-3404. v17

AVENIDA CORONEL DIAZ-SANTA FE. Living-comedor, 2 y 3 dormitorios, teléfono, dependencias servicio. 80-4785. v21

AVENIDA CORRIENTES Y ANGEL GALLARDO (sobre subte). Estrenar. Contrafrente, luminoso, living-comedor, balcón, 2 dormitorios, dependencia servicio, lavadero. Total $ 6.000.000, con facilidades a 40 meses. EDESIL. Teléfono: 85-3457. v16

AVENIDA CORRIENTES - Paraná: apto profesional, estrenar, hall, amplio living, dormitorio, baño, cocina completos, alto, luminoso. Total $ 3.500.000 con facilidades. SULLIVAN-DE LA TORRE: teléfonos 40-7973, 44-7550. v.18

AVENIDA LAS HERAS-PEREYRA LUCENA (una cuadra jardines, Libertador, A.C.A.), 8o., externo, balcón, vista panorámica. Excepcional departamento categoría; hall, un ambiente divisible, baño completo, cocina 3x2,30, servicios individuales. ¡Oportunidad! Posesión: Pesos 1.000.000 y cuotas $ 26.000. Teléfonos 45-4345, 45-1622, 46-7976. v16

AVENIDA LAS HERAS y Billinghurst 2481. Amplios departamentos, 2 dormitorios, dependencias, detalles calidad, servicios individuales. Desde $ 5.600.0000. Otros: dos ambientes desde $ 3.200.000, con facilidades hasta 72 meses. Visitar 10-12.30, 15-17. 30-5843, 84-0785. v.17

AVENIDA LAS HERAS Y PUEYRREDON: A estrenar. Edificio de categoría, Living-comedor, 2 dormitorios, baño, cocina amplia y baño de servicio. Sólo $ 1.700.000 y facilidades 4 años. VINELLI, 34-3567, 30-7881|6. v16

AVENIDA LAS HERAS y SALGUERO, frente plaza, en construcción, entrega julio 1969, al frente, living y comedor, 3 dormitorios, baño y toilette, dependencias servicio, balcón-terraza, garaje. Total sólo $ 11.000.000, con amplias facilid. VINELLI. 34-3567, 30-7881/6. v17

AVENIDA LAS HERAS y BUSTAMANTE, 2 dormitorios, living-comedor, dependencias de servicio, lavadero, teléfono. Total $ 3.800.000, con facilidades. ACHAVAL y Cía. Callao Nº 1623, 1º. 44-1000, 44-1370, 44-3590, 44-8941. 44-0160. v17

AVENIDA LIBERTADOR, 5164, 6º Oportunidad, frente Golf Club: hall, gran recepción, tres dormitorios, baño, toilette, cocina, office, dependencias servicio, lavadero cubierto, detalles categoría. $ 4.800.000 y saldo a convenir. Para visitar concertar cita. Vende: PINI, Montevideo 665. 49-5232, 49-6980. v17

AVENIDA LIBERTADOR, Embajada Americana, living 8x4, dormitorio amplio, balcón, dependencias servicio, horno empotrado, lavadero cubierto, baulera, etc. Facilidades bancarias. 41-4789, 41-5986. v17

AVENIDA LIBERTADOR Y LAFINUR, piso a estrenar, recepción, 3 dormitorios, dependencia servicio, garaje. Dueño vende con facilidades. 35-9529. v18

AVENIDA MAIPU 1800, Vicente López, estrenar, a mucho menos de su valor y con facilidades, living-comedor, 2 dormitorios, baño y toilette, amplia cocina, lavadero, 2 entradas. Vende Clauss y Compañía. 38-4406. v18

AVENIDA MEDRANO 651: A metros subte Corrientes: Living-comedor, 1 y 2 dormitorios. Entrega y escrituración inmediata. Facilidades Tel. 30-4822 y 33-6919. v10|11

AVENIDA QUINTANA y RODRIGUEZ PEÑA, a estrenar, living-comedor, un dormitorio, amplia cocina, lavadero, $ 1.800.000 y facilidades Banco a 6 años. TOLOMEI 44-2582.

AVENIDA QUINTANA 282
2 ambientes, estrenar. Real jerarquía. Total $ 2.960.000. Posesión $ 700.000, hipoteca banco. Visítelo 15-18. Llaves: 4º, "G". WALTER STERN. v17

AVENIDA RIVADAVIA 5100 y subterráneo, extraordinaria ubicación: Neuquén 502 esquina Acoyte. Departamentos de living comedor, 2 dormitorios, balcón, amplia cocina, luminosísimos, al boleto $ 556.000 y facilidades a largo plazo. Visítelos. Atiende Sr. Orzini, de 9 a 12 y 14 a 17 horas. MERCADO INMOBILIARIO ARGENTINO, 25 de Mayo 533. T.E. 32-6994|6712. Disponemos de otras ubicaciones. Consúltenos. v17

GRAFODRAMAS — Por Luis J. Medrano

Bécker

AVENIDA RIVADAVIA sobre subte Medrano, de categoría. Living-comedor, 3 dormitorios, comedor diario, dependencia servicio, teléfono, servicios centrales, patio, local de renta. $ 2.500.000 y amplias facilidades. SEGLIN. 35-8180, 35-1123, 86-9997. v16

AVENIDA RIVADAVIA - LORIA, externo: 3 ambientes. GARCIA AYERZA. 44-3404. v17

AVENIDA ROQUE SAENZ PEÑA 811, esquina Esmeralda. Hall. 3 ambientes, 2 baños, cocina, habitación privada. Servicios centrales, teléfono. Ideal para oficina. 46-1136| 5661|65.

AVENIDA SANTA FE y Libertad, departamentos a estrenar, living-comedor, 1 ó 2 dormitorios, dependencias servicio. Contado y 114 cuotas mensuales, incluido interés. VENDE BOTET. 40-8003, 45-7704. v17

AVENIDA SANTA FE Y LAPRIDA: Living-comedor, 3 dormitorios, dependencias servicio, palier individual, entrega 12 meses, facilidades 5 años. Corrientes 2312, 10º, 85. 47-5873.

AVENIDA Santa Fe y Salguero 1900 2 amplios ambientes, balcón, cocina y baño completo servicios individuales, facilidades bancarias. 30-5843 y 84-0785. v17

AVENIDA SANTA FE-Talcahuano Nº 945, 2 ambientes. Vivienda o profesional. Visítelos hoy. Inmobiliaria GRASSI. 42-8170, 42-5580. v20

AVENIDA SANTA FE-SALGUERO: 2 ambientes, externo, balcón. Pesos 1.500.000 y $ 38.000 mensuales. Teléfonos 83-5436. 80-3053. v17

AV. RIVADAVIA 5200. A c.|fte. Liv.-com., 3 dorm., c.|baño, coc., lav. y balcón. Posesión y escritura $ 1.600.000, saldo 40 meses. R. E. LOPEZ BARREIRO. T. E. 35-4350| 2687|4486.

AV. SANTA FE
Libertad 1144, p. 5º "C". Liv. comed., 2 dorm., dep. serv., teléf. Total $ 4.300.000. Visit. de 15 a 18 v16

AYACUCHO y GUIDO: En edificio categoría. Gran recepción con balcón corrido, 4 dormitorios grandes con placards, 2 baños y toilette, sala de estar, office, cocina, lavadero y dependencias servicio, balcón corrido al contrafrente sobre jardines. Todo muy luminoso. Total pesos 14.000.000, con facilidades. VINELLI. 34-3567, 30-7881-6.

AYACUCHO - CHARCAS, categoría, hall, amplio living-comedor, 3 dormitorios, hall íntimo, baño, toilette, gran cocina, lavadero, dependencia servicio, terraza propia, teléfono. MIRALLES INMOBILIARIA. Teléfonos 42-7732, 41-3534/6037. v16

AYACUCHO - QUINTANA: Piso 310 m2. Oportunidad, recepción, cuatro dormitorios. GARAJE. Ayacucho 1854. Hoy únicamente. 14.30-16.30. v16

AYACUCHO 968, 7º. Hall, living-comedor, 2 dormitorios, baño, cocina, dependencias servicio, servicios centrales. Facilidades. T. E. 46-1136, 46-5661|65.

AZCUENAGA-JUNCAL
Un amb., baño compl., kitchen. Amueblado y decorado, teléf. $ 750.000 y facil. 84-2208.

AZCUENAGA-PEÑA. Piso categoría. Teléfono. Recepción, 3 dormitorios. Inmobiliaria GRASSI. Teléfonos 42-8170, 42-5580. v17

BARRIO NORTE
Bustamante 2369, una cuadra avenida Las Heras: 1, 2, 3 ambientes, gastos reducidos, calefacción y agua caliente individual, cocinas y baños con azulejos San Lorenzo de color hasta cielo raso, placards con valijero, interiores de cedro, los departamentos de un ambiente tienen cocina y baño completos. 10 % boleto, 30 % en cuotas hasta posesión. saldo a convenir. Entrega marzo 1969. SPIVAK S.R.L. T. E. 30-7462 y 34-5679. v20

BARRIO NORTE. Charcas 1947, 4º "A". Piso excepcional, 375 m2. propios. $ 40.000 el metro. Sala 4x3, living 7x4, estufa hogar, comedor 6x4, y 4 dormitorios, placards, comedor diario, 2 baños, toilette, balcón-terraza, frente y contrafrente, 2 piezas servicio, teléfono. Calefacción, pisos roble de Eslavonia. $ 7.500.000 y facilidades. 35-9903, 46-7740. v16

BARRIO NORTE. Paraguay 2440. Planta baja "A". Venta o alquiler, ideal profesional o vivienda. Estrenar, externo, hall, living-comedor, dos amplios dormitorios, baño, cocina, lavadero, patio, servicios centrales. $ 2.200.000 y saldo a convenir. Para visitar concertar cita. Vende: PINI, Montevideo 665. 49-5232 y 49-6980. v17

BARRIO NORTE: Verdadera oportunidad, amplio semipiso con cochera, total $ 15.000.000. Inmejorable ubicación, Callao entre Santa Fe y Arenales, palier privado, hall, living 10x4,50 con chimenea, comedor 6x 4, 3 amplios dormitorios, escritorio o 4º dormitorio, 2 baños completos, cocina y comedor diario, teléfono. Detalles de jerarquía. 83-1631. v18

BARRIO NORTE: Schiaffino-Libertador, vista plaza Francia, semipiso, gran categoría, hall, gran living y comedor, 2 hermosos dormitorios, hall, hall íntimo, amplia cocina, extraordinario baño y toilette, lavadero cubierto, dependencia servicio, garaje, teléfono, amplias facilidades. MIRALLES INMOBILIARIA. 41-3534, 41-6037, 42-7732.

BARRIO NORTE: en construcción, 2|3 ambientes, jardín 50 m2., ideal consultorio categoría, distribución y detalles de instalaciones a pedido del comprador. Vicente López y Ayacucho a una cuadra de Callao, entrega 30|11|69 condiciones de pago a convenir. H. FACIO ZEBALLOS y Cía. 31-1866, 31-3580. v17

BARRIO NORTE: Uriburu y Juncal. Magnífico dúplex, en edificio de jerarquía, 9º piso: Hall, living-comedor, 2 dormitorios, baño, cocina y dependencias servicio. 10º piso: Gran ambiente divisible (10x4), con baño y gran balcón. Total sólo pesos 8.500.000, con facilidades. VINELLI. 34-3567, 30-7881-6.

BARRIO NORTE. Azcuénaga y Santa Fe: living y comedor, 3 dormitorios, baño y toilette, dependencias servicio, 7o. piso, externo, balcón. 176 m2. totales. $ 9.800.000 con facilidades 1 y 2 años. GARCIA MELLID. 42-5237. v18

BARRIO NORTE: Santa Fe 2079, piso 2, departamento 8. Living-comedor, 2 dormitorios. Antigüedad 2 años. Categoría. Ascensor y entrada de servicio. $ 1.400.000 y facilidades. Visitar de 14-18 horas. PROMOTORA INMOBILIARIA. T. E. 46-8924. v18

BARRIO NORTE: DEINCO. Paraná-Santa Fe, piso alto a la calle, con teléfono, living-comedor, 3 dormitorios, baño, toilette, cocina amplia, dependencias servicio, antigüedad 3 años. $ 5.900.000 y facilidades. 35-5808. Intermediarios abstenerse. v17

BARRIO NORTE: DEINCO, Rodríguez Peña y Juncal, piso 3 dormitorios, living y comedor, hall íntimo, dependencias servicio, teléfono, baño y toilette con ducha, antigüedad 18 años, $ 3.000.000 y facilidades. 35-5808. INTERMEDIARIOS ABSTENERSE. v17

BARRIO NORTE: Juncal y Azcuénaga. Externo. Impecable. Edificio 8 años. Escritorio 2x2,50, living-comedor y 1 dormitorio, teléfono. Se admite profesional. Barato. Total $ 2.800.000, con facilidades. Juncal 2223, 2º "A". Ver 15-18 horas. v19

BARRIO NORTE: Azcuénaga 1086 y Santa Fe. ¡Semipiso de categoría! Al frente. A estrenar. 1.340.000 pesos y cuotas. 3 dormitorios, recepción, pieza y baño de servicio con entrada independiente. Ascensores Otis. Placards y azulejos hasta techo. Visitar 14 a 18. 46-0590. v16

BARRIO NORTE: DEINCO. Peña y Azcuénaga, 3o., contrafrente, muy luminoso, living|comedor, dormitorio, baño y cocina, completos, con teléfono. 2.600.000, con facilidades. Teléfonos 35-5808, 84-6855. Intermediarios abstenerse. v17

BARRIO NORTE: "Oportunidad". Contrafrente luminosísimo. Nuevo. Categoría. Living 7 x 3,50, dos dormitorios, cocina 4 x 2, lavadero. Posesión $ 1.700.000; total 3.700.000 pesos. Ver portero: Paraguay 4175, primero, "5". 392-8984.

BARRIO NORTE: Laprida y Melo. Living-comedor 7x4, balcón calle, 2 dormitorios, dependencias servicio o 3er. dormitorio, toilette, alfombrado, teléfono, categoría. $ 1.700.000 y facilidades. Urgente. Vende HOGAR 48-8114.

BARRIO NORTE: Profesionales, planta baja, con entrada independiente, 2 regios ambientes a estrenar, baño y cocina completos, todos los ambientes a la calle, $ 1.700.000 y amplias facilidades. DEINCO, 35-5808. Intermed. abstenerse. v17

BARRIO NORTE: Canning 2100, edificio gran categoría, living comedor, 2 dormitorios, dependencias, o buen tercer dormitorio, 2 entradas, mucha luz, teléfono, $ 2.400.000 y facilidades. FORBES PROPIEDADES. 72-9880, 83-4802. v.17

BARRIO NORTE: Rodríguez Peña y Juncal. Hall, living y comedor 14 metros, con chimenea; parquet roble Eslavonia, 3 dormitorios, 2 baños, dependencias de servicio, teléfono. Total $ 10.500.000, con facilidades. Informes: 82-5202, de 10 a 13 y 15 a 18 horas. v16

BARRIO NORTE: Departamento hall, living comedor, un dormitorio, baño, cocina, 4º piso, luz, sol, equipo aire acondicionado, teléfono, recién pintado, categoría, 19 años. Dueño vende. Oferta de excepción, $ 2.700.000 con facilidades. Las Heras 2063. 84-5601. v17

BARRIO NORTE: Las Heras-Canning. Externo, balcón, living y comedor, dos dormitorios, uno con balcón, terraza y boiserie, dependencias servicio, teléfono, pintura rayé. Total $ 6.000.000 con facilidades dos años. Teléfonos: 80-6323 y 44-1857. v18

BARRIO NORTE: Coronel Díaz 1406, planta baja "B". Dueño directo, living-comedor, 3 dormitorios, gran cocina, dependencias servicio, servicios centrales, teléfono. Antigüedad 10 años. Total $ 6.500.000 con facilidades. Ver 9-13, 80-4177. Apto profesional. v17

BARRIO NORTE: Sánchez de Bustamante y Arenales. Nuevo, alto, luminoso, living-comedor, 2 dormitorios, baño, cocina, lavadero, dependencias o 3er. dormitorio. Llaves en portería. Bustamante 1969. SIFA: 31-9227; 31-4322. v17

BARRIO NORTE: Peña al 2000, gran balcón calle, living-comedor, 2 dormitorios amplios, comedor diario, amplio lavadero, baño auxiliar, teléfono. Total $ 7.500.000, con facilidades. CARRIL VENDE: Sucre Nº 2271. 78-0302, 78-7994.

BARRIO NORTE: Deinco, Azcuénaga 1400, hall, living y comedor, 2 dormitorios, baño, cocina, dependencias servicio, 2 entradas, con teléfono. $ 2.600.000 y facilidades. T. E. 35-5808, 84-6855. Intermediarios Abstenerse. v17

BARRIO NORTE, magnífico y moderno piso. Total $ 16.400.000. cochera, gran recepción 62 m2, 3-4 amplios dormitorios, baño y toilette, office cocina, teléfono, luminosidad. Detalles de gran jerarquía, 83-1631. v16

BARRIO NORTE: $ 790.000
Posesión. Charcas 3127, esquina Gallo, 4o. "D", nuevo, frente, balcón, 1 gran ambiente, baño, cocina, baulera individual, facilidades 45 meses. Ver portería. GRECO Y CIA. Teléfono 46-0400. v16

BARRIO NORTE: Vidt 1800, 5º piso, al frente, con balcón. Externo. Categoría. 2 dormitorios, dependencias servicio ó 3er. dormitorio. Total $ 5.000.000, financiación 6 años. DIMACO, T. E. 45-0471, 46-6212, 46-4453. v17

BARRIO NORTE
Lafinur y Libertador, 2 regios ambientes, deliciosamente decorados, con cochera y teléfono, realmente especial. Precio total $ 4.700.000, con facilidades. Vende FERREYRA Y CIA. 76-4915. v17

BARRIO NORTE: Seaver 1600. Antiguo, muy buen estado. Contrafrente. Hall, comedor, dormitorio y dependencias, teléfono. Total pesos 2.500.000. Financiación 6 años. DIMACO, T. E. 45-0471, 46-4453 y 46-6212. v17

BARRIO NORTE: Rodríguez Peña y Posadas, hermoso departamento externo, living comedor 4x8, balcón, 1 dormitorio 4x3,70, cocina amplia, dependencia servicio, teléfono, luz, sol, total contado $ 3.900.000. ORGANIZACION M.A.R., 35-1220|5987.

BARRIO NORTE, a metros plaza San Martín y Florida, 2 amplios ambientes con placards, lavadero cubierto, teléfono. Balcón cubierto. Total $ 4.500.000, con facilidades. CAPUTO INMOBILIARIA, 76-6389, 76-9336. v.17

BARRIO NORTE. Junín 1131, 5º "13", Living-comedor, 2 dormitorios, dependencias servicio. Palier individual. Categoría. Teléfono. A metros avenida Santa Fe. $ 3.350.000 y facilidades. Ver de tarde. v16

BARRIO NORTE: Bulnes y Santa Fe. externo, con balcón, 3 ambientes. Categoría. Para vivienda o profesional. ¡Oportunidad! Total pesos 3.600.000, financiación 6 años. DIMACO: 45-0471, 46-6212, 46-4453. v17

BARRIO NORTE: Metros Santa Fe, hall, 2,50 x 2, living-comedor 4,50 x 4, dormitorio 4,50 x 4, placards, cocina, muy buena oportunidad. Pesos 1.475.000 y facilidades. 44-8011, 44-4248. v17

BARRIO NORTE: Santa Fe-Pueyrredón-Ecuador 1465, piso 9º "C". Estrenar, living-comedor (6 x 4), balcón, dormitorio, baño, toilette, cocina (5 x 3), lavadero. $ 1.600.000 y facilidades Banco.

BARRIO NORTE: Avenida Santa Fe y Salguero. Nuevo. Living-comedor 7x3,50, 2 dormitorios con placards, cocina y baño. Ideal para profesional, Contado $ 2.000.000, saldo a 3 años, ESTRIN. 47-3851.

BARRIO NORTE. Las Heras 2100, externo, nuevo, living-comedor 7x3, escritorio, 2 dormitorios. Baño, Cocina. Dependencias. Balcón. Azulejos San Lorenzo. Categoría. MIRGAL. 49-0092, 45-7964-2748. v17

BARRIO NORTE: Bustamante y Juncal. Living-comedor, 2 dormitorios, amplio balcón, baño, toilette, cocina, lavadero. $ 4.850.000. Amplias facilidades. SIFA: 31-9227, 31-4322. v17

BARRIO NORTE: Pueyrredón y Juncal, living-comedor, 2 dormitorios, baño, cocina y dependencias servicio, teléfono. Todo a la calle. Antigüedad 20 años. $ 4.450.000. Vende: BECA. 44-5312. v17

BARRIO NORTE
Santa Fe 2900, 2 amb. Estr. bcón., baño, cocina, placard. MIRGAL 13-19 hs. TE 49-0092 45-7964|2748.

BARRIO NORTE
Güemes 3490, esq. Bulnes, 1º a la calle, gran|recepc. 3 dorm., toil., dep., teléf. Visítese. v17

BARRIO NORTE, Santa Fe 1500, garaje, gran recepción, 4 dormitorios, 3 baños, 2 habitaciones servicio, teléfono, $ 8.000.000 y facilidades. Administración SALVADORES. 49-7800, 84-1752. v18

BARRIO NORTE, Peña al 2000, departamento categoría calle, living comedor, 2 dormitorios, baño, teléfono, dependencias servicio, pesos 5.900.000, con facilidades. 41-2485, 71-1836. v16

BARRIO NORTE: Plaza Vicente López, estrene, categoría, luminoso, contrafrente, gran recepción, dos dormitorios, cochera, baulera, dependencias servicio, $ 6.000.000 y facilidades. Comesaña. 32-2486. v19

BARRIO NORTE: Santa Fe - Pueyrredón, frente, 2 ambientes categoría, piso roble. Hermosa cocina. Luminoso. Teléfono. Vendo, viaje. $ 1.800.000 y facilidades. Interés banco. Beruti 2467, 3º, A. Visítelo.

BARRIO NORTE: De categoría, Hall, living-comedor, 2 dormitorios, baño, toilette, dependencias. Total pesos 6.200.000, con facilidades a 6 años. Mercau. 49-5803, 49-2824, 49-3986.

BARRIO NORTE: Laprida y French. Living-comedor, 6x3, a la calle, 2 dormitorios, placards, baño, cocina completos, dependencias servicio, a estrenar. SIFA. 31-9227, 32-9263. v17

BARRIO NORTE: Metros Pueyrredón. Externo. Recepción, 3 dormitorios, teléfono, categoría. Facilidades. MARINI. 32-9503|9677.

BARRIO NORTE: Categoría, alto, nuevo, 3 ambientes amplios, baño, toilette, servicios individuales, lavadero, orientación Norte. Oportunidad, Barreiro. 80-8062. v18

BARRIO NORTE, Santa Fe, Azcuénaga, externo, 3 dormitorios, living amplio, baño, toilette, cocina, office, teléfono, dependencia categoría. 38-1910. v17

BARRIO NORTE, Callao y Paraguay, oportunidad, 2 dormitorios, living-comedor, dependencias, teléfono. Total $ 3.950.000, Sicardi-Basavilbaso, 35-7807. v16

BARRIO NORTE: estrenar. Orientación Norte. Balcón calle. Un ambiente amplio. Cocina, baño completos. Vivienda-Profesional. Arenales 3052 (Bustamante). v20

BARRIO NORTE, amplio departamento externo, living comedor, 2 dormitorios, baño, dependencias, centrales, $ 3.900.000. ESTUDIOS ASOCIADOS, 71-0950. v17

BARRIO NORTE: Externo, Balcón. Teléfono. 5 años antigüedad. Servicios individuales. 2 ambientes. Total $ 2.700.000. Facilidades. SACCONE. 78-0950.

BARRIO NORTE: Living-comedor, 3 dormitorios, 2 baños, patio, dependencias servicio, $ 7.000.000 total, con facilidades 4 años. PRIETO VILA. 80-2611. v18

BARRIO NORTE: Uruguay y Santa Fe. Living comedor, comedor diario, un dormitorio, patio, pesos 3.350.000. Posesión $ 250.000, saldo 4 años. 34-5373. v17

BARRIO NORTE, a estrenar, living comedor 8x3, 3 dormitorios, 2 baños, dependencias, losa radiante, pesos 7.000.000. ESTUDIOS ASOCIADOS, 71-0950. v17

BARRIO NORTE. Cerrito y Libertador. A estrenar: living-comedor, 2 dormitorios, con garaje. $ 6.000.000 con facilidades. GARCIA MELLID. Tel. 42-5237. v18

BARRIO NORTE: Santa Fe entre Laprida y Agüero. Ideal consultorio, 2 ambientes, baño, cocina. Total $ 2.450.000 con facilidades. 38-0872/37-6233. v19

BARRIO NORTE: sobre avenida Libertador, al frente, living y comedor, 2 dormitorios, amplias dependencias, categoría, teléfono. Teléfono 32-9689. v17

BARRIO NORTE, 3 ambientes, baño, cocina, teléfono. Antigüedad 7 años. 4º piso, interno. $ 3.950.000. MUGICA ECHAGÜE. Teléfono: 46-3486|3821. v17

BARRIO NORTE: un ambiente amplio, externo, amueblado, cocina completa, nuevo. Salguero 1904, piso 6º Nº 51, de 10-12 y 15-18 horas. Escriturado. v17

BARRIO NORTE: living comedor, 2 dormitorios, baño, cocina, dependencias servicio. Teléfono. MUGICA ECHAGÜE, 46-3486, 46-3821. v17

BARRIO NORTE. Santa Fe, Azcuénaga, 3 ambientes amplios, luminosos, teléfono, cocina, baño, lavadero. 38-1910. v17

BARRIO NORTE. Consultorio planta baja, calle, capacidad, 2 médicos, teléfono categoría. 38-2510 y 42-0541. v16

BARRIO NORTE: Arenales - Rodríguez Peña, 2 ambientes amplios, externos, $ 1.700.000 y facilidades. Jorge Barreiro. 80-8062. v17

BARRIO NORTE, piso categoría, recepción, 3 dormitorios, garaje, amplia terraza, decorada, 15.800.000 pesos, 40-4374.

BARRIO NORTE: Amplio living, dormitorio, luminoso, antigüedad un año, apto profesional. FORBES PROPIEDADES. 72-9880, 83-4802. v. 17

BARRIO NORTE: Billinghurst 1710, 6º, B, frente, estrenar, living-comedor, 2 dormitorios, dependencias servicio, servicios centrales. 84-7055.

BARRIO NORTE, Arenales 1272, 4º D. Living, dormitorio, teléfono, calle, total $ 2.500.000, facilidades. v17

BARRIO NORTE: Uriburu - Melo, externo, 2 ambientes, garaje, teléfono, habitación y baño servicio, ORSI. 86-1104. v17

BARRIO NORTE: Un amplio ambiente divisible, balcón calle, teléfono, baño, cocina, lavadero. T. E. 84-3028.

BARRIO NORTE, Palermo, externos, living, dormitorio, baño, cocina, balcón, teléfono. TORELLO FLUXA, 78-6179. v.17

BARRIO NORTE: Externo, balcón, dos amplios ambientes, estrenar. 73-2651. v16

BARRIO NORTE: Dueño vende 2 ambientes, balcón, atelier, teléfono. 73-0616.

BARRIO NORTE, 1 ambiente, de categoría. CILSA, Florida 520, oficina 211, 2º piso, 392-7416. v.17

BARRIO NORTE: Departamento 2 ambientes. Dueño vende. 83-3790.

BARTOLOME MITRE 900: Living-comedor, 3 dormitorios y dependencias de servicio, $ 2.800.000. saldo 42 cuotas mensuales. 40-9321|2806. v17

BELGRANO Barrancas, señorial piso, con frente a 2 calles, recepción 50 metros2 con hogar, muebles finos empotrados, boiserie, 3 amplios dormitorios con placards, sala de placards y de vestir, escritorio, 2 baños, cochera, 2 dependencias servicio con baño, cocina, office, 2 ascensores, calefacción central, teléfono, balcón. Detalles de gran categoría, WALTER GULLNER. 73-3233, 797-3108 y 45-8814.

BELGRANO - BARRANCAS
Living-comedor, Uno, dos dormitorios, dependencias servicio, externos, servicios centrales. Gran categoría. Ultimos disponibles. Virrey Loreto 1710 esquina Luis María Campos 1500. Boleto 5 %, Amplias facilidades. Posesión diciembre 1968, Aceptamos créditos B.H.N. Atención permanente obra. CA-EN-CO. T. E. 73-7791. v20

BELGRANO: José Hernández 2097 esquina Arcos. ¡A estrenar! Todos los ambientes al frente. $ 1.400.000 y cómodas cuotas. Balcón, buena recepción, 2 dormitorios, habitación y toilette de servicio con entrada independiente (puede ser tercer dormitorio), Doble circulación. Ascensores Otis. ¡Gran categoría! Ultimos disponibles en gran oferta. Llaves portería, 9 a 19. v16

BELGRANO: Avenida Cabildo 1713, piso 8º, departamento "A" (al frente), antigüedad 8 años, living y comedor, 2 dormitorios (placards), baño, toilette, gran cocina, dependencia servicio (palier de servicio), patio y lavadero, calefacción central, agua caliente por calefón. Teléfono, tendedero, amueblado. SELENE Inmobiliaria, Reconquista 331, piso 2º, oficina 134|35. 31-2544, 32-6728. v18

BELGRANO
Aguilar 2451 (50 mts. Cabildo 1100), 1, 2, 3 dormitorios. Excepcionales cocinas. Lavadero. Amplios placards. Sin gastos mensuales. Vea detalles terminación. Entrega noviembre/68. Facilidades 84 cuotas. Interés 13 %. Interesantes rebajas por contado. MIRGAL, 49-0092, 45-7964/2748, Rodríguez Peña 90, p. b., 13-19 hs. v.31

BELGRANO: Regio y hermoso departamento en edificio de categoría, a estrenar, amplio living comedor, 3 dormitorios, baño, toilete, cocina, office, baulera, cochera, lavadero cubierto, amplios placards, alacena y despensa, muebles de cocina revestidos en fórmica, pintura total en rayé, gran balcón. Total $ 12.000.000, con amplias facilidades. CAPUTO INMOBILIARIA. 76-9336, 76-6389. v.19

BELGRANO "R": Regio semipiso gran living comedor, 3 amplios dormitorios, baño, toilette, lavadero cubierto, amplia cocina, cochera, baulera, teléfono, servicios individuales, 6º piso, orientación Este. Muy luminoso. Grandes placards y alacena. Antigüedad 4 años. $ 10.000.000, 50 % contado. Saldo 48 cuotas mensuales. CAPUTO INMOBILIARIA. 76-9336, 76-6389. v17

BELGRANO. residencial, estrenar, piso alto, gran balcón-terraza, amplio living y comedor separado, toilette, 4 dormitorios, 2 baños, estar íntimo 8 x 4, office-cocina, excelentes dependencias, lavadero, baulera. $ 16.000.000, con facilidades. HEINEN - DE LA TORRE. 73-2332, 76-7933, 73-6695. v16

Propiedad horizontal

VENTA

BELGRANO

Federico Lacroze 1787. ¡4 últimos excepcionales deptos externos, dos ambientes! Baño completo. Cocina 3,30 x 1,70. Lavadero. Balcón. Azulejos S. Lorenzo hasta techo. Placards completos. Facilidades 60 cuotas. Aptos BHN. No deje de verlos, incluso sábados y domingos. MIRGAL, 49-0092, 45-7964/2748, R. Peña 90 p. b. v.31

BELGRANO

Virrey Pino 2651, 3-2 dormitorios al frente. Balcón. Losa radiante. Categoría. Amplia cocina, office. Cochera optativa. Apto BHN. Posesión-escritura inmediata y facilidades hasta 84 cuotas. Visítelos inclusive domingos. MIRGAL, 13-19 hs. 49-0092, 45-7964/2748, R. Peña 90 P. B. v.31

BELGRANO

Federico Lacroze 1787, P.B. "2". ¡Excepcional! Living - comedor 6,50 por 3,50, un dormitorio, amplia cocina, baño, lavadero, patio. Externo. Apto B.H.N. Posesión, escritura inmediata. $ 1.500.000, saldo 60 cuotas. ¡Vealo! MIRGAL: Teléfonos 45-7964|2748, 49-0092. Rodriguez Peña 90. P.B. v31

BELGRANO, Blanco Encalada 3842, 3er. piso, espléndido frente con balcón, living comedor amplio, 2-3 dormitorios, cocina, comedor diario, ambiente servicio, 2 cocheras, dependencias servicio, teléfono, moderno, estado impecable. $ 5.500.000 y facilidades. Ver hoy 15-18 horas. WALTER GULLNER, T.E. 73-3233, 40-0209, 792-4789.

BELGRANO: "ABADIA SAN BENITO", hermosos pisos gran calidad. Amplia recepción, comedor, gran balcón, escritorio, tres buenos dormitorios, toilette, dos baños, espléndida cocina, dos habitaciones servicio, 1-2 cocheras, ascensores automáticos. Otros detalles jerarquía. HEINEN - DE LA TORRE. 73-2392, 76-7983, 73-6695. v16

BELGRANO: Libertador. Vista Golf. Excelente piso luminoso. Amplia recepción en "L" comedor separado, gran living íntimo, tres dormitorios, toilette, dos baños completos, comedor diario, lavadero, dos habitaciones servicio, baulera, cochera. Pesos 11.000.000 y facilidades. HEINEN-DE LA TORRE. 73-2392, 76-7983, 73-6695. v16

BELGRANO

JOSE HERNANDEZ 2493, metros Cabildo. Living-comedor, uno, dos, tres dormitorios, dependencias servicio, funcionales, servicios centrales, externos, balcón. Posesión, escritura inmediata. Amplias facilidades. Aceptamos créditos B.H.N. Atención permanente. CA-EN-CO. 76-6700. v20

BELGRANO RESIDENCIAL: Zona Barrancas. Confortable 7º piso. Consorcio categoría. Recepción en "L", balcón-terraza, tres grandes dormitorios, dos baños, estar íntimo (4º dormitorio), amplia cocina, office, dependencias servicio, lavadero, baulera, cochera. $ 9.000.000 y facilidades. HEINEN - DE LA TORRE. 73-2392, 76-7983, 73-6695. v16

BELGRANO RESIDENCIAL: Frente Plaza. Bien orientado. Buen piso, categoría. Nuevo. Hall, living grande, balcón corrido, tres dormitorios, dos baños, cocina amplia (4x4), galería cubierta, dependencias, baulera (cochera alquiler), $ 4.600.000 contado, saldo 3 años. HEINEN-DE LA TORRE. T. E. 73-2392, 76-7983, 73-6695. v16

BELGRANO

V. Pino 2651, 3-2 dormitorios externos, balcón, amplia cocina, baño, toilette, lavadero. Categoría, cochera optativa. Apto B.H.N. Posesión, escritura inmediata, $ 2.500.000; 84 cuotas $ 56.845, con 13% interés incluido, y saldo $ 700.000 a convenir. MIRGAL, 49-0092, 45-7964 y 2748. v16

BELGRANO; 6º piso a la calle, mirando a río. Living y comedor y 2 dormitorios o living comedor y 3 dormitorios, dependencias, lavadero cubierto, servicios individuales. Antigüedad 4 años. $ 3.600.000 y facilidades. CAPUTO INMOBILIARIA. 76-6389|76-9336. v.17

BELGRANO, Teodoro García 2485. Regio departamento de categoría, a estrenar, living-comedor, 3 dormitorios, office, cocina, dependencias servicio, garaje y baulera: Posesión y escrituración inmediata. $ 9.900.000 con facilidades. Visitar diariamente. Portería. Informes: GRAFFIGNA & COMPAÑIA. 78-8661. v21

BELGRANO: Zabala y Luis María Campos. Planta baja con jardín, living comedor, 2 dormitorios, cocina, comedor diario, baño, toilette, dependencia servicio con baño, jardín propio de 90 metros2, con pileta para niños. Seminuevo. WALTER GULLNER. T.E. 73-3233, 797-3218, 45-8814.

BELGRANO

Libertador frente al Golf, 3 dormitorios, recepción 50 m2., baño y toilette, cocina, lavadero, dependencias servicio, teléfono, 3º contrafrente, 2 locales solventan gastos, categoría, luminoso, superficie propia 130 m2., antigüedad 7 años, total: 8.800.000 pesos con facilidades. T. E. 45-4732. 46-4397. v17

BELGRANO

Ciudad de La Paz 2163 y Juramento, living, comedor, 1 dorm. y 2 dorm., con 3er. dorm. o habitación servicio. Servicios individuales. Posesión y escritura 30 días. Visítese, Kertzman Comercial, Sarmiento 329, 9º piso. 32-5812-5422.

BELGRANO: piso totalmente externo, categoría sobre Libertador-Virrey Loreto, recepción 11 x 4, balcón, 3 dormitorios con grandes placards, baño, toilette, office, dependencias servicio, baulera, teléfono. Construcción 1963, magnífica vista. $ 13.200.000, con facilidades. PARDO. 73-9755. v17

BELGRANO, Vidal - Monroe, excelente contrafrente, luminoso, amplio patio, hall, living grande, balcón, 2 dormitorios, escritorio (tercer dormitorio), baño, toilette, amplio comedor diario, cocina, lavadero, baulera, cochera, teléfono. $ 6.500.000, con facilidad. HEINEN-DE LA TORRE. 73-2392, 76-7983, 73-6695. v16

BELGRANO, BARRANCAS, Pampa 2037, piso 12º "D", contrafrente, vista panorámica río, nuevo, categoría, balcones, living comedor, 3 dormitorios, amplios placards, baño, toilette, lavadero, cocina, office, dependencias servicio, teléfono, cochera. Oportunidad. $ 4.900.000 y facilidades. Dueño. 73-4373.

B E L G R A N O

Moldes 1511 y V. del Pino, últimos disponibles. Living-comedor, 1 dormit. y 2 dorm. con 3er. dorm. o habitación servicio. Servicios individuales. Posesión y escrit. inmed. Visítese. Kertzman Comercial, Sarmiento 329, 9º piso. T. 32-5812|5422. v16

BELGRANO. Vidal 1960. Regios departamentos a estrenar con cochera, amplias cocinas y lavadero, detalles de categoría, 3 dormitorios. Desde $ 7.300.000 y 2 dormitorios desde $ 4.100.000, con facilidades. Ver diariamente. GRAFFIGNA & COMPAÑIA. Teléfono: 78-8661. v21

BELGRANO: Nuevo, Ciudad de La Paz 1735, 6º, "A", 1 cuadra Cabildo, 2 balcones calle, 3 ambientes, dependencias servicio, servicios individuales. Posesión $ 1.000.000 y cuotas $ 90.000. Ver 10-13, 15-19. CARRIL VENDE: Sucre 2271. Teléfonos 78-7994, 78-0302.

BELGRANO CON PATIO

Externo living-comedor, 3 dormitorios, teléfono, antigüedad 7 años. Precio total $ 6.000.000, con facilidades. Aceptamos otro departamento o coche como parte de pago. Visitar 14.30-18.30, en Echeverría 1366, planta baja, 1. 76-2407.

BELGRANO: Av. Naón (ex Avda. Forest) y Blanco Encalada. Living-comedor, 2 dormitorios, con cochera individual. Gremio liquida. Facilidades. Informes: MAZZAFERRO-FONTANA-LUCHETTI, L. N. Alem 651, Capital. 31-1611/1638, de 12 a 19 horas. Días hábiles. v16

BELGRANO

Arribeños 1500, regio semipiso. Recepción con balcón, toilette, 4 dormitorios, 2 baños, cochera, teléfono, antigüedad 3 años. Precio total pesos 18.000.000, con facilidades. Vende FERREYRA Y CIA., 76-4915. v. 18

BELGRANO: Piso 15º. Totalmente externo. Espléndida vista panorámica. Nuevo. Hall, living, balcón, tres dormitorios, baño, toilette, buena cocina, lavadero. Sin gastos mensuales. $ 2.850.000 y facilidades. HEINEN-DE LA TORRE. 73-2392. 76-7983, 73-6695. v16

BELGRANO. MAC GRATH. 73-2813. Echeverría-Conde, piso alto totalmente externo sobre plaza, alegre, luminosísimo, amplísima recepción (hogar). Balcón terraza, 3 dormitorios (5x4), pisos importados, departamento servicio. ¡Oportunidad! $ 7.200.000! v17

BELGRANO

Cabildo 1623 y V. del Pino. Living comedor, 1 dorm. y 2. dorm. con 3er. dorm. o habitación servicio. Servicios individuales. Posesión y escritura Mayo 1969. Visítese. Kertzman Comercial. Sarmiento 329, 9º piso. 32-5812-5422. v16

BELGRANO: Pampa 2037, a estrenar, living-comedor, 3 dormitorios, dependencias servicio, cochera. Total $ 6.800.000, con facilidades a tres años. Llaves: MARTINELLI y ASSMANN, Pampa 2016. 76-5519.

BELGRANO. Luis María Campos - Lacroze. Estrenar, cochera, living-comedor, dos dormitorios, dos patios, lavadero, teléfono. Sólo: pesos 2.500.000 y $ 25.000 mensuales, incluido interés. MACERO, Migueletes 1182, 77-7618, 77-7721. v17

BELGRANO: Echeverría 1444 (torre), 13º, 115. Externo, 5 años, living comedor 6,50x4, dormitorio 4x4, placards, cocina, baño, teléfono. Vista panorámica. $ 1.100.000 posesión. Total $ 2.450.000. Ver 10-19. 35-6990|84-7193. v17

BELGRANO: Nuevo, Migueletes y Pampa, 3 ambientes todos exterior, balcón, teléfono. $ 1.500.000 y 50 cuotas $ 79.000, interés incluido. CARRIL VENDE: Sucre 2271. Teléfonos 78-0302, 78-7994. v17

BELGRANO GOLF: Piso 16º, dos ambientes, con balcón-terraza, vista río, baño-cocina completos. Entrega fija: diciembre 1969. Boleto $ 400.000, saldo totalmente en cuotas 10 años. HEINEN-DE LA TORRE. 76-7983, 73-2392, 73-6695. v16

BELGRANO, Luis María Campos 1200, alto, nuevo, totalmente externo, muy luminoso, hall, living, balcón, 2 dormitorios, baño, cocina, teléfono. $ 4.600.000, con facilidades bancarias. HEINEN-DE LA TORRE. 73-2392, 76-7983, 73-6695. v16

BELGRANO - OPORTUNIDAD

Urgente por viaje. Olazábal 2145 y Cuba, nuevo, frente, balcón, gran recepción, 2 dormitorios, dependencias servicio, total $ 5.800.000. Posesión 50 % y facilidades 3 años. Ver portería. GRECO Y CIA., 46-0400. v16

BELGRANO: próximo Barrancas; 3 de Febrero 2200; 1er. piso sin ascensor, interno, mucha luz, living-comedor 4x4, dormitorio amplio; placard, baño completo, hermosa cocina. Pocos gastos. Facilidades. CATEGO. 71-3574|33-8937. v18

BELGRANO, Cuba 1800, planta baja, contrafrente, antigüedad 20 años, living comedor, 3 dormitorios, dependencias servicio, patio, teléfono, demanda pintura. Total $ 4.000.000. CARRIL VENDE, Sucre 2271, teléfonos 78-7994, 78-0302. v.17

BELGRANO

F. Lacroze 1787, excepcionales, 2 amb., "fuera de serie". Sup. mín. 67 m2. Baño, lav., amplia coc. Externos, c|balcón. Fac. 60 c. Apto B.H.N. Categoría. — MIRGAL 49-0092 - 45-7964|2748. v16

BELGRANO, externo, nuevo, 3 amplios ambientes, esquina, lavadero, gran balcón sobre Virrey Loreto, 2 cuadras Cabildo, categoría, pesos 5.200.000, con amplias facilidades. PARDO. 73-9755. v17

BELGRANO. Oportunidad. Olazábal 2657, 6º "B". Tres ambientes. Estrenar. Total $ 3.600.000. Contado $ 1.150.000. Amplias facilidades. Ver portería. CN Inmobiliaria. 35-5797. v16.

BELGRANO. Federico Lacroze y Luis María Campos. Living-comedor, 1 dormitorio, baño-cocina completos. Edificio categoría. Pesos 3.300.000 total, con facilidades. Informes: 658-2233, 48-1853. v17

BELGRANO

Cabildo al 500, 2 cuadras Amenábar 477, 1o. "7": living-comedor, 3 dormitorios, cocina, baño w. c., lavadero, teléfono. Total 3.750.000 con facilidades. Visitar 14-18. v17

BELGRANO: Luis María Campos 1372 piso 2o. departamento 26 living comedor, dormitorio, baño, cocina, poco contado, facilidades en mensualidades de $ 35.000. Visítese 15-17 horas. 86-6200. v22

BELGRANO: Sucre y Ciudad de La Paz, contrafrente a jardín, 3 amplios ambientes, con teléfono. Total $ 2.900.000, financiación 6 años. DIMACO: T. E. 45-0471, 46-6212, 46-4453. v17

BELGRANO: Dueño vende con facilidades; frente; living comedor, dos dormitorios, baño de color, cocina amplia, placards, luz y aire. 3 de Febrero 1147, 2º piso B. De 11 a 18. v.18

BELGRANO, Luis María Campos y Virrey del Pino. Externo, living-comedor, 3 dormitorios, dependencia servicio, lavadero, teléfono, calefacción. $ 8.500.000, con facilidades. 78-8604, 781-1370. v.16

BELGRANO: con amplio balcón terraza al frente, O'Higgins y Pampa, living comedor, dormitorio, baño, amplia cocina, nuevo, de categoría, facilidades 6 años. ZUBERBUHLER, 30-5300. v18

BELGRANO - BARRANCAS

2 dormitorios, comedor, profusión placards, luminoso, impecable, con teléfono. $ 1.800.000 y facilidades. Venden FEREYRRA Y CIA. T. E. 76-4915. v18

BELGRANO: Pampa 2010, al frente, 2 ambientes amplios, teléfono, servicios centrales, Llaves: MARTINELLI y ASSMANN, Pampa 2016, 76-5519. v16

BELGRANO: Departamentos 2-3 ambientes, categoría, todos los ambientes al frente. Posesión 20 %, saldo 50 meses. GONZALEZ FISCHER Y CIA. S.A. 781-2650.

BELGRANO: Avilés 3312, categoría, estrenar, 3 ambientes, servicios individuales, lavadero. Total pesos 4.685.000, posesión 25 %, saldo amplias facilidades, visítese. v.22

BELGRANO "C", sobre estación, living comedor y 2 dormitorios amplios, con placards, impecable estado. CILSA, Florida 520, oficina 211, 2º piso, 392-7416.

BELGRANO: 2 cuadras Cabildo, living, 2 dormitorios, dependencias servicio, teléfono, balcón, alto, externo, nuevo. TORELLO FLUXA. 78-6179. v.17

BELGRANO: muy alegre, 2 ambientes, baño, cocina, lavadero, balcón. Facilidades 7 años. Visítelo 11|18 horas. Ciudad de La Paz 1679, 6º "B". ZUBERBUHLER. v18

BELGRANO: Ciudad de La Paz 2879, planta baja, jardín exclusivo, tres ambientes. 45-7451, de 11-19 horas. v18

BELGRANO. Categoría. Estrenar. Piso 12. 3 ambientes, oportunidad. Llamar 8|12 horas. T. E. 32-7632, 31-8866. v17

BELGRANO: Cabildo al 3000. A estrenar, 2 ambientes, servicios individuales, amplias facilidades. D'ELIA. 90-9688. v20

BELGRANO. Ciudad de La Paz 1781, 4º "17", estrenar a la calle, balcón, living-comedor, dormitorio, cocina, baño. Total: 2.900.000.

BELGRANO: Obligado - Olazábal, amplio living, balcón, 2 dormitorios, regia cocina, teléfono. Espléndido. 46-1801. 83-2478. v17

BELGRANO: Cabildo 1200, cuatro ambientes, alto, frente dependencias. ANTONIO MERLO. 41-3118, 44-9515. v18

BELGRANO, Hipódromo Migueletes 825. Tres ambientes. Estrenar. Facilidades 5 años. 31-2940. v18

BELGRANO, Hipódromo. Migueletes 825. Dos ambientes. Estrenar. Facilidades cinco años. 32-5210. v18

BELGRANO, Moldes 2696, 5º piso, esquina, 4 ambientes, 2 baños, facilidades. 73-9674.

BELGRANO: Gremio vende 3 ambientes, destacada ubicación, urgente. 781-2650.

BILLINGHURST 1719, 4º, "B", hall, living-comedor, dormitorio, cocina, baño, pieza y baño de servicio, heladera. $ 1.100.000 y facilidades. Oportunidad. Ver 14 - 18 horas. Llamar portero eléctrico. COINSUR. 49-0352. Urgente. v18

BILLINGHURST 1753, 3º "B", balcón, categoría, amplio living comedor, 3 dormitorios, todos con placard, baño, toilette, amplia cocina, dependencias servicio, teléfono, cochera. Visitar 10-13; 44-2521. v16

BOTANICO, planta baja, con jardín, 2 dormitorios, living y comedor, escritorio, baño completo, cocina y office, dependencias servicio, servicios centrales, teléfono, antigüedad 15 años, $ 2.850.000 y saldo a convenir. ACHAVAL Y CIA. Callao 1623, 1º, 44-0160, 44-1000, 44-3590, 44-1370, 44-8941. v.17

BOTANICO. Frente mismo, sobre Santa Fe. Espléndido panorama. Semipiso: hall, living-room, comedor, tres dormitorios, hall íntimo, moquette, dos baños, toilette, dependencias servicio, amplia cocina, lavadero, teléfono. Moderno. Categoría. FERNANDEZ DERMIT, Uriburu 411, 4o. "A". 46-2405. v18

BOTANICO: SEMIPISO alto, sobre avenida Santa Fe. Frente Jardines. Balcón-terraza. Amplia recepción. Comedor, 3 dormitorios, 2 baños principales y toilette, hall íntimo, 2 dependencias servicio, lavadero, teléfono, cocina y office, servicios centrales, baulera. Cochera. VELA PROPIEDADES. 30-8691/1396. v17

BOTANICO. Estrenar a la calle, con balcón, garaje, hall, 3 dormitorios, living y comedor o 4º dormitorio, cocina, office, baño, toilette, lavadero, dependencias servicio, categoría. Oportunidad. Total $ 11.000.000, con facilidades. IN PROPIEDADES Arenales 3890, 71-7681. v.17

BOTANICO: Frente Jardín Botánico. Avenida Las Heras 4025, 7º, C. Living comedor con balcón, 2 dormitorios, dependencias de servicio, lavadero, secadero, 2 baños, servicios centrales. Edificio gran categoría. Hall muy lujoso. Dueño vende, con facilidades. v16

BOTANICO, departamento 2 ambientes a la calle con balcón, sobre Santa Fe y jardines, excepcional vista, orientación Norte, baño, cocina. Oportunidad. $ 1.600.000 y facilidades. IN PROPIEDADES, Arenales 3890. 71-7681. v.17

BOTANICO, vendo o permuto departamento a estrenar, living comedor, 3 dormitorios, dependencias servicio, cochera, por casa o petit hotel más chico. Zona Norte. Pago o cobro diferencia. SEGLIN, teléfonos 35-8180, 86-9997. v.17

BOTANICO, piso lujoso, esquina, 250 metros, posesión. Escritura 30 %. Resto 50 meses, facilidades bancarias 15 %. 3 dormitorios, living, comedor, hall, dependencias, baños, amplias terrazas. 71-0804. v18

BOTANICO

Malabia 3260, 2º "C", hall, living-comedor, 2 dormitorios, dependencias servicio, palier semiprivado, balcón, cochera, total $ 7.500.000. Ver de 13 a 19 horas. v.18

BOTANICO, 2 ambientes amplios, balcón terraza, ideal consultorio psicoanalista. Amueblado, alfombrado, aire acondicionado. Teléfono. IN Propiedades. Arenales 3890, Teléfono 71-7681. v16

BOTANICO: Beruti y Malabia. Departamento antiguo modernizado. Living-comedor, 3 dormitorios, baño, cocina, lavadero, dependencias de servicio, 2 patios. Luminoso. IN Propiedades. Arenales 3890. 71-7681. v16

BOTANICO. Avenida Libertador-Lafinur. Planta baja, categoría, living-comedor, 2 dormitorios, escritorio, teléfono, dependencias, cochera. Llamar 8|12 horas. 32-7632, 31-8866. v17

BOTANICO: Salguero-Güemes, nuevo, frente, 2 ambientes. Planta baja, 3 placares, cocina grande, patio. $ 1.500.000 y facilidades. Barreiro 80-8062. v18

BOTANICO: Malabia - Charcas, 3 ambientes amplios, modernos, office, cocina, 2 baños, lavadero, teléfono, $ 2.500.000 y facilidades. 80-4829, 80-0082. v18

BOTANICO: Gurruchaga 2350, 2º, "B". 2 ambientes nuevos, servicios individuales. Facilidades por banco. Urgente vende CANEPA. T. E. 71-4047. v.18

BOTANICO, dueño vende urgente 2 dormitorios, living - comedor, baño, cocina, teléfono. $ 1.400.000 y facilidades 2 años. Acepto oferta contado. 72-3305. v17

BOTANICO: Santa Fe 3872. Departamento al frente, 3 dormitorios, baño, toilette, entrega noviembre. Visitar en obra de lunes a viernes. SANTANGELO. 772-2240. v.17

BOTANICO, magnífico departamento, 5 años, living comedor, 3 dormitorios, dependencias, teléfono. Teléfono 771-1314. v17

BOTANICO, living comedor, 2 dormitorios, dependencias servicio, teléfono, contrafrente, luminoso, pesos 4.900.000 con facilid. 35-6423. v.17

BOTANICO, a la calle, 2 dormitorios, living-comedor, cocina, baño, $ 5.500.000, 50 % contado. RAPACCIOLI Y CIA. 72-3206. v16

BOTANICO: Canning y Beruti. Dos ambientes, estrenar, gran categoría, losa radiante. $ 3.300.000, con facilidades. EDESIL. 85-3457. v16

BOTANICO, a la calle, living-comedor, 2 dormitorios, cocina, baño, dependencias, teléfono. RAPACCIOLI Y CIA. 72-3206. v16

BUSTAMANTE 2319, 3 ambientes amplios, contrafrente, categoría, teléfono, contado $ 3.600.000. Ver portero. 32-7815. v18

CABALLITO. Rivadavia 5485, 9o. "D", piso alto, muy luminoso, orientación Norte: hall, living-comedor, 2 dormitorios, baño y toilette, habitación servicio o 3er. dormitorio, baño servicio, cocina amplia, lavadero. Antigüedad 7 años. $ 2.800.000 y facilidades a 1 y 2 años. Visitar 15 a 18.

CABALLITO, en la mejor ubicación, metros parque Lezica, máxima categoría, gran living comedor (en martillo), 3 dormitorios, comedor diario, cocina amplia, baño, toilette, lavadero, dependencias servicio, cochera, facilidades, atención en obra. Beauchef 350. CANADA S. C. A., 49-3583.

CABALLITO: Espléndida ubicación, Parral 115, 8º "A", al frente balcón-terraza 10 mts., 4 dormitorios, living-comedor, 2 baños principales, teléfono, dependencias servicio. Un paso 1ra. Junta. Contado $ 6.000.000 resto facilidades. Tratar: 50-5560. v19

CABALLITO. Rosario 440, planta baja, departamento 3. A 1 cuadra subte. Frente parque Lezica. 1 ambiente con placard. Patio cubierto, techo de aluminio. $ 800.000 y facilidades. Ver de 10|12 y 14|18 horas. Promotora Inmobiliaria. Teléfono: 46-8924|7717. v17

CABALLITO: Parque Lezica. Subte, sobre Rosario, externo. Gran categoría y amplitud, balcón, living-comedor, 2 dormitorios, dependencias servicio, cocina amplia, baulera, 2 entradas, 2 paliers, 3 ascensores. ¡Oportunidad! Facilidades. D'ELIA. 90-9688. v20

CABALLITO - GUAYAQUIL

Centenera-Guayaquil 818, planta baja, casi esquina Centenera, para familia numerosa, 7 ambientes, 2 baños, gran terraza, llaves oficina. GRAZIANO, Rosario 890. Teléfono 99-8664. v17

CABALLITO, frente parque Lezica, F. Balcarce esquina Rivadavia 4900, gran hall, living y comedor, 2 dormitorios, habitación y baño servicio, teléfono, en perfectas condiciones, $ 2.600.000 y facilidades. GRAZIANO. Rosario 890. 99-8664. v17

CABALLITO: planta baja, calle, luz y sol. Campichuelo al 200. Living comedor, 2 dormitorios, dependencias servicio. Teléfono. Lavadero, patio. Antigüedad 3 años, $ 5.500.000 con facilidades. MUGICA ECHAGUE, 46-3821, 46-3486. v17

CABALLITO, 2 cuadras subte, José María Moreno, categoría, hall, living-comedor, 2 dormitorios, dependencia servicio, contrafrente con 2 balcones, 4 años. $ 3.000.000 y facilidades. GRAZIANO, Rosario 890. 99-8664. v17

CABALLITO: Bogotá 311, 7º "28", balcón, living-comedor, 2 dormitorios, cocina amplia, entrada servicio, lavadero, servicios individuales. Total: $ 4.200.000, facilidades. Visitar: 10-12, 14-18. D'ELIA. Tel. 90-9688. v20

CABALLITO: Yerbal 556, 10º "C", living-comedor, balcón, 2 dormitorios, lavadero, 4 años, vista panorámica. Total $ 3.800.000 con facilidades. Visítese hoy de 15-17 horas. GRAZIANO, Rosario 890. 99-8664. v16

CABALLITO. Subte José M. Moreno. Dueño vende. Intermediarios abstenerse. Living-comedor, 2 dormitorios, baño, cocina, habitación y baño servicio, teléfono. Acoyte 92. Tratar portería. $ 4.800.000 con facilidades. 84-9776. v21

CABALLITO: Formosa al 700, contrafrente, 1er. piso, mucha luz, balcón, living-comedor, 2 habitaciones, 1 habitación chica, placards, antigüedad 5 años, $ 1.700.000 y facilidades. A. CACURI. T.E. 30-5846, 34-3730 (12-19 horas).

CABALLITO, 1 cuadra José María Moreno y Rivadavia, externo, categoría, 3 dormitorios, living-comedor, dependencias servicio, teléfono, servicios centrales. Ferniot y Cía. Teléfonos 97-6553, 97-6358.

CABALLITO: Parque Lezica, Rivadavia, nuevo, cochera, living-comedor (10 x 4,50), 2 dormitorios, baño, toilette, comedor diario, cocina, patio, (11 x 4), PORDELANNE. T. E. 35-4370-2.

CABALLITO: Piso categoría. Teléfono, cochera, palier privado, amplia recepción, escritorio (o 4º dormitorio), placard, toilette, 2 baños, gran cocina y office, dependencia. 88-3160. v17

CABALLITO: Dueño. Amplia recepción, chimenea, revestimientos madera, luz difusa, tres dormitorios, teléfono, lavadero, dependencias. 63-6257. v16

CABALLITO. Parque Lezica enfrente. Dueño, estrenar, semi-piso externo; extraordinaria recepción, 3 dormitorios, dependencias. Panorámico. Rosario 204, 10º "A".

CABALLITO: Senillosa - Rivadavia. Parque Lezica. Subte, externo, living-comedor, 2 dormitorios, dependencias servicio, amplia cocina, oportunidad. D'ELIA. 90-9688. v20

CABALLITO. Rosario 751, 5o. "F". Estrenar: ambiente en L, divisible, placard, baño, cocina completos. Luminoso. Amplias facilidades. 46-2405 v18

CABALLITO. Estrenar: 2 dormitorios, living-comedor, baño, cocina. $ 1.900.000 y facilidades. 44-8395, de 14 a 18 horas. v17

CABALLITO: Ambrosetti y Rivadavia, 2-3 dormitorios, dependencias, alto, nuevo, a la calle. TORELLO FLUXA 78-6179. v.17

CABALLITO: Categoría. Living amplio, 2 dormitorios, moquette, baño, comedor íntimo, cocina. LINARES FERREIRA. 88-3160. v17

C A B A L L I T O

Víctor Martínez 45 y 57, 2 y 3 ambientes, en construcción. Facilidades banco. Informes en obra. v16

CABALLITO; Living, 2 dormitorios, baño, cocina, servicios individuales. 88-3160. v17

CABILDO - HERNANDEZ 2450, 2º B, recepción, 3 dormitorios, dependencias. $ 3.300.000. Facilidades. v19

CALLAO Y LAS HERAS: 3 dormitorios, recepción, dependencia, teléfono, "MAN". 48-5052. v18

CALLAO Y SANTA FE, departamento, teléfono. Dos ambientes. T. E. 49-8738. v18

CANNING - SANTA FE. 2 ambientes, baño-cocina completos, patio, servicios individuales. 80-4785. v21

A CAPURRO I OBLES. Avenida Libertador-Olleros. Externo, teléfono, hall, living-comedor, 2 dormitorios y 3er. dormitorio o dependencias servicio, placards amplios, recién pintado, balcón-terraza. $ 2.650.000 y amplias facilid. 45-5718, 49-1876.

CARLOS PELLEGRINI 1200, soberbio departamento. Gran recepción, 3 dormitorios, 2 baños, cocina y antecocina, 2 habitaciones servicio. Contrafrente hermosos jardines, teléfono, 185 m2. $ 12.500.000 con facilidades. 35-3701, 35-5884 v16

CARLOS PELLEGRINI-TUCUMAN, apto profesional, teléfono, 2 ambientes, con dependencias servicio. Total $ 3.600.000. Facilidades. Teléfonos 41-4789, 41-5986. v17

CENTRO: Cevallos 906, piso 7, departamento "A". Living-comedor, dos dormitorios, office-cocina, dependencias de servicio. Todos los ambientes a la calle. Teléfono. $ 1.300.000 y facilidades. Ver de 10|12 y 14|18 horas. Promotora Inmobiliaria. T. E. 46-8924, — 26-6340. v17

CENTRO: Talcahuano 847, Planta Baja externo, gran categoría, 5 ambientes, dependencias, baulera, subsuelo 6x5, 173 m2. propios. Total $ 10.000.000, facilidades. Visitar: 10-12, 16-19. D'ELIA. 90-9688. v18

CENTRO: 2 cuadras Florida, departamento impecable, calle, categoría, profesional o vivienda, 85 metros propios, 4 ambientes dependencias de servicio, teléfono, calefacción, facilidades en cuotas mensuales. 41-3701 y 82-0548.

CENTRO SUR - ESTRENAR

Sobre avenida 9 de Julio y subtes: 1 y 2 ambientes, al frente, gran categoría. Posesión $ 600.000, hipoteca bancaria 120 mensualidades. Visítelos 15|18. Lima esquina Moreno 1101, 9º "B". WALTER STERN, 40-9671.

CENTRO NORTE: urgente por viaje, 2 amplios ambientes, living 7,50 por 4, dormitorio 3,80 x 3,60, amplios placards, baño y cocina completos, lavadero, teléfono, sol y luz. Apto profesional. 46-4397, 45-4732.

CENTRO NORTE: Córdoba-Junín, 10º piso. Contrafrente Norte. Estrenar. Dos ambientes, Vivienda-Profesional. 1.200.000 y 41.000 mensuales, incluido intereses. 38-1249, 38-1398, 37-6063. v18

CENTRO: Balcarce 329, 1o. "A", externo, apto oficina, gran hall, 4 ambientes amplios, dependencias servicio, teléfono, $ 5.300.000, facilidades. Visitar: 9-12, 14-18. D'ELIA. 90-9688. v18

CENTRO SUR: Bernardo de Irigoyen 800, planta baja, jardín exclusivo, teléfono, tres ambientes, dependencias. 45-7451, de 11-19 horas. v17

Centro Norte living comedor 2 dormitorios dependencias servicio teléfono contrafrente luminoso 4.900.000 pesos con facilidades. 35-6423. v17

CENTRO: Su oportunidad, 2 ambientes, teléfono, buen edificio, sin gastos. Tratar HORVE, San Martín 686, piso 3º, 32-0603|1176. v17

CENTRO, J. E. Uriburu y Cangallo, departamentos, 2 ambientes. Pocos gastos. Oportunid. 35-9470|9529. v17

CENTRO: Esmeralda y Córdoba, 2 ambientes, nuevo, teléfono, decorado, 32-1633, 9-12|15-18.

CENTRO: 3 ambientes, $ 630.000 y cuotas. 32-0217. v|18

CERRITO Y POSADAS: 1 ambiente calle. Estrenar. Posesión inmediata, $ 400.000, saldo 120 cuotas de $ 22.802, con interés incluido y 6 pequeños refuerzos. Unica oportunidad. 392-5577, 392-5527.

CONGRESO: Alsina 1700, piso 1º, contrafrente, living-comedor, 2 dormitorios (placards), baño, cocina grande, teléfono, servicios individuales, a estrenar. SELENE Inmobiliaria, Reconquista 331, piso 2º, oficina 134|35. 31-2544, 32-6728. Visitar con tarjeta. v18

CONGRESO: POSES. $ 700.000

Avenida Callao - Cangallo 1875, 5º "C" (2º ascensor), estrenar, gran categoría. Living comedor 7 metros, 1 dormitorio. Hipoteca bancaria 120 mensualidades. Visítelo 15|18. WALTER STERN, 40-9671.

C O N G R E S O

Sarandí al 100, 3 dormitorios, living-comedor, baño, toilette, office, cocina, lavadero, dependencias servicio, teléfono. Total $ 6.000.000. LOCK. 46-3504. v18

CONGRESO, departamento amplio, luminoso, 3 ambientes lujosos, 5º piso, externo, teléfono, servicios centrales, habitación servicio. Pesos 2.400.000 y facilidades. 70-9148. v17

CONGRESO: Ayacucho al 100, piso categoría, 5 ambientes, gran recepción. Administración SAN TELMO. Chacabuco 1054. 34-3104. v18

CONGRESO: Ayacucho 200, piso 9º, 4 ambientes, contado y cuotas. Administración SAN TELMO. Chacabuco 1054, 34-3104. Baldissone. v18

CONSTITUCION: Departamento chiche, categoría, 2 ambientes, cocina amplia, baño, lavadero. 66-3258. v17

CORDOBA Y SUIPACHA

Living comedor muy amplio, un dormitorio, baño, cocina, apto oficina, a estrenar. Total $ 4.000.000, con facilidades. LOCK. 46-3504. v18

CORDOBA Y PUEYRREDON. Dueño vende. Living y comedor, 2 dormitorios. Categoría, teléfono. Pesos 2.000.000. Contado y facilidades. 82-1868. v21

CORDOBA Y PUEYRREDON, dos dormitorios, living y comedor, baño, toilette, teléfono, $ 4.000.000. Sicardi-Basavilbaso. 35-7807. v16

CORDOBA y Paraná; 2 ambientes, balcón, facilidades 15 años; Sicardi - Basavilbaso; 35-7807. v16

CORRIENTES AL 2300

Hall, living comedor, 2 dormitorios, baño, toilette, cocina grande, antigüedad 2 años. Apto profesional, precio total $ 5.000.000. LOCK. Teléfono 46-3504. v18

CORRIENTES: Dorrego estrenar 2 ambientes y 3 ambientes financiados. 35-6423. v17

CORRIENTES 4400. Dos ambientes. Estrenar. MARINI. 32-9677|9508.

CUADRAS 12 de plaza Once, subterráneo San Juan, sobre plaza Martín Fierro, piso 4º frente, panorámico, 2 dormitorios, dependencias, estado impecable, teléfono, baratísimo, escritura, posesión $ 2.000.000. Saldo a convenir. 8.30-12 y 14.30-18.30. T. E. 46-9055.

CHARCAS Y PUEYRREDON: departamento luminoso, moderno, de gran categoría, en piso alto, hall, living y comedor, balcón, 2-3 dormitorios, baño y toilette, cocina, comedor diario, lavadero cubierto, habitación y baño servicio, teléfono, exquisito buen gusto. Facilidades. LAVIE. 41-5989, 44-6988.

CHARCAS Y AGÜERO: Palier individual, hall, living y comedor, escritorio, 3 dormitorios, 2 baños, amplias dependencias, cuarto de plancha, balcones, teléfono, pesos 4.750.000 y facilidades 2 años. ZORRAQUIN Y Cía. 34-1097|9069. Sábado y domingo: 73-7324. v20

CHARCAS - LARREA, externo, balcón, 3 regios ambientes, categoría, grandes facilidades. AVENDAÑO Y CIA., 80-9916. v22

CHARCAS - Uruguay, 2 ambientes, calle, alto, total, $ 1.900.000, facilidades. 30-4295, 34-2565. v. 16

DEFENSA San Juan 6 ambientes teléfono antiguo impecable sol luz $ 4.500.000 c facilidades, 35-6423 v17

DEPARTAMENTO al frente: 2 ambientes. Giribone y Triunvirato. Teléfono 37-6655. v17

DIRECTORIO - LACARRA: Living-comedor, 2 dormitorios, baño, cocina, $ 3.800.000, facilidades bancarias. FERNANDEZ ORO: 84-5772.

DOS ambientes, con teléfono. French 2590, portería; 14 a 17 horas. v16

DUEÑO directo vende, Corrientes y Libertad, departamento, extraordinaria ubicación para vivienda u oficinas, edificio de categoría, moderno, 2 ambientes, cocina y baño completos, heladera, servicios centrales, aire acondicionado, teléfono, externo con balcón. OPORTUNIDAD. 35-0356. v16

DUEÑO: Caballito, 3 cuadras subte, nuevo, living comedor, balcón al frente, 2 dormitorios, baño, cocina, lavadero, pocos gastos, oportunidad. Acepto B H N. Avellaneda 953, piso 1º, depto. 5, con escalera. 14-19 horas. v.17

DUEÑO directo vende urgente: Ayacucho 1273, planta baja a la calle, apto profesional, 1 ambiente, hall, baño, cocina, patio, teléfono. Contado: $ 1.200.000 y facilidades a 1 y 2 años. Portería: 10 a 13 y 16 a 18 horas. v18

DUEÑO. Vende, Coronel Díaz y Güemes. 2 ambientes amplios, nuevo, exterior, 3er. piso, con teléfono. $ 3.000.000 y facilidades. Teléfono: 85-0347. v17

DUEÑO, departamento antiguo, Centro, amplio, aspecto impecable, dependencias de servicio, teléfono, 2 entradas. Llamar de 9 a 12, 18 a 20. 31-9376.

DUEÑO, Beruti 3823, 1º, "3", semipiso, al frente, living-comedor, tres dormitorios, 2 baños, dependencias, teléfono, lujosa decoración. Total pesos 8.000.000, facilidades.

DUEÑO vende departamento, Viamonte y Callao, 3 ambientes, teléfono, pocos gastos. 40-5420. v18

DUEÑO vende, permuta, 3 ambientes, dependencias, Las Heras - Uriburu. 84-7476

EXCEPCIONAL oportunidad. Viamonte y Uruguay. Piso 350 m2., palier individual, recepción 7,50 x 3,50, comedor 7x3,80, 3 dormitorios muy amplios, 2 baños completos, gran cocina, office y comedor diario, lavadero cubierto, terraza 40 m2., departamento de servicio. Pesos 5.000.000 y facilidades. Teléfono 42-1181. v17.

FLORES, piso de categoría, a metros de plaza y Avenida Rivadavia, gran recepción, escritorio, 3 dormitorios con placards, balcón terraza, cocina, office, 2 baños completos, toilette, 2 terrazas, dependencias, $ 10.000.000 y facilidad. GONZALEZ FISCHER y Cía. Teléfono 40-9321|2806. v17

FLORES: Nazca y Rivadavia, cómodo departamento, living-comedor 6,50 x 3, 2 amplios dormitorios, cocina grande, mucha luz, lavadero cubierto, hermosa distribución. Precio y facilidades a convenir. Teléfono 34-8192.

FLORES. Oportunidad. $ 900.000 posesión. Ramón Falcón 2346, 2º "C". Luminosísimo. Regio. Living 6x3,50, dormitorio 4x4, cocina 3x2. Total $ 2.300.000. Visítelo. T. E. 392-9984. v16

FLORES, Bogotá 2567, 1º C. Pesos 2.000.000 y facilidades. Buen departamento contrafrente, luz, sol, hall, living-comedor, 3 dormitorios, teléfono, baño, cocina, lavadero, baño servicio. 90-8671.

FLORES: Categoría, 3 ambientes. Precio total $ 3.200.000 contado. 67-4175. v18

FLORESTA: Piso, Bacacay 3882, piso 4º (al frente), antigüedad 10 años, comedor, 3 dormitorios (placards), baño, cocina 3,78x3,43 (mesada acero, mesada fórmica, armarios, etc.), galería cubierta, lavadero cibierto, dependencia servicio y palier de servicio, tendedero, guardabaúles, pisos roble chileno, servicios individuales, teléfono, con facilidades a 3 años, construcción de primera. SELENE Inmobiliaria, Reconquista 331, piso 2º oficina 134|35, 31-2544, 32-6728. Visitar con tarjeta. v18

FRENCH-AZCUENAGA, balcón, calle, 3 dormitorios, teléfono, dependencias servicio. Total $ 6.650.000, hay facilidad, 41-4789, 41-5986. v17

GALLO Y SANTA FE: Hall, comedor, dormitorio, baño, cocina, pieza y baño de servicio. Total $ 2.800.000. ASTOUL BONORINO & Cía. Teléfono 32-6640. v17

GASCON y RIVADAVIA, living-comedor, dormitorio, baño, cocina, lavadero. Posesión diciembre. Total $ 2.300.000, con facilidades. 44-8395, de 14 a 18 horas. v17

GÜEMES Y CORONEL DIAZ, departamento luminoso, moderno, de categoría, en piso alto, hall, living-comedor, balcón a jardines, 2-3 dormitorios, baño completo, dependencias, servicios individuales, teléfono, $ 2.200.000 y facilidades a 3 años. LAVIE, 41-5989, 44-6988.

GÜEMES y GALLO, living-comedor, 2 dormitorios, baño, toilette, secador a gas, dependencias de servicio, servicios individuales al frente, a estrenar. LINCOLN INMOBILIARIA. T. E. 32-6478|3243. v17

GÜEMES 3577, 6º, categoría, living comedor amplio, dos dormitorios, pieza servicio, etc. Dueño vende.

JEAN JAURES y Tucumán: Living-comedor, 2 dormitorios, baño, cocina, lavadero, teléfono, balcón-terraza, servicios individuales, total pesos 3.800.000 con facilidades, teléfono 72-6477.

JEAN JAURES al 800. Gran ambiente. baño. Mucha luz. Barato. Pesos 1.500.000. Astoul Bonorino & Cía. 32-6640. v17

JORGE NEWBERY y CABILDO. Departamento living, dormitorio, cocina, baño, gran terraza, piso 11, a la calle. 49-8738. v18

J. E. URIBURU Y SANTA FE: Categoría. Recepción, 2 dormitorios y dependencia servicio-confort, teléfono. INCREIBLE, $ 4.300.000, con facilidades. PEREZ CENTENO, 34-9716/6936.

JUNCAL 840, 7º piso, contrafrente. Gran categoría, nuevo. Amplia recepción, tres dormitorios, dos baños, dependencias. $ 4.400.000 y facilidades. COINSUR. 49-0352. v18

JUNIN y SANTA FE: 3 dormitorios, living 8 x 4, comedor 6 x 4, baño, dependencias servicio, servicios individuales, teléfono, antigüedad 26 años, superficie propia 150 m2., $ 3.950.000 y facilidades a 1 y 2 años. LLAURO. Tasaciones sin cargo. 42-2568|6834|5955. v17

LAS HERAS 2000, 1 ambiente, contrafrente. $ 2.400.000. 37-7743.

LAS HERAS Y MONTEVIDEO, recepción, 4 dormitorios. 40-5644. v17

LARREA y JUNCAL: 3 dormitorios, calle, living-comedor 6,50 por 3,80, baño y toilette, dependencias servicio, teléfono, servicios centrales, antigüedad 18 años, 3.800.000, facilidades a 1 y 2 años. LLAURO Tasaciones sin cargo. 42-2568|6834 y 5955. v17

LAVALLE 1600; Vendo dos ambientes. 45-1561.

MAIPU 700, al frente, living-comedor, 2 dormitorios, baño, cocina, dependencias de servicio, teléfono. Oportunidad. LINCOLN INMOBILIARIA. T. E. 32-3243/6478. v17

MANSILLA 3682, 7o., "B", departamento líquido hoy, living-comedor, 2 dormitorios, 2 baños, cocina, posesión, $ 2.400.000 y facilidades (a metros de Bulnes).

MARTINEZ, semi-piso frente, lujoso, living-comedor, 2 dormitorios, pieza y baño servicio, lavadero, teléfono. Facilidades. CYMENT. TE 45-3571.

MEDRANO AL 800

Hall, living comedor, 3 amplios dormitorios, baño, cocina, dependencias servicio, balcón, con teléfono. Total 6.000.000 pesos, con facilidades. LOCK, 46-3504. v18

MELO y Ayacucho, 2 dormitorios, con balcón terraza, palier individual, living comedor, baño, dependencias servicio, servicios centrales, T. E., antigüedad 12 años, superficie propia 90 m2., $ 3.550.000 y facilidades a 1 y 2 años. LLAURO, tasac. sin cargo, 42-2568/6834/5955. v.17

MELO - CALLAO: extraordinario, 3 dormitorios, living - comedor, jardín invierno, office, cocina, baño, dependencias servicio, teléfono. Total 13.000.000 pesos, facilidades 3 años. 83-7349, 84-8114 y 85-3581. v16

MONTEVIDEO - CHARCAS: Living-comedor, balcón, 3 dormitorios, baño, toilette, comedor diario, dependencia servicio. FERNANDEZ ORO: 84-5772.

MONTEVIDEO-VIAMONTE, 2 ambientes a estrenar. 85-1442. v17

OLIVOS dueño 3 ambientes, 2 cuadras estación, teléfono, $ 1.200.000 y 30 cuotas $ 20.000, resto 15 %. 795-8353. v16

ORO - LIBERTADOR, categoría, living-comedor, 3 dormitorios, externo, balcón, dependencias servicio, teléf., cochera. 41-6721, 49-8303. v21

OLIVOS, 4 cuadras estación, zona residencial, living - comedor, mueble bar con tocadiscos empotrado, 2 dormitorios, buenos placards, baño, cocina, lavadero, balcón-terraza, portero eléctrico, garaje. Total pesos 4.300.000, con facilidades. EZCURRA PROPIEDADES. Acassuso 246, San Isidro. 743-2623/1911/5655. v17

ONCE, Cangallo 2664. Dueño vende departamento exterior: 3 ambientes de recepción, con toilette, 3 amplios dormitorios, dependencias servicio, patio, lavadero, teléfono, gastos mínimos. Ideal profesional - vivienda. $ 5.200.000, facilidades a convenir. v17

ONCE: Hall, living y comedor, 2 dormitorios, escritorio o tercer dormitorio, dependencias, todos los ambientes a la calle, teléfono. Total: 6.500.000 pesos, con facilidades a 6 años. Mercau, 49-5803, 49-2824, 49-3986.

ONCE: Sobre subte Loria y Don Bosco. Posesión $ 586.000, saldo totalmente en cuotas, estrene ya. 3 ambientes, a la calle, servicios individuales. Belgrano 2727. 97-8198. 10 a 13 y 15 a 19.

ONCE. Impecable piso antiguo, recepción 10x4, 3 dormitorios, escritorio, 2 dependencias servicio, teléfono, terraza exclusiva. $ 3.000.000 y facilidades, ZALAZAR Y CIA. 35-1744|1733. v16.

ONCE. Hipólito Yrigoyen 2996, 1o. "7"; hall, living-comedor, dos dormitorios, amplia cocina, dos locales, teléfono. Moderno. $ 1.600.000 y facilidades. Visitar directamente. Teléfono 46-2405. v18

ONCE, Pueyrredón, Tucumán, oportunidad, 2 dormitorios, dependencia servicio, $ 3.900.000, hay facilidades. 38-1916. v16

ONCE: Dueño, living-comedor, dos dormitorios, dependencias servicio, cocina, lavadero. 110 m2. 4.650.000 pesos, facilidades. 84-5772.

PALERMO: Departamento sobre Santa Fe y subte, a la calle, con balcón y teléfono, edificio 2 años. Hall, living-comedor 6x3,50, 2 dormitorios, placards, cocina, baño, lavadero, impecable. Oportunidad. Precio total $ 4.500.000, con facilidades, 32-3737|5361 al 64, interno 12. v.16

PALERMO: Pasos Embajada Norteamericana, garaje, recepción, 2 dormitorios, baño, toilette, cocina, office, lavadero, dependencias servicio, teléfono, 8 años, magnífica oportunidad. $ 3.500.000 y facilidades. Administración SALVADORES. T. E. 49-7800, 84-1752. v19

PALERMO: Ocampo y Libertador. Regio piso de gran categoría, recepción 10,50x4 comedor, 3 dormitorios, dependencias, cochera, baulera, amplio balcón, teléfono, lujosamente decorado. $ 8.500.000 y facilidades. CAPUTO INMOBILIARIA. 76-9336. 76-6389. v.19

PALERMO, 1 cuadra subte. Total $ 3.900.000, con facilidades. Vendo departamento 2 años, con balcón, hall, living-comedor 6x3,50, 2 dormitorios, cocina, baño, lavadero. Lleno de luz y sol, impecable, teléfonos 32-3737/5361 al 64, int. 12. v17

PALERMO, sobre Santa Fe frente, hall, gran living comedor, 2 amplios dormitorios, baño, toilette, cocina, lavadero cubierto, dependencia servicio, balcón. $ 2.650.000 y facilidades. MIRALLES INMOBILIARIA. 41-3534/6037, 42-7732. v16

PALERMO - OCASION

Güemes 4173, 8º, "C" y Malabia. Garaje. Living-comedor, dos dormitorios. Dependencias servicio o tercer dormitorio, a estrenar. Facilidades. FALCONE: 35-4432, 35-9851. v18

PALERMO: Humboldt 2456, 1º "6", próximo Santa Fe, subte. Living y comedor, amplio dormitorio, placard, lavadero, teléfono. ¡Oportunidad! Total $ 2.300.000, facilidades. Visitar directamente. 46-2405. v18

PALERMO: ½ cuadra Canning. Living-comedor, dormitorio, cocina, baño, lavadero, $ 1.200.000 y facilidades. Zorraquin y Cía. 34-1097 y 9069. Sábado y domingo: 73-7324. v20

PALERMO: Coronel Díaz y Cerviño, 2 ambientes, baño completo, kitchenette, patio. Apto consultorio. $ 3.000.000, con facilidades. SIFA, 31-9227, 31-4322. v17

PALERMO: Mansilla 3575, cerca subte. Categoría, 2 ambientes amplios, lavadero, teléfono, placards, servicios centrales, $ 1.650.000 y facilidades. 80-4305. v17

PALERMO: 1 ambiente divisible 7x3. A estrenar, balcón a la calle, baño y cocina completos, servicios individuales, escritura inmediata. SIFA, 31-9227, 31-4322. v17

PALERMO, piso, oportunidad, 10 ambientes, balcón calle, teléfono, portero eléctrico, terraza propia 120 m2. Total $ 4.900.000, con facilidades. 34-3813.

PALERMO, dueño vende, externo, nuevo, 3 ambientes, dependencias servicio, balcón, lavadero, tratar portería, Medrano 1922, 8º (altura Santa Fe 3300).

PALERMO, a escriturar, 2 ambientes, baño, cocina, $ 1.400.000 y grandes facilidades. GIL. 72-2642, 80-3181. v21

PALERMO, living-comedor, un dormitorio amplio, cocina, lavadero individual, balcón, frente, en 117 cuotas. 757-5259, 76-1528. v18

PALERMO CHICO: A estrenar, 9º piso, externo, living y comedor, 2 dormitorios, dependencias servicio. ORSI. 86-1104. v17

PALERMO: Metros subte, living-comedor, 2 dormitorios, lavadero cubierto. Nuevo $ 4.000.000. Posesión $ 250.000, saldo 4 años. 34-5373. v17

PALERMO: Santa Fe y Bulnes, departamento 2 ambientes, profesional o vivienda, informes GOMEZ, Callao 569, 5º. 45-5603.

PALERMO, un ambiente, Luis María Campos y Chenaut. ANTONIO MERLO. 41-3118, 44-9515. v18

PARAGUAY 1148, planta baja, con jardín, teléfono, heladera, living-comedor, 2 dormitorios, dependencias servicio. Visítese. D. PALMA QUINTANA E HIJO Y CIA. 35-6572. v18

PARAGUAY-BULNES, 2 ambientes, posesión $ 900.000 y facilidades. TE 41-7677. v18

PARANA 1083, piso 6º, esquina Santa Fe, balcón, terraza, hall, living, un dormitorio y servicio. Visitar 15-18 horas únicamente.

PARQUE LEZAMA: Departamento. Hall, living-comedor, 2 dormitorios con placards, dependencias servicio, 2 entradas, 2 patios. Techos finlandeses. Estado impecable. 26-8825.

PISO de categoría. Malabia 2711, 6º v17

PLAZA VICENTE LOPEZ: Consultorio y vivienda, excelente categoría, 4 dormitorios, hall, living y chimenea, comedor, sala escritorio, 2 baños, cocina-office, lavadero, 2 habitaciones de servicio, palier individual, profusión de placards, moquette, aire acondicionado, pisos de roble de Eslavonia, carpintería cedro, ventanas con vitraux, teléfono. Superficie 234 m2. Zorraquin y Cía. 34-1097 y 9069. Visitar sábado y domingo: 73-7324. v20

PLAZA VICENTE LOPEZ

Living 6x3,50, comedor 8x3,50, escritorio o 4º dormitorio, 2 baños, toilette, dependencias servicio. Teléfono. Garaje, 200 metros. Pesos 15.000.000. Construcción 4 años. SEÑORANS. 83-7171 y 80-2904. v16

POMPEYA: Moderna esquina Luppi. 1, 2, 3 ambientes, servicios individuales. Al boleto $ 99.000. Saldo totalmente en cuotas. Belgrano 2727. 97-8455. 10 a 13 y 15 a 19.

POSADAS Y R. PEÑA

P. B. Profesionales. Hall. Amplio liv-com., Dep. serv. Patio. Jardín. 129 mts. MUGICA ECHAGUE. 46-3486|3821. v17

PUEYRREDON Y PARAGUAY, piso gran categoría, 3 dormitorios y dependencias. BIANCHI. 80-8102| 88-1953.

PUEYRREDON 923 y Córdoba. Living-comedor, 2 dormitorios, dependencias servicio (tercer dormitorio). 85-1442. v17

QUINTANA - RODRIGUEZ PEÑA

Frente, balcón, living, dos dormitorios, baulera, facilidades bancarias. 41-8083.

RODRIGUEZ PEÑA y ALVEAR, 2 dormitorios, alto, balcón, living-comedor 7 x 4, baño, dependencias servicio o 3er. dormitorio, servicios centrales, teléfono, antigüedad 9 años, superficie propia 85 m2., pesos 3.150.000 y facilidades a 1 y 2 años. LLAURO. Tasaciones sin cargo. 42-2568|6834|5955. v17

SAN BENITO DE PALERMO. Un ambiente, tres niveles. Facilidades 50 meses. 31-2940, 32-5210. v18

SANTA FE y PUEYRREDON

3 dorm., cocina amplia, teléf. 10 años. OTROS "MAN" — 48-5052 v16

SANTA FE 1200, living-comedor, 2 dormitorios, dependencias, lavadero. 41-7677. v18

SANTIAGO DEL ESTERO 444, regio contrafrente, 4 ambientes, dependencia servicio, teléfono, luminoso, grandes facilidades. AVENDAÑO Y CIA., 80-9916. v22

SINCLAIR y Seguí, calle, balcón, 2 dormitorios, living comedor 6,50 por 3,60, baño, dependencias servicio, servicios centrales, teléfono, antigüedad 8 años, $ 3.000.000 y facilidades 1, 2 y 3 años. LLAURO, tasaciones sin cargo. 42-2568-6834-5955. v.17

TALCAHUANO 1155, 5º (A), externo, balcón, living y comedor en L, dos dormitorios, escritorio, baño, toilette, dependencias, 7.200.000 pesos con facilidades. Hoy únicamente, 15.30-17.30. v.18

TRIBUNALES: Local nuevo 7x3 en galería, planta baja, amplio subsuelo, mejoras. SIFA, 31-9227, 32-9263. v17

TRIBUNALES: Oficina nueva 4x3. $ 800.000 con facilidades. SIFA. 31-9227, 32-9263. v17

VENDE - COMPRA - ALQUILA
CELIA NADEL PROP.
Uruguay 872, 8º 38. 41-4789-5986 (Cám. Argentina Prop. Horizontal) (Cámara Arg. Ag. Bienes Raíces) v17

VICENTE LOPEZ. Departamento externo, luminoso, sobre estación. Residencial, living 6x7, dos habitaciones. Teléfono. Total $ 3.400.000. Posesión $ 1.000.000. Dueño. Tel. 77-8291-795-4297. v16

VIDT-CHARCAS, piso alto, frente: hall, amplio living-comedor, 2 dormitorios, hall íntimo, baño, cocina, lavadero cubierto, dependencia servicio, balcón. MIRALLES INMOBILIARIA. 41-3534-6037, 42-7732. v16

VILLA DEVOTO. Departamento a estrenar. Posesión inmediata, pesos 800.000 y saldo 6 años. Ver Navarro 4807. 35-0695, de 13-19 horas.

VILLA URQUIZA - CENTRO

Departamento externo, semiamueblado, recepción con moquette, boiserie, 3 dormitorios, hall íntimo, dependencias de servicio, cocina americana. En cuotas y refuerzos anuales. Llamar 51-5180.

2 AMBIENTES, antigüedad 2 años, Pueyrredón y Córdoba. $ 3.000.000, con facilidades. Tratar, Peña 2452, encargado.

VILLA URQUIZA: Dueño vende. Departamento 3 ambientes, a estrenar. Posesión $ 1.300.000, saldo 72 cuotas. Ver Manuela Pedraza 5078. 35-0695, de 13-19 horas.

COMPRA

VENDA
ASEGURANDOSE
—Tasación exacta
—Venta inmediata
—Optimo precio
Para facilitar las ventas otorgamos al comprador 6 años de plazo
ADECA
32-3230, 31-9929-3688-9314
M. T. Alvear 684 (Pza. S. Martín) v17

HEINEN-DE LA TORRE
Cám. Arg. Agent. Bienes Raíces
TENEMOS PEDIDOS CONCRETOS
Pisos gran categoría. Ubicación privilegiada. Hasta 400 mts. propios. LIBERTADOR - PALERMO CHICO - BARRANCAS
TASACIONES SIN CARGO
CIUDAD DE LA PAZ Nº 1787
73-2392 76-7983 73-6695

VENDA
— Vendemos o alquilamos su departamento o casa.
— Publicidad intensa.
— Financiamos hasta el 50 %.
— Asesoramiento legal y notarial.
— Necesitamos departamentos de 1, 2 y 3 dormitorios.
— Hacemos dos tasaciones por cada propiedad.
MAC BAIRES S.C.A.
Lavalle 1646, 9º piso, Ofic. 30 T. E. 46-5386 y 89-4092 v16

GUARAGLIA
Benefíciese con la seriedad y prestigio de esta firma. Confíenos la venta de su departamento, casa o terreno. 34-3813.

EDUARDO SCHLEH y CIA.
Santa Fe 1480, 44-2840, 42-8824
Necesitamos urgente departamentos, casas, petit hoteles y terrenos para vender en Barrio Norte, Palermo y Belgrano v17

TASACIONES SIN CARGO
Grupo inversor compra contado deptos. B. Norte, Palermo, sin gastos, ni comisión. Reserva. 35-0548 v16

A compro urgente, Palermo o Belgrano, frente o contrafrente, con teléfono, 2 dormitorios, living-comedor, dependencias servicio, únicamente buen estado, antigüedad no mayor de 15 años. Pago contado hasta $ 5.000.000. 46-6212.

A compro dueño directo urgente, al frente, amplio living-comedor, 1 y 2 dormitorios, con o sin dependencia de servicio, teléfono, Barrio Norte a Belgrano. 35-5808. v18

A compro urgente 2 ambientes, con teléfono. Centro, Barrio Norte o Palermo, pago contado, hasta pesos 2.600.000. 46-4453|6212. v16

A DUEÑO COMPRO
2 dormitorios con dependencias, teléfono, frente, pago $ 6.000.000, zona céntrica, antigüedad 15 años. GROSSO y ASOCIADOS, 85-2604. v16

A dueño directo compro urgente, amplia recepción, 3-4 dormitorios, Barrio Norte, Botánico. 35-5808. v18

A dueño directo, compro 1 ambiente. en Barrio Norte. 37-6233. v.18

ADMINISTRACION FLORIDA. Venda su departamento por nuestro intermedio. Operación de contado. Financiamos saldo a 60 cuotas. Florida 229, 9º, 903. T. E. 33-7671 y 33-9141. v18

ADQUIRIMOS departamentos directamente propietarios. Contado, urgentísimo. Norte, Belgrano. LUCAS III INMOBILIARIA. 85-0060 v17

AL CONTADO compro departamento, directamente. 86-0889. v.17

ANTIGUO
Compro al contado, 2-3 dormitorios. Pueyrredón-Callao. 48-5052. v18

BARRIO NORTE, Palermo. Compro para nuestros clientes, 3-4 ambientes con y sin dependencias. Pago contado. ADM. LUPP. T. E. 45-4372, 46-7368. v18

BARRIO NORTE, 2-3 dormitorios, zona Santa Fe-Las Heras, urgente. 48-5052. v18

BARRIO NORTE, compro hasta pesos 200.000.000. 392-7250.

BUSCO departamento categoría, barrio residencial, teléfono, 2 dormitorios, living y comedor separados, baño y toilette, dependencia de servicio, buenos placards. 40-4987 y 772-3272.

COMPRAMOS urgente, 2-3 dormitorios, Barrio Norte, para cumplir pedidos clientes firmes. TOLOMEI Y CIA. 46-3905. v16

COMPRO departamento 2 ó 3 dormitorios, dependencias servicio, teléfono. Importa antigüedad. Preferencia zona Norte, centro o Palermo. Urquiza y Compañía. 42-9382 y 44-2405.

COMPRO departamento, living-comedor, 2 dormitorios, dependencias servicio. Cerca de Santa Fe, de Callao al Botánico. Unicamente a dueño. 38-0872. v.17

COMPRO Barrio Norte, alrededor Pueyrredón y Las Heras, 3 ambientes sin dependencias, al frente. 34-0412. v17

COMPRO departamento 1 o 2 ambientes, Barrio Norte, con teléfono. 97-0868.

CONTADO compro departamento living, comedor, 1-2 dormitorios, dependencias servicio teléfono, antigüedad 8 años. 34-6519, 85-3342. Las Heras, Santa Fe, Azcuénaga, Agüero. v17

DEPARTAMENTO a dueño compro, living comedor amplio, 3 dormitorios y dependencias servicio. $ 3.000.000 al contado, resto a convenir. Teléfono 83-8214. v16

DEPARTAMENTO hasta 30 años, zona Centro, 4 ambientes. 40-4132 (12-18). v.17

FAMILIA extranjera compra a dueño departamento o piso al frente, preferible con garaje, Belgrano Norte. 33-9455 y 33-9474. v.17

PERSONA particular pide comprar departamento chico, en Capital, ofrecer. 84-3302.

POR TRASLADO Capital, matrimonio sin hijos compra particularmente departamento uno/dos cuartos. 392-9984. v17

VENDO su departamento sin gastos. Tel. 44-1442. v18

Oficinas y locales

Sección A-5 *Tarifa 1*

VENTA

A ESTRENAR OFICINAS
CERRITO 1070
A metros de Av. Santa Fe, muy luminosas. De categ., frente sobre inmediata Avenida 9 de Julio. Desde 120 hasta 600 m2. propios. También en alquiler. Visitar 10-12 y 16-18 horas Sábados de 10 a 12 horas
T. E. 35-8587 - 8301
Inf. de 10-12 y 15-19 hs. v17

AVENIDA
DIAZ VELEZ 5199
esq. ACOYTE
Locales en venta con sótano
LOCAL 1 ...... 3,65 x 9,40
LOCAL 2 ...... 4,86 x 5,55
FACILIDADES
Informes: T. E. 88-9944 v17

LOCALES
Cabello y Vidt ...... 40 m2.
Las Heras y Montevideo 57 „
Av. Alvear y Ayacucho 69 „
Pueyrredón y Gutiérrez 85 „
Corrientes y Aráoz ... 85 „
Arenales y Uruguay .. 106 „
Las Heras y Peña ... 110 „
Tucumán y Montevideo 119 „
Libertador 6600 ...... 120 „
Cochabamba y Salta .. 153 „
Viamonte y Maipú ... 170 „
Paraguay y Paraná .. 175 „
Corrientes y Aráoz ... 180 „
D. Vélez y R. Janeiro . 250 „
Reconquista y Tucumán 260 „
San Juan y Entre Ríos 310 „
Talcahuano y Paraguay 350 „
Talcahuano y Rivadavia 500 „
Venezuela y Salta .... 550 „
Olazábal y Triunvirato 600 „
Talcahuano y Santa Fe 650 „
Libertad y Córdoba .. 650 „
Callao y Tucumán ... 715 „
9 de Julio y Córdoba . 900 „
LLAURO
TASACIONES SIN CARGO

OFICINAS
EN VENTA
Junín y Las Heras .. 20 m2.
Córdoba y Suipacha .. 25 „
Florida y Cangallo ... 43 „
Junín y Las Heras ... 50 „
Cangallo y Paraná ... 50 „
Tucumán y 25 de Mayo 85 „
Cangallo y Pasteur ... 90 „
Moreno y Solís ...... 92 „
Cerrito y Córdoba .... 110 „
Tucumán y Montevideo 119 „
Libertador y Callao .. 130 „
Belgrano y Azopardo . 130 „
Cerrito y Santa Fe .. 132 „
Córdoba y Esmeralda . 168 „
Maipú y Corrientes ... 475 „
EN ALQUILER
Lavalle y Reconquista . 32 m2.
S. Estero y Moreno .. 150 „
LLAURO
TASACIONES SIN CARGO
42-2568|6834|5955|5208 44-0975|9524
PAM-PAM publicidad 44-0159

SALONES PARA FIESTAS
NUEVOS A ESTRENAR
TOTALMENTE AMUEBLADOS. LISTOS PARA FUNCIONAR. CAPACIDAD 1000 PERSONAS AIRE ACONDICIONADO. CALEFACCION. TELEFONO.
Tratar personalmente:
Diagonal Norte 974, 6º piso A, Capital

PISO DE OFIC.
Av. Córdoba y Florida
Sup. prop. 145 m2. Tot. 200 m2. con divisiones y baños privados de ambos sexos.
CORNEILLE
d. b. e Hijo S. A.
32-2343/5882 y 7344 al 47
ESMERALDA 909, 3er. piso v17

LOCAL
Moderno, c|amplia vidriera, decorado, moquette, aire acondicionado y calefacción, 2 probadores y subsuelo. Vivienda de 1 habitación, baño y cocina, lav. y patio. Paraná a 1 cuadra de Av. Santa Fe. Sup. 99 m2., $ 7.000.000 y fac. a 2 años.
BULLRICH
42-1484 41-1041 v17

LOCAL - CENTRO
VIAMONTE 1618
SUP. PROPIA 276 mc.
SOTANO 101 mc.
MODERNO - DESOCUPADO
VISITESE
A. E. CASSANO E HIJO S.C.A.
Tucumán 1438 40-7031-2-3 v17

CENTRICO.
Córdoba y Florida
Moderno, a la calle, living-com., 2 dorm., baño y toilette, además dep. de serv., teléf., apto para todo destino.
J. A. LUNA DILLON S.R.L.
Juncal 1027 80-1981, 42-6326

LOCAL
AYACUCHO 993
A estrenar, en 2 plantas, 3 baños, 130 mts. propios. Detalles finos de terminación. Precio total $ 13.000.000, con facilidades. Vende
WASHINGTON GUZMAN y Cía.
Rodríguez Peña 522
T. E. 46-2456, 45-9257 v16

EXCEPCIONAL LOCAL
Unico por sus características, frente a Pza. San Martín, lujosamente decorado e instalado. Apto cualquier negocio. Amplia vidriera y sótano. 180 mts2. prop. Llamar:
PERETTI LABARONNE
44-2289 — 9.30-15.30 hs. v17

A Avenida Cabildo 3500 a unos pasos, extraordinario local con sótano Planta Baja, y entre piso. Total 475 metros cuadrados a pesos 40.000 el metro, grandes facilidades. VENDE ESTUDIO HORIZONTE. Paraná 489, 2º piso, oficina "9". 46-1416 y 49-4996. v21

A Avenida Pueyrredón y Santa Fe: local con 2 plantas sin nada edificado arriba. Total 191 metros cuadrados con facilidades. VENDE ESTUDIO HORIZONTE. Paraná 489, 2º piso, oficina "9". 46-1416 y 49-4996. v21

A CAPURRO ROBLES, Uruguay-Viamonte, oficinas externas, balcón, 2 ambientes amplios, cocina y baño completos, teléfono, placards, $ 2.800.000, con facilidades. 45-5718, 49-1876.

A Corrientes - Reconquista, oficina confortable, teléfono, hall, 4 ambientes, dependencias servicio, servicios centrales. $ 4.500.000 con facilidades. EMMA GUARROCHENA. 46-5440, 49-5161. v16

A GRAN LOCAL. Avenida del Trabajo 5161|65. Edificio moderno, 2 plantas. 445|m2. sobre terreno 9x26. (Hay tercera planta sin techar), 4 baños, oficina, patio, varias entradas, vidrieras, grandes facilidades. Visite 10-12 y 16-19. MACERO. Rosario 594. 99-4609 y 99-4282.

A San Martín y Tucumán, extraordinaria oficina 4 ambientes Superficie total 105 m2., aire acondicionado, amueblada y alfombrada, 2 líneas teléfono, $ 4.200.000 y facilidades. Vende Arena Propiedades, Carlos Pellegrini 739, 6º Piso, Oficina "14". 392-7412, 392-7100. v17

ARTIGAS y Av. Alberdi, 2 locales amplios, nuevos, sobre terreno de 8,60 x 14. 34-3813.

AVENIDA MEDRANO 651, a metros subte Corrientes. Magnífico local a estrenar, 500 m2., en planta baja y 80 m2. en sótano. Grandes facilidades. 30-4822 y 33-6919. v18

AVENIDA QUINTANA (Local)
frente 6,50x5,50 con baños, avenida Quintana 492. Lo mejor del Barrio Norte, $ 14.000.000, mitad contado. Visítelo 10|12 y de 15|17 horas. Tratar Administración Ballestrasse, Bartolomé Mitre 1747. 46-1839.

BELGRANO: Juramento y 3 de Febrero, local con vivienda en propiedad horizontal. Oportunidad. Teléfonos 37-2248|2252. v17

BOCA, a estrenar, local con patiecito y baño Brandsen 467. Visitar de lunes a viernes de 9.30 a 12 y 14.30 a 18. Belgrano 2727. 97-8198 de 10 a 13 y 15 a 19.

CENTRO: Suipacha 800, oficinas-vivienda, teléfono, 90 m2. propios. 45-7451, de 11-19 horas. v17

CENTRO: Florida 500, local con depósito en galería. 90-3347. v16

CONGRESO, oficina o consultorio. Hall, 5 ambientes, baño, cocina, dependencias, teléfono. Zorraquin y Cía. 34-1097|9069. v18

CHACABUCO 200, local 400 m2., 2 líneas telefónicas, sin intermediarios, líquido urgente, $ 14.500.000. T. E. 30-7570, 33-2888.

DUEÑO VENDE
Azcuénaga y Córdoba, 160 m2. propios. 48-9881. v17

ECUADOR - LAVALLE, local 197 metros, con subsuelo, teléfono, pesos 4.000.000 y facilidades. Teléfono 32-7815. v18

FLORIDA 100, 2 oficinas amuebladas, teléfono, nuevas, luminosas. 49-7800, 84-1752. v18

LOCAL
Alsina 1774, planta baja, entrepiso, 1º y 2º piso, pieza vestir y baños en cada piso, 20 metros de Entre Ríos y 1 cuadra de Congreso, calefacción, teléfono. Total, 660 m2. cubiertos. SELENE Inmobiliaria. Reconquista 331, piso 2º, oficina 134|35. T. E. 31-2544, 32-6728. Se visita con tarjeta. v18

LOCAL
Alsina 1776, local y entrepiso, patio y nicho caudales, baños a 20 metros de Entre Ríos, 1 cuadra de Congreso a estrenar. Total, 391 metros cuadrados, cubierto. SELENE Inmobiliaria. Reconquista 331, piso 2º, oficina 134|35. 31-2544, 32-6728. Visitar con tarjeta. v18

LOCAL, Suipacha 245, en galería, total $ 1.500.000. Visítese. D. PALMA QUINTANA E HIJO Y CIA., teléfono 35-6611. v18

MONTEVIDEO - VIAMONTE. Local a estrenar. 85-1442. v17

SARMIENTO 412, a la calle, con teléfono, dividida, 2 dep. $ 2.200.000. Tel. 32-6640. v17

VILLA URQUIZA: Donado y Pampa, local 7x7 con sótano y vivienda. Casa en altos, cuatro ambientes, dependencias servicio. Todo desocupado. $ 6.000.000 y facilidades. 773-0398. GALVAGNO. v18

Depósitos, galpones

Sección A-6 *Tarifa 1*

VENTA

GALPON
2500 m2. CUBIERTOS
AVELLANEDA
Ideal planta industrial, talleres, depósito o barraca. A 200 mts. Avda. Mitre. En 1 sola planta. Construcción moderna, Mampostería de hormigón, fuerza motriz 380 HP. Desocupado, balanza 20 tonel. Buenos escritorios para administración, desagüe sobre canal Sarandí
ALBERDI-DE LOS SANTOS
32-3278 — 32-5803

GALPON INDUSTRIAL
Sobre Puente Alsina, a 50 metros de Av. Sáenz. Excepc. galpón magnif. construc. Superf. cubierta 2500 m2. Fza. motriz. 4 entradas. Oficinas. Casa encargado. Cualquier industria. Precio total, pesos 40.000.000, 1|2 contado y 1|2 a 2 años
COMTE S.A.
T.E. 91-9894 y 7542 v18

EDIFICIO INDUSTRIAL
LA BOCA
1680 m2., en una planta, 5 entradas camiones. A 3 calles. Visitar por Cnel. Salvadores 721, de 15-17 hs. $ 30.000.000 y fac.
VENDE
PAROLA INMOB.
Los Patricios 1283 - Libertad, F.G.B. — T. E. 624-2559 v16

BARRACAS
Depósito a estrenar, 200 metros con entrada para camiones, vende JUAN CARLOS CARUSO y CIA. 27-6934.

COLEGIALES, 4 cuadras estación, 3 habitaciones, cocina y comedor diario, galpón 165 m2. con entrada vehículos, vestuarios, baños, pesos 4.400.000 y facilidades. PEÑA MOLINA VENDE, Echeverría 2474. 78-0288, 78-6972.

DEPOSITO Barracas, superficie total 2050 m2., 2 bocas entrada, oficina, vivienda, fuerza motriz, pesos 17.500.000 y facilidades. 792-0467.

Quintas

Sección A-7 *Tarifa 1*

COMPRA

COMPRO CASA - QUINTA
Atiendo dueños directos únicamente hasta 50 kilómetros Capital. 55-2954. v17

FRACCION quinta cerca Estación. Ruta compro contado. 49-4896. v17

VENTA

SUNTUOSA
QUINTA EN ESQUINA
En Ingeniero Maschwitz, 4980 metros2 en zona residencial, sobre pavimento con gran chalet de categoría, compuesto de amplio living y comedor, 3 dormitorios, baño y toilette, cocina y dependencia de servicio. Moderna pileta de natación. Amplio quincho cerrado para asado, con heladera y casa de caseros. Totalmente independiente de living comedor y 2 dormitorios. Luz eléctrica y teléfono. Se entrega lujosamente amueblada y con grandes facilidades. Hay certificado de ahorro y préstamo acordado.
CONSULTENOS
RILEY S.C.A.
Vicente López 2273, planta baja No. I. T. E. 85-2980

BARRIO Leloir. Castelar: magnífica quinta, liv. y com., bar, 3 ó 4 dorm., 3 baños, off., coc., lav., calef. central, casa para caseros, teléfono, garage amplio, pileta gran parque. 72-6477.

CASAS QUINTAS, chalets. Alquiler y ventas en todas las zonas del Gran Buenos Aires. EMADI. Unica firma especializada. Montevideo 184, 35-5171, 38-2846. v18

FRACCION, Pacheco, 9 hectáreas, 500 metros Panamericana. 31-2458.

HURLINGHAM, casa quinta, 12 cuadras estación, 5 ambientes, teléfono, calefacción, 2000 metros terreno. 655-1933. v19

JOSE C. PAZ: Parque Abascal, 19.600 m2., finamente parquizados. Chalet estilo Normando. Porch, living-comedor con boiserie roble Eslavonia, 3 dormitorios, 2 baños, garaje 2 autos, 3 habitaciones de servicio. Pileta de natación, calefacción central y agua caliente. Teléfono y otros detalles de gran categoría. Muy en precio: 7.500.000 y facilidades. VINELLI. Hipólito Yrigoyen 710. 30-7881|6. v18

JOSE C. PAZ: Touring Club. Ruta 8, Km. 32 Parque 6500 m.c. Porch, living comedor, 5 dormitorios, baño y cocina, dependencias de servicio. Cochera, casa caseros, galpón. Pileta de natación y parrilla. Pesos 5.250.000 y facilidades. VINELLI. Hipólito Yrigoyen 710. 30-7881-6 v18

JOSE C. PAZ, casa quinta 7 hectáreas, extraordinaria arboleda. Ideal institución. 97-9551. v16

MORENO: Sobre Av. Rivadavia. Chalet parque 3000 m.c. Porch, living comedor, 3 dormitorios, baño, cocina, dep. de servicio. Cochera, casa caseros, galpón Parrilla, gran pileta de natación 9x20 mts. Pesos 5.200.000 y facilidades. También en alquiler nov. a marzo. VINELLI. Hip. Yrigoyen 710. 30-7881-6. v18

MORENO, dueño vende quinta 3000 m2. parque, chalet construcción óptima. 42-6510.

MUÑIZ, vendo chalet de categoría, amplia recepción, 3 dormitorios, 2 baños, teléfono, dependencias, 2500 metros de parque. 83-7572.

QUINTAS con y sin pileta, 150 y 550 metros edificados. 35-9893. v18

SAN LUIS. San Francisco, hermosa quinta californiana, agua corriente, luz eléctrica, 3500 m2., árboles frutales. Oportunidad, vende $ 2.500.000, facilidades a convenir. 41-1935. v16

SAN MIGUEL: Edificio señorial, seiscientos metros cubiertos. Colonial, 25 años. Parque añoso. Una hectárea. Gran capacidad. Apto instituciones, hosterías. Barato. Facilidades cinco años. Entrega inmediata. 76-3284, 49-7319. v23

SOBRE pavimento, buena residencia, parque, teléfono. 34-9796.

Propiedades
(Casas)
Sección A-1 Tarifa 1

BELGRANO

CONFORTABLE RESIDENCIA
S/CALLE ZAPIOLA

— Consta de gran recepción, 3 dormitorios, 2 baños y amplias dependencias.
— Reunidas en dos bien dispuestas plantas, sobre terraza a nivel de cuidado jardín.
— Todos los ambientes poseen calefacción a gas por radiadores. Teléfono. Garaje. Original parrilla-asador.
— Su precio total $ 18.000.000, con muy buenas facilidades.
— Visítela, llamando a

B. BLÜGERMANN
Córdoba 1525, 3º - 41-0826, 44-1691
v17

LLAURO
PETIT HOTEL
PALERMO CHICO
4 dormitorios, 3 baños, recepción, garaje y T. E.
AYACUCHO Y MELO
6 dormitorios, gran recepción, T. E., ascensor, calefacción, más local comercial 100 m2., con baño, T. E. y entrada independiente
ANCHORENA y ARENAL.
4 dormitorios, gran recepción, jardín andaluz
BILLINGHURST y JUNCAL
Extraordinaria recepción, garaje y T. E.

LLAURO
CASAS
GUATEMALA y SERRANO
Calle asfaltada y arbolada. 3 cuadras Santa Fe. T. E, 8 habitaciones. Cocina y baños americanos. Ideal pensión
LAVALLE y MEDRANO
Impecable. 7 habitaciones. T. E. Apto negocio. Taller profesional

LLAURO
TASACIONES SIN CARGO
42-2568|6834|5208|5955. 44-0975|9524
Guido 1539 esq. Parera
PAM-PAM Publicidad. 44-0159
v16

OLIVOS
RIOJA Y ROMA. Espléndida casa americana, nueva, id. p/médico, consta de: consult. 3 dorm., cocina gde., 2 baños, entr. coche, jdín., quincho, galpón, impecabl. $ 7.000.000 y facilidades.
CUENCA Y MARCONI: A 1|2 cdra. Quinta Presid., chalet antig., liv. y com., 2 dormit., dep. serv., teléf., gran jardín. Pesos 4.250.000 y facilidades.
MALAVER Y ESPAÑA: A 1 cd. estac. Cetrángolo, liv-com., 1 dorm., bño., coc., com. drio., jdín. Pesos 1.850.000 y facilid.
DISPONEMOS DE OTRAS PROPIEDADES EN LA ZONA
WALTER GULLNER
Av. Alvear 320, 1o. P. Martínez. 792-4789
Av. Maipú 1329, 4o. P. Vte. López, 797-3218-8702.
Av. Cabildo 1678, 1o. P. Belgrano, 73-3233
Suipacha 472, 9o. piso, Capital. 40-0209-0281-0247

MARTINEZ
EXCEPC. ubicac., a 4 cuadras estación. Gran calidad, living y com., amplias dep., 3 dorm. y 2 bños. en altos. Gje., teléfono, calef. central, ampl. jardín, pesos 25.000.000. Venta en común. Con MAM Propiedades.
792-3627
ALCACER MACKINLAY
PROPIEDADES
Av. Libertador 16.300, San Isidro
743-0270 - 743-1101
v17

PERMUTO
Dueño a dueño
Chalet en Salsipuedes, 35 Km. ciudad Córdoba. Liv., com., 6 dormit., 4 bños., 2 cocheras, hogar, dep. serv., teléf., ubicado sobre calle principal, en terreno 30x50 mts. valor 8.500.000, preparado para consultorio médico o instituto. Por depto. liv.-com., 3 dormit., 2 bños., dep. serv., cochera, teléf., piso alto, calle, antigüedad hasta 10 años, únicamente en B. NORTE, Cap. Fed. 44-2140 o Salsipuedes 19, Córdoba v17

PASO DEL REY
Confortable chalet
Parque de 4.100 m2. Añosa arboleda. Pileta de natación de 10 x 5, con filtro. Vestuario de huéspedes, electricidad de línea. Invernadero, parrilla, casa de caseros, garaje
GRANDES FACILIDADES
LINCOLN INMOBILIARIA
Marcelo T. de Alvear 684, 9º T. E. 32-3243|6478 v17

BELGRANO: Desoc.
CESPEDES 2658 AL 62 Y AMENABAR. 8,66 x 42,50 CON DEMOLIC. TOTAL 11.600.000. UN REGALO. HAY FACILIDADES.
70-5582, 701-1554 y 70-0869
v17

BELGRANO DESOCUPADO
TOTALMENTE. CABILDO 1745, ENTRE PAMPA Y JOSE HERNANDEZ. HAY 3 LOCALES. VENDO VALOR TERRENO. 10,50x49 METROS. 86-6200 v17

SAN ISIDRO
Chalet amplio, 4 dormitorios, cochera, parque. $ 20.000.000.
Torello Fluxa - 78-6179 v17

IDEAL P/MEDICO
Chalet en Munro; Borges 4786, media cuadra Av. Mitre 3300, 8 ambientes, 2 baños, jardín.
FACILIDADES

BARRIO NORTE
LARREA 1354 y 1360, ENTRE FRENCH Y JUNCAL, 17,32 x 55,40. OCUPADA. 51-0250 v16

A casa, chalet, petit hotel. Recepción 3|4 dormitorios con garaje, jardín, en zonas residenciales de Belgrano, Palermo, Barrio Norte. Sin gastos para el propietario. Necesitamos para satisfacer expresos pedidos; absoluta reserva y seriedad. DOMINGUEZ LEDESMA y Cía. Bienes Raíces. T. E. 76-2189. v18
A Godoy Cruz y Córdoba, 2 plantas, living-comedor, 2 dormitorios, dependencias servicio, garaje. Teléfono, casa categoría. Con facilid. LLAURO. 42-2568|5955|5208. v16
A media cuadra: estación Belgrano "R". Petit hotel, amplio jardín, apto cualquier destino. $ 25.000.000 y amplias facilidades. SACKMANN SALA. 47-6406. v.18
ACASSUSO: A 1 cuadra avenida Libertador. Extraordinario duplex. 3 dormitorios, living, comedor diario, 3 baños, cochera, dependencia servicio, amplio jardín. Vendo por viaje. URGENTE. $ 8.800.000, con facilidades. Acepto crédito Banco. Alem 123, San Isidro. 743-8516.
ACASSUSO: A 1 cuadra estación. Chalet, hall, living comedor, 3 dormitorios, baño, amplia cocina. Cochera, jardín, teléfono, dependencias de servicio. $ 4.500.000 y facilidades. VINELLI. H. Yrigoyen 710. T. E. 30-7881-6. v18
ACASSUSO, Libertador al río, hermoso chalet hall, amplio living y comedor, 3 dormitorios, 2 baños, dependencias, garaje, calefacción central, teléfono, jardín. MODULO, avenida Libertador 4004, La Lucila. 797-1129|1050.
ACASSUSO: Barrio Parque Echeverría, con frente también a Eduardo Costa. Muy agradable. Chalet sobre 350 mts2. de tierra. Total $ 12.500.000, con facilidades a dos años. PEREZ CENTENO, 34-9716/6936.
ACASSUSO: amplia residencia en ubicación de privilegio. Vende FIGUEROA Y ASOCIADOS. 34-3842, 33-6955. v18
ACASSUSO residencial, 3 dormitorios, lote 11x47, $ 14.000.000. 792-5785, 795-8850.
AGÜERO Y SANTA FE. Regio P. hotel, recepción amplia, altos, 4 dormitorios, 2 baños, 3 habitaciones, terraza y baño. Amplia dependencia servicio. Calefacción y detalles confort. 32-6640. Astoul Bonorino y Cía. v17
AVENIDA SANTA FE, Uriarte y Guatemala. Hermosa casa esquina. Categoría. Cinco ambientes, dependencias servicio, terraza, teléfono. Ideal profesional. $ 5.000.000 y facilidades. 773-0398, GALVAGNO. v18

BARRACAS, Azara al 400, 2 plantas en venta planta baja vende JUAN CARLOS CARUSO y Cía. Ruy Díaz de Guzmán 40. 27-6934.
BARRACAS casa 8,66x25,98 ocupada calle Arzobispo Espinosa 1147, contado 3.000.000 vende JUAN CARLOS CARUSO y Cía. 27-6934.
BARRIO NORTE, French 2600, petit hotel, apto club o instituto. ANTONIO MERLO. 41-3118, 44-9515. v18
BECCAR, chalet, 4 dormitorios, 2 baños, recepción, toilette, comedor diario, cocina, dependencia servicio, garaje, jardín, calefacción automática, teléfono; $ 6.000.000 y facilidades. MISCORIA, 795-8822.
BELGRANO residencial. Avenida de los Incas 3515 y Forest, regio chalet de 16 años, garaje, escritorio, recepción, 3 dormitorios, 2 baños de color, gran cocina, comedor diario, dependencia servicio, sala juegos para niños, jardín, teléfono y puerta de entrada directa al Club Belgrano, $ 12.250.000 y facilidades. 76-6837.
BELGRANO: Dueño vende a 20 metros Cabildo, Santos Dumont 2424|30, petit hotel confortable. Ideal profesional o vivienda. Todo en planta baja, living-comedor, escritorio, 3 dormitorios, laboratorio, dependencias de servicio, patio, terraza. Total $ 11.000.000, facilidades. Visitar 11 a 18 horas. v17
BELGRANO "C", 2 cuadras estación. ¡Increíble! 900 m2., 8 ambientes, parque. Ideal hotel, institutos, parrilla. $ 5.000.000 y facilidades 3 años. No llegue tarde. 46-0187/0025. v16
BELGRANO R, chalet inglés de jerarquía sobre Avenida Melián: pesos 18.000.000 con facilidades. OPPEL & DE FALCO. 76-5661 y 76-8130.
BELGRANO, regio petit hotel, recepción, office, cocina, garaje, patio, jardín, cuatro dormitorios, halls, baños, azotea, cercano avenida Libertador. 77-0292.
BELGRANO - CASA
Desocupada y 7 habitaciones 8,66x34, vendo por valor terreno $ 3.000.000 y facilidades. Obligado 3049. Visítese. 701-1554. v20
BELGRANO (Barrio River), casa moderna, 2 dormitorios, living-comedor, teléfono, terraza, dependencias servicio. Precio total pesos 6.500.000, c|facilidades. 41-0229. v17
BELGRANO R: categoría, 4 dormitorios, garaje, teléfono, calefacción. 54-5794.
BELGRANO, Barrancas, Petit hotel de gran categoría: 10,50 x 44. 78-6181. v.17
CABALLITO
Vivienda y local, 2 cuadras José M. Moreno, Alberdi, esquina, garaje, living y comedor, 2 dormitorios, dependencias servicio o tercer dormitorio, gran cocina, 2 baños, patio, terraza, teléfono, Apto 2 familias o profesional, local 150 m2., apto cualquier destino. Total $ 14.500.000, facilidades. En block o separado, D'ELIA. 90-9688. v18
CABILDO 2629
Desocupado, 175 metros, amplias facilidades. 701-1554. v22
CARRANZA-COSTA RICA, ocupada 8x18. $ 2.600.000. 85-1442. v17
CASA Colonial, en pleno San Telmo, desocupada. Vende Administración SAN TELMO. Chacabuco 1054. T. E. 34-3104. v18
CASTELAR, extraordinario chalet, hall, comedor, dormitorio, baño, cocina, 4 cuadras estación, total "Dos millones seiscientos". "Febles" Tel. 639-4227. Bartolomé Mitre 2470. v19
CASTELAR, chalet, amplia recepción, 3 dormitorios, comedor diario, 2 baños, garaje, supergás, total "Cinco millones ochocientos". "Febles". 629-4227, Bartolomé Mitre 2470. v19
CASTELAR, casa con local al frente, comedor, 2 dormitorios, entrada coches. Total: "dos millones seiscientos". FEBLES. 629-4227. v19
COLEGIALES, Conesa esquina Teodoro García. Hall, living y comedor, escritorio, tres dormitorios, patio, dependencias servicio, teléfono. Impecable. $ 8.000.000, con facilidades. HEINEN-DE LA TORRE. 73-2392, 76-7983, 73-6695. v16
CRAMER - FEDERICO LACROZE 20 habitaciones. $ 6.000.000 y facilidades. 85-1442. v17
DON TORCUATO: Residencial chalet, categoría, a estrenar, 300 m2. Total $ 12.000.000; posesión pesos 3.000.000, saldo 4 años. 34-5373 y 34-2438. v16
DUEÑO vende a particular, sobre avenida, espléndida casa, 8,66x39, 93-6490.
FLORES, Aranguren-Bolivia, ideal pensión, jardín de infantes, etcétera, 9 ambientes, terreno 8,66x32, $ 9.000.000, facilidades. D'ELIA. 90-9688. v20
FLORIDA: 1 cuadra estación, 500 m. c. terreno. Chalet en 2 plantas: porch, living-comedor, 2 dormitorios, cocina, comedor diario, garaje, jardín. Altos: living comedor, 3 dormitorios, cocina, baño, patio, teléfono en ambas plantas, $ 5.250.000 y facilidades. VINELLI, H. Yrigoyen 710; 30-7881-6. v.18
HONDURAS-CORONEL DIAZ, 8,66 por 16. Ocupada. $ 4.500.000. Teléfono 85-1442. v17
HURLINGHAM, chalet 1 cuadra estación, 5 ambientes grandes, teléfono, dependencias, 655-1933. v19
HURLINGHAM, chalet 5 cuadras estación, 4 ambientes, teléfono, facilidades. 655-1933. v19
HURLINGHAM, extraordinario chalet, 3 cuadras estación, 5 ambientes, cochera, teléfono, facilidades. 655-1933. v19
JORGE NEWBERY al 2800, casa moderna, 2 plantas, garaje, jardín. 48-5206. v20
LA LUCILA, hermoso chalet americano, excelente construcción 1967, gran jardín 510 m2. libres, todo planta baja, recepción en "L" con hogar, tres dormitorios, dos baños, hermosa cocina, dependencias, garaje doble, teléfono, calefacción central automática, gas. Terreno 17,50 por 44. $ 26.000.000, con facilidades. HEINEN-DE LA TORRE. Teléfonos 73-2392/6695, 76-7983. v16

Mar del Plata

Propiedad horizontal
VENTA

"BROWN PALACE"
ALTE. BROWN 1925
Departamentos 1 - 2 - 3 ambtes. Precio fijo. Zona Plaza Colón.
DOS AMBIENTES
80 cuotas .... $ 26.000
A convenir .... " 260.000
Posesión 30|11|70 ... " 260.000
VENTA Y PROMOCION
NANNINI-BARRERA
Colón 1934 Mar del Plata
MAIPU 216, 2º p.
40-7270 Bs. Aires v21

$ 500.000
POSESION
Departamentos 2 ambientes, cocina y baño completos. Zona céntrica. A estrenar, plan de facilidades a 6 años. 47-8180 y 47-3700 v16

$ 50.000
AL BOLETO
Falucho y Buenos Aires, dos ambientes a la calle, con balcón. Cocina y baño completos. Zona Tribunales, 47-8180, 47-3700. v16

DEPARTAMENTO 1 ambiente, amueblado, cocina, baño completos, $ 600.000 y facilidades. 44-4039.
DEPARTAMENTO 2 ambientes, escriturados. $ 1.000.000 y facilidades. 44-4039.
DEPARTAMENTO vendo: 1 ambiente externo. 791-4333.
DOS amplios ambientes contrafrente, luminoso. Colón 2369, 80-4488.
DUEÑO, departamento externo, 2 ambientes, 1 cuadra del mar, escriturado. Garaje en el edificio. Teléfono: 31-9376. v17
ENTRE RIOS 1789, 5º "E", balcón sobre Rivadavia, 2 ambientes, totalmente amueblados, 2 baños, cochera, teléfono, $ 1.500.000 y facilidades. Total, $ 3.800.000. Llaves e informes, en portería. PERETTI LABARONNE. Tl. 44-2289, 9.30|15.30, Capital Federal. v.17
OPORTUNIDAD: Departamento edificio Horizonte, un ambiente 9x4, baño, cocina completa, amueblado, heladera, todo estrenar, teléfono, servicio mucama, salones comunes, muy en prec. 83-4023, 84-8196. v17
VENDO o Alquilo hermoso departamento todo a calle, vista mar, dos amplios dormitorios, living, dependencias servicio, patio techado, teléfono, cocina, muebles. Güemes Nº 2151, 3º "17" Mar del Plata. Bs. Aires: 48-0087. v17

Propiedades
COMPRA
CHALET, living y comedor, 3 dormitorios, 2 baños, dependencias servicio, jardín, cochera. Todo planta baja. T. E. 84-9742. v.16

Oficinas y locales
VENTA
MAR DEL PLATA
EXCEPCIONAL
ESQUINA CENTRICA
Próxima avenidas, 450 m2. terreno, 750 m2. cubiertos. Local amplio. Vivienda. Subsuelo. Adecuado Banco o comercio.
$ 25.000.000 y facilidades. Sin intermediarios. — Tratar: J. M. Calle Bolívar 2817. T.E. 2-0338

Alquileres
PEDIDOS
DEPARTAMENTO en alquiler, necesitamos con urgencia. Garantía desocupación. Mendizábal y Covelli SRL. 46-4308|7972. v.18
MAR DEL PLATA, Miramar, Montevideo, playas del Uruguay, busco en alquiler departamento, chalet, habitaciones en casa de familia para la próxima temporada. CESAR MAYOL. Avenida de Los Incas 4273, Buenos Aires. Teléfonos 51-6344, 51-0344. v.17
SE OFRECE
AVENIDA LURO, 2 cuadras Casino, al frente, 3 ambientes. Temporada, mes. 37-6655. v.17
COSTAGLIOLA INMOBILIARIA. Corrientes 1665. 4-6362. Departamentos y chalets en alquiler por temporada, mes o quincenas, desde $ 12.000. Escribanos o visítenos. v16
CHALET, frente playa, garaje, noviembre, $ 20.000; diciembre, pesos 40.000; febrero, $ 65.000. 80-4889.
FRENTE Nogaró, 3 ambientes, balcón terraza, vista mar, calle, temporada, $ 289.900. T. E.: 91-4191.
MAR DEL PLATA, INMOBILIARIA PLAYAMAR. Alquileres, ventas, tasaciones de lotes y chalets en Punta Mogotes y colinas Peralta Ramos. No venda mal. Consúltenos. Avda. Martínez de Hoz 2151. T. E. 8-4138. v17
PLAYA INGLESES, dos ambientes. Vista al mar. 42-5794.

Compra - venta casas
VENTA
MAR DEL PLATA, Barrio Constitución, ocasión única, casa 2 dormitorios, departamento anexo. Total, $ 1.500.000, 797-2934. v16

La ciencia en pocos trazos

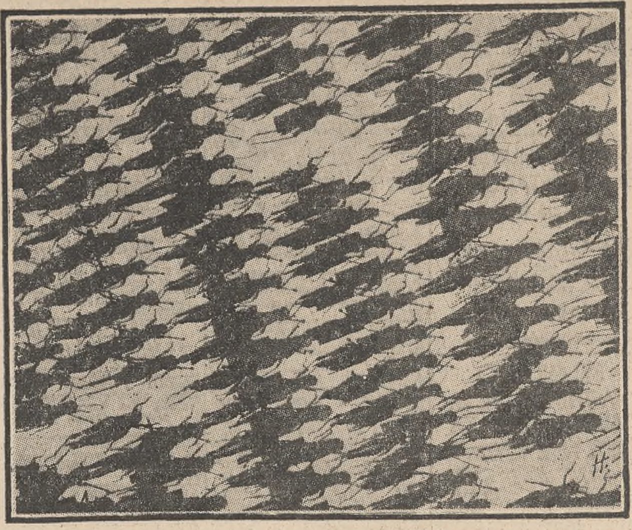

¿Psicoanalizar insectos?

Al hablar del mimetismo animal, Roger Caillois se muestra fascinado ante esa propiedad que poseen algunos animales y plantas de asemejarse, principalmente en el color, a los seres u objetos inanimados entre los cuales viven. Pero al referirse a este fenómeno, Caillois va mucho más lejos. Señala que existe una particularidad en los animales —casi atávica— de confundirse con la tierra madre.

Según él, las rayas del tigre, por los efectos de la luz, los hace pasar desapercibidos en la jungla. Ciertas mariposas adoptan la forma de una avispa. Insectos voraces imitan los tintes de una flor y aun el balanceo de la brisa, para sorprender más fácilmente a sus víctimas. Ciertos peces confunden sus colores con el de las rocas de los lechos marinos.

Pero al parecer, toda esta utilería resulta inútil, ya que los insectos son alertados por el olor o el movimiento y sólo raramente se confunden por el aspecto del agresor.

Caillois, trata de explicar el fenómeno del mimetismo y llega a esbozar una teoría que hará frotar las manos a los psicoanalistas. En los animales inferiores ¿no se manifestarían acaso ciertos complejos, de tipo freudiano, que tal vez los incitaran a rechazar la evolución? El pez al convertirse en piedra, la mariposa al transformarse en hoja ¿no aspirarían acaso a retornar a una etapa anterior a la evolución?

De todos modos, nos parece un poco traído de los pelos el análisis de Caillois, en el sentido de que el mimetismo sería una forma de "volver a las fuentes", pero abre una perspectiva alentadora a los veterinarios que deseen practicar psicoanálisis con los insectos.

Dr. J. B.

LA LUCILA Residencial. Living-comedor, 2 dormitorios, cocina, dependencia servicio, garaje, teléfono. $ 5.500.000, con facilidades ADMINISTRACION PARANA, Santa Fe 2724, Martínez.
LA LUCILA. Chalet. Amadeo 240, amplio jardín, pileta, teléfono. Pesos 8.000.000 y facilidades. Teléfono 32-2596. v17
LOMAS SAN ISIDRO, moderno chalet estrenar en 1 planta, living con chimenea y comedor, 3 dormitorios, todos con salida al jardín, baño y toilette con ducha, cocina espaciosa, comedor diario, habitación y baño servicio, lavadero, garaje y amplia galería cubierta, entrada de servicio individual, calefacción por losa radiante, música funcional Muzak, agradable jardín. $ 15.000.000, con facilidades, EZCURRA PROPIEDADES, Acassuso 246, San Isidro. T. E. 743-2623|1911|5655. v.17
LOMAS SAN ISIDRO, chalet a estrenar, amplio living con chimenea y comedor, 3 dormitorios con buenos placards, 4º dormitorio o habitación servicio, 2 baños, toilette, amplia cocina con office, buena circulación, lavadero cubierto, cochera, carpintería de primera calidad, 400 metros de parque, detalles de categoría, portero eléctrico. Pesos 13.500.000, con facilidades. EZCURRA PROPIEDADES, Acassuso 246, San Isidro. 743-2623|1911|5655. v.17
LOS POLVORINES. Dueño. Chalet, living-comedor, 2 dormitorios, jardín invierno, con/sin muebles, gran confort. 84-3714. v18
MARTINEZ: Magnífico duplex, 4 años antigüedad, amplio living-comedor, toilette, moderna cocina, garaje. Planta alta: 2 dormitorios, con buenos placards, moquette, boiserie, baño completo, aire acondicionado, teléfono. Superficie 140 m2. Total $ 7.500.000, con facilidades, EZCURRA Propiedades, Acassuso 246, San Isidro, 743-2623/1911/5655. v.17
MARTINEZ, chalet, 5 cuadras avenida, living-comedor, 2 dormitorios, cocina, comedor diario, lavadero, teléfono, entrada auto. Total pesos 5.000.000, con facilidades 1 y 2 años, R. A. GALIZIA, Paraná 1822, Olivos, 795-3380.
MARTINEZ, muy buena ubicación, chalet californiano, debajo 4 ambientes, dependencia servicio, 2 baños, garaje, teléfono, detalles categoría. $ 8.300.000 con facilidades. Avenida Maipú 4090, Olivos. T. E. 795-1619.
MARTINEZ: Casa 2 plantas, living-comedor, 3 dormitorios, dependencias, calefacción, teléfono, garaje. T. E. 41-7677. v21
MARTINEZ, chalet estrenar, living, 3 dormitorios, amplio jardín. Pesos 8.500.000, facilidades 2 años. PASSARO. 792-9647, Santa Fe 2294.
MARTINEZ, residencial, magnífico chalet 3 dormitorios, espléndidas comodidades. Posesión $ 7.500.000. YRIARTE. 792-0478.
MARTINEZ, chalet planta baja. Pasteur 1153, vendo. v18
MORON, casa tipo chalet, de categoría, recepción, 2 dormitorios, con placards, cocina, antecocina, teléfono, Total "Cinco millones". "Febles". 629-4227. v19
NICARAGUA 5523, 6 habitaciones, local, teléfono. $ 2.000.000 y facilidades. Hoy 14-18 horas. Teléfono 85-1442. v17
OLIVOS, sobre Libertador, 1 cuadra estación, magnífico chalet buena recepción, escritorio, 4 dormitorios, gran parque, pileta, quincho, teléfono, garaje. Total $ 12.500.000 a 2 años de plazo. Ver avenida Libertador General San Martín 2441. BELGA. 795-5841, 797-7531. v17
OLIVOS, chalet categoría, a estrenar, planta baja, dormitorio, living-comedor, comedor diario, garaje 2 coches. Planta alta: 2 dormitorios, balcón, galería, gran parque, parrilla, quincho, teléfono. WALTER GULLNER. 45-8814, de 9-13 horas.
OLIVOS, parte residencial, chalet planta baja, gran recepción, 3 dormitorios, teléfono, buen parque. Total $ 9.000.000, facilidades 2 años. Ver Roma 930. BELGA. 795-5841, 797-7531. v17
OLIVOS. Residencial. Chalet antiguo, 4 dormitorios, amplia recepción, teléfono, parque, lote 22x33. Facilidades. GROSSO PROPIEDADES. 792-9929.
OLIVOS, chalet living comedor, 2 y 3 dormitorios, dependencias, entrada autos, teléfono, con facilidades. DEL BRUTTO. 791-4014.
OLIVOS, Ricardo Gutiérrez 2940, 10x30, sólido y elegante petit hotel, 5 ambientes, teléfono, cochera, parque, facilidades. 73-9674.
PALERMO: Serrano y Soler. Casa al frente, desocupada. Cinco ambientes, dependencias servicio, teléfono y tres departamentos ocupados. $ 7.500.000 y facilidades. 773-0398. GALVAGNO. v18
PETIT HOTEL para habitar inmejorable 4 dormitorios. 82-2853.
SAAVEDRA, casa antigua y terreno juntos, esquina 400 m2. pesos 2.800.000 y facilidades, dueño. Teléfono 37-7534. v17
SAN ISIDRO: Residencia sobre avenida Libertador, frente a Colegio Marín, 1500 m. c. de parque. Living room, comedor, amplia recepción, 4-5 dormitorios garaje 2 autos, gran atelier, cocina, office, dependencias de servicio. Teléfono. Diseño arquitecto Dubour. Pesos 12.000.000 y facilidades. VINELLI, H. Yrigoyen 710. 30-7881-6. v18
SAN ISIDRO, Barrio Parque. Lindísimo chalet nuevo, en una planta, buen jardín, parrilla. Hall, living, chimenea, toilette, baño, tres dormitorios, amplios placards, breakfast, cocina, lavadero, dependencias, garaje, teléfono. Impecable. Pesos 10.000.000 con facilidades. HEINEN - DE LA TORRE. 73-2392, 76-7983, 73-6695. v16
SAN ISIDRO, chalet en 1 planta, porch, living comedor, 2 dormitorios amplios con placards, baño, office, cocina, dependencia servicio, garaje, sótano, teléfono, jardín de 400 m2. Total $ 8.500.000, con facilidades. EZCURRA PROPIEDADES, Acassuso 246, San Isidro. 743-2623|5655|1911. v17
SAN ISIDRO: chalet 2 plantas, pileta natación, 1000 m2. de parque, living y comedor, 3 dormitorios, teléfono. Precio $ 17.500.000, facilidades. 41-4789, 41-5986. v17
SAN ISIDRO
Casa sobre 345 metros2 terreno, 2 dormitorios, $ 3.500.000 con facilidades. ALCACER MACKINLAY. 743-0270|1101. v17
TEMPERLEY, chalet moderno, 4 cuadras estación, living y comedor amplios, 3 dormitorios, baño, cocina, lavadero, cochera, parrilla, gran fondo, $ 5.500.000. 34-3813.
TIGRE, casas, islas. GARRIDO, Lavalle 1290.
VICENTE LOPEZ, suntuoso chalet sobre 750 metros terreno, en zona residencial, consta de: magnífica recepción, en dos cuerpos 2 dormitorios, comedor diario, pieza y baño de servicio, garaje, teléfono, jardín al frente y amplio parque rodeando la finca. Total 17.500.000 con facilidades. MODULO, avenida Libertador 4004, La Lucila. 797-1129|1050.
VICENTE LOPEZ, extraordinario chalet nuevo, recepción, 3 dormitorios, lujosísimos baños, amplia bohardilla, doble cochera, parque, pesos 26.000.000. 795-8902. v19
VILLA URQUIZA, fabuloso chalet, 2 plantas, 5 ambientes, dependencia servicio, garaje, jardín, fondo, amplias facilidades, vende: TORRES, Republiquetas 6390. 51-5142.

COMPRA

EZCURRA
Propiedades
SOLICITA EN VENTA
En zona residencial de Martínez a San Isidro. Chalet hasta 15 años de antig., c. las siguientes comodidades: Liv. y com., escrit., cuarto de juego, 2 dorm., baño y toil., coc., dep. serv., gje., teléf., jdín. Mínimo 300 m².
HASTA $ 9.500.000
Acassuso 246, San Isidro
743-2623|1911|5655 v17

COMPRO OCUPADA CAPITAL. CONTADO, TAMBIEN DESOCUPADA Y TERRENO AMPLIO. ACEPTO INTERMEDIARIO. PUEDE OFRECER TAMBIEN SU PROPIEDAD POR CORRESPONDENCIA O PERSONALMENTE A:
J. BELOZERCOVSKY S.A.
JURAMENTO 2151
78-7737 y 78-8057
(de 8 a 18 horas) v17

HEINEN-DE LA TORRE
Cám. Arg. Ag. Bienes Raíces
SOLICITAMOS
Casas, chalets importantes con jardín., BELGRANO, zona residencial; PALERMO CHICO o ZONA NORTE. Para pedidos concretos de nuestra clientela
TASACIONES SIN CARGO
CIUDAD DE LA PAZ Nº 1787
73-2392, 76-7983, 73-6695

COMUNICADO
Con motivo de la ampliación de la avenida 9 de Julio, Organización A. Messina INFORMA: que trasladó sus oficinas inmobiliarias de México 1077|81 a la calle: SALTA 332, tel. 37-9760 donde seguirá atendiendo con la distinción de siempre. v17

A compro urgente petit hotel Barrio Norte-Belgrano pago pesos 25.000.000 contado. 83-7911. v18
A dueño compro casa contado. Teléfono 72-2797. v31
BELGRANO
Particular compra casa o terreno. 51-5545 y 51-8445. v.18
Casas Antiguas Compro
Ocupadas - Desocupadas. 85-3218 v18
COMPAÑIA ALEMANA de Propiedades garantiza vender su chalet. 795-5148, 797-6826, 35-2599. 35-1065. v19
COMPRO QUINTA
Dispongo $ 20.000.000 en efectivo. Zona Oeste, Castelar, Ituzaingó. La Reja, con pileta y con casa mínimo 4 habitaciones. Tratar: Paraná 583, 3º. B.
COMPRO urgente Vicente López a San Isidro; 3 dormitorios, pileta, jardín, teléfono, hasta $ 30.000.000. SACKMANN SALA. 47-6406. v17
COMPRO casa con rejas tipo colonial. San Telmo. 32-8312.
CONTESTAMOS en el acto, sin compromiso, compra al contado, de importante Empresa Alemana, por nuestro intermedio, varios chalets o residencias de categoría, bien ubicados, en Capital, radio Norte o en provincia, Vicente López a Beccar. Absoluta seriedad y reserva. T. E. 772-4529, 772-5109, 771-5854. v18
DEMOLICIONES compro, casas, galpones, etcétera. 83-3903. v.16
FAMILIA norteamericana busca comprar chalet zona Olivos - Beccar. Intermediarios abstenerse. Teléfono 797-7088. v24
INVERSIONISTA compra a dueño, sin intermediarios, casa ocupada o desocupada en Capital Federal. T.E. 49-4410 y 45-9521. v31
NECESITAMOS propiedades para satisfacer pedidos. Urgente. T. E. 68-2994. v19
OCUPADA, desocupada, compro casa, directamente. 88-0859. v.17
TIGRE, isla, casa, compro contado. 392-1084. v19

Arrendamientos y Campos
Sección A-2 Tarifa 1

COMPRA
ARRIENDA o compra campo, importante sociedad anónima. 392-8628
COMPRO FRACCION
A dueño directo, apto loteo. 85-2980 v.18

VENTA
Estancias de Invernada
LA CARLOTA: 2700 Hs. Agua buena, 6 surgentes, 25 potreros, alambr. buenos, buenas mejoras, casco, todo impecable. $ 60.000 la Há.
VILLA MARIA: 1500 Hs. próx. ruta asfalto. Tierras excelentes, agua buena abund., 6 mts, 30 potreros, población import., casco, galpones. $ 100.000 la Há.
RIO CUARTO: estancia formada 5200 Hs. Venta a tranquera cerrada, con 4000 A. Angus, 5 tract. Import. maquinarias, población import., casco, 35 potreros. Muy buenos alambr. Precio: $ 350 millones.
INMOBILIARIA
MIGUEL E. THOMAS
RIVERA INDARTE 330
Teléfono 98214 . Córdoba v16

ESTANZUELA
Los Cardales, 40 Hás. de tierra excepcional. Casa de campo, molino, tanque australiano, manga, corral, brete, 5 potreros, 10 Hás. de pradera artificial. Grandes facilidad. Vende dueño a interesado directo
40-1449 40-0712 v.17

A 65 hectáreas cerca Capital. Aptas para fraccionamiento, criaderos, tambos, descanso, hacienda, pesos 15.000.000. Acepto propiedad en Capital como pago, total o parcial. 41-3219.
BRANDSEN: Campo con mejoras, próximo ruta 210, vendo. 35-0753, 13-19 horas.
CORDOBA, Departamento Río I, 2525 hectáreas, 11 potreros, baño, manga, agricultura, ganadería, monte. 45-6729. v16
CRUZ DEL EJE (Córdoba 3.000 Hás.), parte bajo riego, cruzado por ríos permanentes. Buenas mejoras; Agricultura, ganadería. Oportunidad. SAN LUIS, 1500 hectáreas (en la mejor zona) inmejorables, campo de calidad. Recomendable. Tratar: Martiradonna, Caseros 222. Tel. 31829, Córdoba. v16
ISLA 1184 hectáreas, frente a San Pedro, llamar 8-12 horas. 32-7632, 31-8866. v17
LA PAZ: establecimiento formado, sobre pavimento. PATAGONIA. Teléfono 34-9790.
MENDIZABAL Y COVELLI S. R. L.
DEPARTAMENTO RURAL
CORDOBA - Rayo Cortado 1.200 Hás., campo totalmente llano div., 5 potr., 2 repres. y bomba semisurgente. Vivienda princ. y de peones. Muy en precio. Diagonal Norte 637, 8º piso. 46-4308|7972. Venta en común con ROSSI Y CIA.
MONTE, 40 hectáreas, extraordinario campo. Buenas mejoras. 80 mts, ruta. Precio total $ 9 millones. Informes. Casilla Correo 92, Suc. 3 Bs. As. v22
SAN LUIS: Estancia formada. Sobre ruta. 4600 hectáreas. Explotación mixta. $ 90.000.000. LIVINGSTON, Vicente López 1742. 42-7409. v22
SANTA FE, 2000 hectáreas, agrícola-ganaderas, formadas Lértora, Sarmiento 412.
SOBRE RUTA, 50 km. Capital, 20 hectáreas, para tambo, fin de semana, etc. Excelente tierra y mejoras. Total 12 millones. Informes. C|Correo 92, Suc. 3, Bs. As. v22

Terrenos
Sección A-3 Tarifa 1

VENTA

PASCUAL & LANZA

Copérnico esq. G. Obes	37x16	Ayacucho y Peña	18x34
Callao y Las Heras	10x44	Córdoba y Pueyrredón	33x60
Sta. Fe y Pueyrredón	12x39	Libertad y Santa Fe	11x46
Juncal y Ayacucho	14x52	Esmeralda y Santa Fe	14x60
Av. Quintana 61 y Parera	18x58	Posadas y Montevideo	13x60
Beruti 3139 y Billing.	18x40	C. Díaz y Las Heras	28x53
Charcas esq. J. Alvarez	22x16	Lafinur y J. F. Seguí	16x11
J. Alvarez 2385 y Güemes	11x39	C. Díaz y Mansilla	14x27
Agüero esq. Gutiérrez	14x19	Juncal y Agüero	20x38
Acevedo 2364 y Güemes	18x39	Agüero 1918 y Juncal	11x13
Acevedo 2356 y Güemes	26x39	Av. Los Incas y Freire	22x16
Acevedo 2350 y Güemes	35x39	T. García 2284 y 3 Febr.	10x13
Arenales y Ayacucho	7x30	Melo y Callao	9x52
Azcuénaga 1769 y L. Heras	9x24	Guido y Rod. Peña	9x25
Salguero y Santa Fe	9x25	Aráoz y Santa Fe	9x25
Pueyrredón y Viamonte	9x29	Billinghurst y Juncal	9x40
Laprida y Santa Fe	7x29	Honduras y C. Díaz	8x15
Arenales y Larrea	9x31	V. López y Ayacucho	9x57
Austria y Las Heras	8x24	Melo y Laprida	8x34
Peña 2760 y Agüero	9x13	Serrano 1783 y C. Rica	8x23
Pampa 1420 y Libert.	9x38	C. Calvo 2071 y E. Ríos	9x34

PASCUAL & LANZA
ARENALES 1836 T.E.: 42-1420|1327 v17

LLAURO
TERRENOS

Las Heras y Vidt	7x23
Uruguay y Corrientes	7x25
Arenales y Talcahuano	8x31
Azcuénaga y S. Fe	8x60
Billinghurst y Beruti	9x25
Anchorena y Arenales	9x26
Ayacucho y Melo	9x26
J. Tedín y Sevilla	9x27
French y Agüero	9x34
Melo y Uriburu	9x38
Bustamante y French	9x40
Libertador y C. Arenal	9x43
Saráchaga y Carrasco	9x60
Montevideo y Charcas	9x60
Billinghurst y L. Heras	10x17
Malabia y Gutiérrez	10x17
Matienzo y Migueletes	10x20
Córdoba y Talcahuano	10x30
Guatemala y Serrano	10x35
Maure y 11 de Septiembre	10x41
Austria y Peña	13x13
Cavia y Castex	13x30
Arcos y Echeverría	14x17
Lima y Alsina	14x35
Basavilbaso y Juncal	14x40
Charcas y Esmeralda	14x43
French y Bustamante	15x23
Talcahuano y Córdoba	15x32
Arenales y Laprida	15x44
Belgrano y Perú	15x53
México y Ceballos	15x36
Alsina y E. Ríos	15x56
Belgrano y Entre Ríos	16x50
Gurruchaga y Charcas	16x53
Juncal y Uruguay	17x21
Conde y Echeverría	17x23
Cabildo y Aguilar	17x24
Juncal y Laprida	18x60
Arribeños y Juramento	19x35
Agüero y Gutiérrez	20x14
Avenida Santa Fe	20x50
Laprida y Charcas	23x10
Esmeralda y Córdoba	24x55
Corrientes y Callao	25x30

LLAURO
TASACIONES SIN CARGO
42-2568|6834|5208|5955 - 44-0975|9524
Guido 1539 esq. Parera
PAM-PAM Publicidad - 44-0159 v16

BELGRANO "R"
ESQUINA
(490 m2.), 49 mts. de frente. Ideal torre 19 pisos (7500 mts. cub.), 3 líneas telefónicas. Valiosa demolición. Precio total: $ 30.000.000, con facilidades. Mendoza 3095 esq. Zapiola
ADECA
32-3230, 31-9929-3688-9314
M. T. Alvear 684 (Pza. S. Martín) v17

ACHAVAL
y Cía. Callao 1623, 1º
44-0160-1370-1000-3590-8941

Arenales y Libertad	8x24
C. Pellegrini y Sta. Fe	8x60
Arenales y Anchorena	9x14
Canning y Cerviño	9x17
Cerviño y Canning	9x35
Juncal y Pueyrredón	9x23
F. Alcorta 3000	9x24
French y C. Díaz	9x28
Córdoba y Callao	9x43
Callao y Melo	9x13
R. Peña y Guido	9x25
R. Peña y Juncal	9x45
Gelly y F. Alcorta	9x25
S/Galileo	9x35
Callao y Guido	10x35
L. Heras y Ugarteche	10x27
F. Lacroze y L. M. Campos	10x15
Pza. Vte. López	10x50
C. Díaz y Libertador	11x54
Callao y Quintana	11x30
Agüero y Santa Fe	13x9
Libertad y Santa Fe	13x46
Castex y Cavia	14x30
S/Av. de Mayo	14x47
S/Bmé. Mitre	14x58
Quintana 400	16x40
Arribeños 1684	18x43
Arribeños y J. Hernández	36x43

ESQUINA

S/Santa Fe	180.— m2.
Pozos esq. Alsina	243,20 m2.
Lavalle esq. A. Fig.	172.— m2.
Uruguay esq. Juncal	187,85 m2.
Tagle y Vte. López	9x19

v16

VIDT Y LIBERTADOR
Excepcional terreno. 36 mts. fte. por 20 mts. de fondo. Orientado al Este. A $ 130.000 el m2. Con facilidades.
Vende: WASHINGTON GUZMAN y CIA.
RODRIGUEZ PEÑA 522
46-2456 — 45-9257 v16

BELGRANO

CUBA 2100, esquina	15x31
HERNANDEZ-CUBA	10x35
3 de FEBRERO-PAMPA	11x42
ZAPIOLA-OLAZABAL	17,32x22
JURAM.-ESTOMBA	15,58x43
HERNANDEZ-EL CANO	8,66x38
TRONADOR-PAMPA	8x39
CRAMER-SUCRE	15,60x27
MOLDES-JURAMENTO	

3 Lotes 15x43 (unificables)
HEINEN-DE LA TORRE
Cám. Arg. Ag. Bienes Raíces
CIUDAD DE LA PAZ 1787
73-2392 — 76-7983 — 73-6695 v16

ARENALES 2836
TERRENO en VENTA
14,50 x 46 m.
○ Se recibe como parte de pago m2. cubiertos terminados.
○ Facilidades a 1 y 2 años.
LLAURO
TASACIONES SIN CARGO
42-2568 42-5955
Pam-Pam Publicidad 44-0159 v17

BARRIO NORTE
Terrenos con demolición. Ubicación de privilegio
Avda. Pueyrredón entre French y Peña
Viamonte entre Florida y Esmeralda
Carlos Pellegrini entre Juncal y Arenales
Más detalles personalmente en nuestras oficinas
ANDES Inmob. S.A.
Carlos Calvo 3639 97-6631 v.17

BELGRANO
A 1 cuadra estación. Ideal horizontal, 13x54 mts. Montañeses casi Juramento. Desocupado. $ 27.000 m2., con amplias fac.
BULLRICH
42-1484 — 41-1041 v17

ESQUINA UNICA
Copérnico y Gelly y Obes
FRENTE A 3 CALLES
600 m2. Con 66 mts. frente
PASCUAL & LANZA
ARENALES 1836
42-1420|1327 v17

PANAMERICANA
De Martínez a Garín, fracciones ideales para construir Barrios o Industrias. Informes y Planos
Alem 123, San Isidro
743-8516 v17

ESQ. CANNING y LIBERTADOR
A 1 cuad. 300 mts. Desocupado. Vendo.
37-5357 y 38-2178 v16

EXCELENTE UBICACION Y MEDIDAS
VIRREY MELO 3040
a metros de CORONEL DIAZ y LAS HERAS
9,05 x 39,30 m.
$ 12.000.000 y facilidades
Agüero 228 — T. E. 87-3584
10 a 12 hs. y 16 a 19 hs v18

ARRIBEÑOS 1684
18,15 x 42
Superficie 771 m2. Total pesos 43.000.000 con facilidad.
ACHAVAL Y CIA.
44-8941|0160|1000|1370|3590 v17

FLORES: CENTRO COMERCIAL
SOBRE RIVADAVIA VENDO EDIFICIO DESOCUPADO
37-5357 y 38-2178 v16

LARREA y SARMIENTO
20x50 mts. Baldío Vendo
37-5357 y 38-2178 v16

C. PELLEGRINI y SANTA FE
VENDO DESOCUPADO 500 MTS.
37-5357 y 38-2178

BARRIO NORTE
A 3 cuadras Santa Fe y 3 de Las Heras, $ 49.500 el metro con facilidades.
T. E. 54-5053 v17

ATENCION
Sobre Av. Canning
8,66x30,50 mts.
CATVIN
T. E. 41-8229 v16

BELGRANO
sobre las BARRANCAS, 15x30 metros con demolición
51-8901 v17

BOTANICO
SANTA FE-SUBTE
GURRUCHAGA 2357
8,66x28,50, Sup. 246 m.c.
A. E. CASSANO e Hijo S.C.A.
Tucumán 1438 40-7037 v17

BELGRANO: BALDIO
TOTAL 8.200.000. A 1 CDRA. CABILDO-OBLIGADO 2733 y CONGRESO. 8,55x43,60 MTS.
70-5582 v16

Barrio Norte
Billinghurst y Las Heras
8,66 x 59 mts. Con fac.
45-1710 y 45-2636 v18

CHILE y TACUARI
con 14,50 metros de frente. SUPERFICIE TOTAL 750 m2. A $ 30.000 EL M2.
T. E. 34-3222 v.17

CABALLITO
Lote chico vendo, Guayaquil 896, esquina Centenera, a 1 cuadra subte Primera Junta. GRAZIANO, Rosario 890. 99-8664. v16

S/LIBERTADOR 4600
TERRENO 8,66x25,18
con facilidades a 1 y 2 años.
BOTET - 40-8003 - 45-7704 v18

Av. BELGRANO y POZOS
15,50 x 51. Sup.: 800 m2.
A. E. CASSANO E HIJOS S.C.A.
Tucumán 1438 40-7031|2|3 v17

JUNCAL y CANNING
12,50 x 27
A. E. CASSANO E HIJOS S.C.A.
Tucumán 1438 40-7031|2|3 v17

BELGRANO: 9,12x36
MENDOZA 2654 Y CABILDO.
FAC. A CONVENIR. 51-0250

GUARAGLIA
Honduras 4240 y Gascón, terreno 26 mts. frente. Total 592 m2. Facilidades
34-3813

GÜEMES y SALGUERO
10 x 48
Superf. 514 m2. $ 38.500.000, 1|2 ctdo. 1|2 1 año. Propiet. direct. GÜEMES 3756, de 14 a 18 horas. v16

Córdoba y Uruguay
10x28
A. E. CASSANO E HIJO S. C. A.
Tucumán 1438 40-7031 v.17

CABALLITO: ESQUINA 23 MTS. FRENTE PARRAL. 8,66 FRENTE NEUQUEN. UNICA OPORTUNIDAD. FACILID. 51-0250

VICENTE LOPEZ
Extraordinario terreno a una cuadra estación, 24 por 38 mts. $ 13.000.000, con facilidades. 46-0047 - 45-3707 v17

PERU y BELGRANO
14 x 54 — Sup. 756 m.c.
A. E. CASSANO E HIJO S.C.A.
Tucumán 1438 - 40-7031|2|3 v17

A ATENCION CONSTRUCTORES: Colegiales 16,65 x 41, con demolición. Posesión $ 7.000.000. Total pesos 15.000.000. SOLARGENT. 392-2543.
A. BALLVE: 41-6401. Junín 1347|55. 12,05x51,96. Muy en precio. Magnífica vista. v17
A. BALLVE: 41-6401. Bartolomé Mitre 771-77. 9,20 x 58. v17
A BALLVE: 41-6401. Lavalle esquina Paraná, 175 m2. v17
A baldío 500 metros. Talcahuano y Juncal. Facilidades. 1 y 2 años. ABAD. 34-9868. v18
A Belgrano, esquina 450 metros, 1 cuadra Juramento, 2 de Cabildo. Facilidades 2 años. ABAD. T. E. 34-8176. v19
A Bustamante 1200, 8,66x45; total $ 11.000.000 con facilidades. FORBES PROPIEDADES. 83-4802 y 72-9880. v18
A CONSTITUCION
1 CUADRA PLAZA GARAY
8,66 x 15,50 — BALDIO
83-8861
A Lavalle y Callao. 7x60. KLAPPENBACH. 49-2967, 40-1304. v18
A PROPIETARIO TERRENO PREFERIBLE CENTRO-NORTE
Arquitecto busca como aporte para construir. Doy y pido referencias. 48-5031 v.17
A 3 cuadras Botánico y Subte, Gurruchaga-Paraguay: 8,66x38. Inmob. GRASSI. 42-8170, 42-5580. v18
ACEVEDO 2147 y Paraguay. 8,66 por 61 metros, con buena demolición. Administración Esquivel. Teléfonos 45-6429, 45-7460. v18
ANDRES LAMAS-Gaona, 10x22, pesos 4.500.000. 85-1442. v.17
ARAOZ Y CORDOBA, 7,80x23,40, $ 6.500.000. 85-1442. v17
ARENALES Y PUEYRREDON: 7,98 x21. Contado $ 17.000.000 vende: Errecalde Allende. 84-5488.
AREVALO - LUIS MARIA CAMPOS: 8,66 x 40, $ 1.500.000 posesión y escritura. 46-0187|0025. v18
AVENIDA CABILDO. $ 70.000 m2. Inmobiliaria GRASSI. T. E. 42-8170, 42-5580. v18
AVENIDA CALLAO - TUCUMAN, 295 metros. 71-3119. v17
AVENIDA CORDOBA - Talcahuano, lote ideal. Inmobiliaria GRASSI. Teléfono 42-8170, 42-5580. v18
AVENIDA DE LOS INCAS 4380-86 y Triunvirato. Excepcional lote 925 m2. con 19,70 de frente, facilidades. ORION Inmobiliaria. 78-2351. v18
AVENIDA ENTRE RIOS, por Chile 1880, 8,66x35, con demolición y teléfono. v23
AVENIDA FIGUEROA ALCORTA y TAGLE: 8,60 x 23 metros. Excepcional. PEREZ CENTENO. Teléfonos 34-9716-6936.
AVENIDA LA PLATA al 400, 8,66 por 52. $ 18.000.000. 85-1442. v17
AVENIDA LAS HERAS y Ugarteche. 14 x 70, total: $ 85.000.000, hay facilidades. Vende: Errecalde Allende. 84-5488.
AVENIDA LAS HERAS 3057, baldío, frente 10 metros, superficie 243 metros2., $ 13.000.000 y facilidades. 82-8000. v17
AVENIDA LAS HERAS y Tagle, 8,66 x 16, contado $ 25.000.000, vende Errecalde Allende. 84-5488.
AVENIDA LIBERTADOR 4991 10,30x43. $ 63.000.000, facilidades 50% vende: Errecalde Allende, teléfono 84-5488.
AVENIDA LIBERTADOR Y BULNES: 15,50x21. $ 85.000.000, hay facilidades vende: Errecalde Allende. 84-5488.
AV. LUIS Ma. CAMPOS y F. Lacroze. Ultimo disponible mirando al Norte. 9,84x24mts. OPORTUNIDAD. PEREZ CENTENO. Teléfonos 34-9716 y 6936.
AVENIDA RIVADAVIA 3500, 1 cuadra, por Don Bosco, casi Maza. 8,66x28,50. Desocupada, con demolición. Hay facilidades. COINSA. 48-0289. v18
AVENIDA RIVADAVIA AL 5500, 14x26, $ 30.000.000, con 50 % contado, resto un año. TOLOMEI Y CIA. 46-3995. v16
AVENIDA SANTA FE al 2900, 10 por 60. $ 70.000.000. Con 50 % contado, resto un año. TOLOMEI Y CIA. 46-3995. v16
AVENIDA 9 DE JULIO: Cochabamba y Tacuarí (9,20x61). PORDELANNE. 35-4372.
BACACAY - LOPE DE VEGA, 8,66 por 60, $ 6.000.000. 85-1442. v17
BALDIO 10x29
Frente Plaza Irlanda, Donato Alvarez 1902 esquina Magariños Cervantes, facilidades. 51-0250. v21
BALDIO. Agüero esquina Gutiérrez (270 metros). LIBERMAN E HIJO. Tel. 40-5079, 46-6910. v18
BALDIO. Austria y Santa Fe (8,66 por 38). LIBERMAN E HIJO. Teléfono 40-5079, 46-6910. v18
BALDIO. Agüero y Gutiérrez (8,66 por 30). LIBERMAN E HIJO. Teléfono 40-5079, 46-6910. v18
BALDIO. Junín y Santa Fe (7,60 por 58). Total $ 28.000.000. LIBERMAN E HIJO. 40-5079, 46-6910. v18
BALDIO. Esmeralda y Córdoba (8,30 por 35). LIBERMAN E HIJO. Teléfono 40-5079, 46-6910. v18
BALDIO. Tucumán y Montevideo (8x31). LIBERMAN E HIJO. Teléfono 40-5079, 46-6910. v18
BALDIO. Guatemala y Serrano (8,66 por 32). Total $ 8.500.000. LIBERMAN E HIJO. 40-5079, 46-6910. v18
BALDIO. Oro y Charcas (8,66x25). Total $ 7.000.000. LIBERMAN E HIJO. 40-5079, 46-6910. v18
BALDIO. Mansilla y Laprida (8,66 por 40). LIBERMAN E HIJO. Teléfono 40-5079. 46-6910. v18
BALDIO. Las Heras y J. E. Uriburu (8,66x58). LIBERMAN E HIJO. 40-5079, 46-6910. v18
BALDIO. Anchorena y Paraguay (8,66x40). LIBERMAN E HIJO. 40-5079, 46-6910. v18
BALDIOS: French-Uriburu, 7,50 por 17,50; Beruti-Austria, 12,70x20; Cabello esquina Pauņero, 12,60 x 14; Bustamante 2200, 7,80 x 34; Larrea-Peña, 8,66x46; Juncal 2400, 10 x 40; Amenábar - Juramento, 20 por 48; Nahuel Huapí - Cabildo, 10,50 x 13. MENDIONDO. 45-9362, 40-7714. v17

Terrenos

VENTA

BELGRANO, terreno a mts. Av. El Cano, inmejorable oportunidad 8,66 por 36, informes: DOMINGUEZ LEDESMA y Cía. Bienes Raíces. T.E. 76-2189. v18

BELGRANO: Conesa entre Mendoza y Olazábal, 15 metros de frente. Superficie aproximada 500 m2. Vende Compañía Argentina de Inmuebles S A. 392-6665-5950. v17

BELGRANO
J. HERNANDEZ 2654
8,66x38
A. E. CASSANO e HIJO S. C. A.
Tucumán 1438 40-7031 v17

BELGRANO. Virrey Arredondo 2641. Medidas extraordinarias. Facilidades 1 y 2 años. Intermediarios abstenerse. Informes: 52-0840/6155. v18

BELGRANO 8,66 x 38,80 = 336 metros|2. a $ 30.000 el metro. A 2 años de plazo. Cuba 2779. BELGA. 795-5841, 797-7531. v. 17

BELGRANO: Sobre Cabildo 526, 334 metros|2. Total $ 27.000.000. 2 años de plazo. BELGA. 795-5841, 797-7531. v17

BELGRANO, Tamborini y C. de La Paz (10x30). Total $ 5.800.000. LIBERMAN E HIJO. 40-5079 y 46-6910. v18

BELGRANO: Moldes 2121, 8,66 por 43 = 372 metros|2. $ 35.000 el metro. Interesantes facilidades. BELGA. 795-5841, 797-7531. v17

BELGRANO, B. Matienzo, 1 cuadra Cabildo (8,66x20). Total $ 6.000.000. LIBERMAN E HIJO. 40-5079 y 46-6910. v18

BELGRANO, Juramento 4002, esquina Tronador. Total $ 3.450.000, desocupada. 51-0250. v22

BELGRANO, 20x20, baldío, José Hernández y Cuba. T. E. 781-1370, 78-8604. v.16

BELGRANO, 8,66x44, $ 30.000 el metro, Jorge Newbery 2633, 2 cuadras Cabildo. 781-1370, 78-8604. v16

BELGRANO, Avda. Cabildo 1100 (8,66x46). LIBERMAN E HIJO. Teléfono 40-5079, 46-6910. v18

BELGRANO TERRENO
Moldes 2227 y Mendoza, 8,34x35. Ideal horizontal. 70-5582. v21

BELGRANO, J. Hernández y Cuba (9,70x34). LIBERMAN E HIJO. 40-5079, 46-6910. v18

BELGRANO Barrancas, esquina 106 metros cuadrados. 78-8604, 781-1370.

BOGOTA y Nazca, 8,66x30. Pesos 6.500.000. 85-1442. v.17

CABALLITO, avenida Rivadavia y Ambrosetti por Yerbal 357, lo más residencial en 10x27,50 metros. Total $ 21.500.000 con facilidades. TOSELLI FUENTES, Rosario 66. Teléfonos 90-7135, 6377, 7931.

CABALLITO
Sobre el parque. En 17,32x25 metros. Rosario y Beauchef. Ubicación de primera. Unica. Informes: TOSELLI FUENTES, Rosario 66. 90-7135|6377|7931.

CABALLITO
Sobre Hidalgo 70. A metros Avenida Rivadavia y subte José María Moreno. En 8,66x39 metros. Informes: TOSELLI FUENTES, Rosario 66. 90-7931|7135|6377.

CABALLITO: Unicos y baratos, Aranguren y Río de Janeiro (8,66 por 44). Parque Lezica, Neuquén y Morelos (8x52). PORDELANNE. 35-4370.

CABALLITO: Rosario 758. Sobre Primera Junta. Terreno 12x65. Inmejorable ubicación. Vende Nontala Hnos. 78-5282. v18

CABELLO y CNEL. DIAZ
8,25x41,32 m. Pesos 16.000.000 (aceptamos superficie cubierta).
46-6403 — 85-1442 v17

CABELLO 3967, pegado República La India, 8,66x26. Oportunidad. Tel. 45-9362, 40-7714. v17

CAPITAL, dos lotes, excelente ubicación. 45-9976.

CIUDAD DE LA PAZ 3700, 7,80x34. $ 5.200.000. 85-1442. v17

DARREGUEIRA 2209
Y PARAGUAY - 7,80x16
A. E. CASSANO e HIJO S. C. A.
Tucumán 1438 40-7031|2|3 v17

DIRECTORIO y Picheuta. 10.000.000 de pesos. 10x58. 85-1442. v.17

DON TORCUATO, 250 metros Panamericana, 2 lotes, 1300 metros cada uno. Facilidades 3 años. GROSSO PROPIEDADES. 792-9929.

ESQUINA
BELGRANO: L. M. CAMPOS 201
Superficie 270 m2. Oportunidad
37-2252-2248 v17

ESQUINA San Juan y Castro, desocupada, con demolición, superficie 300 m2. Hay facilidades. Coinsa. T. E. 48-0289. v22

ESQUINA, San Juan y Castro, desocupada, con demolición. Superficie 300 m2. Hay facilidades. COINSA. 48-0289. v16

ESQUINA, Avenida Hipólito Yrigoyen y Mármol. 10x17,40, con demolición, desocupada. Hay facilidades. Coinsa. 48-0289. v17

ESQUINA 500 m2., desocupada, avenida importante, ideal construir. Vende dueño. 86-0699.

EXTRAORDINARIA ubicación, esquina, frente andén estación San Isidro. 134 m2. Total: $ 5.800.000 con facilidades. Vende: M. A. Caraballo y Cía. 87-4202. v18

FRACC. 40.000 m2.
S/Ruta nacional Nº 7. Ideal industr., recreo, loteo, inversión. 41-7254

FRENCH 3070: 8,66x26 total pesos 12.500.000, hay facilidades, vende: Errecalde Allende, 84-5488.

FRENCH-CORONEL DIAZ, 8,66 por 27. Inmobiliaria GRASSI. 42-8170, 42-5580. v18

GAONA Y BOYACA, 8,66x41. Pesos 12.000.000. 85-1442. v17

GARAJISTAS 17x43 metros, Zona Once. 93-5668. v18

GARIN, 41.700 metros, $ 120 el metro, facilidades. GROSSO PROPIEDADES, Alvear 72, Martínez. 792-9929.

GODOY CRUZ 3239: 10x20, contado $ 20.000.000 vende: Errecalde Allende, 84-5488.

INGENIERO NOGUES, lotes con cerco y bomba de agua. 44-1311.

JOSE EVARISTO URIBURU 1390. "Oportunidad": 8,66x27 contado pesos 22.000.000 vende: Errecalde Allende, 84-5488.

JUNCAL y Billinghurst, 7,38. x 29, total: $ 16.000.000; hay facilidades Vende: Errecalde Allende. 84-5488.

JUNCAL 2471, con demolición, lote 240 m2. MARINI. 32-9677-9508.

LA LUCILA, muy bien ubicado. Próximo estación. Zona residencial, 280 m2., amplias facilidades. LLAURO, 42-2568|5955|5208. v16

LARREA Y JUNCAL: 17,32x60. Total $ 65.000.000 vende: Errecalde Allende, 84-5488.

¡LOTE UNICO! 17x17
Avenida Las Heras y Austria. Con demolición. Increíble. Total pesos 25.000.000 con facilidades. Pordelanne. Corrientes 980. 35-4370|72.

LOTES con cerco y bomba de agua. 44-1311. v16

MAGNIFICA fracción. Frente Avenida Márquez y (camino de Cintura km. 14½), a 1 km. ruta 8, superficie 3964 m2., arbolada. Vende Compañía Argentina de Inmuebles S. A. Viamonte 610, piso 1o. T. E. 392-6665-5950.

MALABIA y Soler, 8,66x60. Pesos 9.000.000. 85-1442. v.17

MARMOL Y VENEZUELA, 8,66 por 26. $ 7.000.000. 85-1442. v17

MARTINEZ, Remedios de Escalada 2300, próximo estación y avenida, 10,20x40, $ 2.500.000, saldo 3 años. Total $ 6.900.000. R. A. GALIZIA. 795-3380.

MAURE - LIBERTADOR: ¡Increíble! 10 x 12, $ 2.950.000 y facilidades. 46-0187 - 0025. v16

MELO - AUSTRIA: ¡Oportunidad! 7 x 17, $ 2.950.000 y facilidades. 46-0187 - 0025. v16

MORENO - RIOJA: hermoso lote 17 x 37, $ 8.000.000 y facilidades 3 años. 46-0187 - 0025. v16

NUÑEZ, Frente estación 8,66 por 43,30 = 374,98 metros|2. A 25.000 el metro a dos años de plazo. Manuela Pedraza 1878. 795-5841 y 797-7531. v17

ONCE: Cangallo - Uriburu. Terreno 6,70 x 42, con demolición, vende dueño barato, con facilidades. Teléfono 82-7232. v18

PALERMO, Gascón 1500, metros 320. 71-3119. v17

PANAMERICANA, zona Ford, sobre ruta, pavimento, estupenda fracción. 16.000 m2. Errege. 791-7054.

PARAGUAY - JULIAN ALVAREZ: Excepcional esquina, 18,50x14,15, $ 10.000.000 y facilidades 3 años. 46-0187 - 0025. v16

RAWSON 367 Díaz Vélez. Extraordinario lote, 8,66x43. Pesos 27.000 metro. Buenas facilidades. 40-5854, 84-8082. v16

SOLER Y CANNING, 9,50x30. Pesos 8.000.000 85-1442. v17

TAGLE 2554: 8,66x26 total pesos 27.000.000, hay facilidades vende: Errecalde Allende, 84-5488.

24 DE NOVIEMBRE 1281, 8,66 por 27. $ 5.800.000. 40-1207. v21

COMPRA

COMPRO URGENTE
Terreno hasta 200 metros. Próximo avenida o subte.
MUGICA ECHAGÜE
46-2484 — 46-3821 v16

A dueño directo compro terreno Barrio Norte o Palermo. CILSA. Florida 520, oficina 211, 2º piso. 392-7416. v16

A dueño compro esquina, contado. 72-2797. v31

A dueño compro urgente, lote arbolado, Lomas de San Isidro. 791-6483 v31

BUENA estación de servicio. Oportunidad. 392-8628.

COMPRO fracción o saldo de lote, Gran Buenos Aires. Acepto intermediario. 32-5661|63.

BELGRANO, Palermo, Zona Norte, solicitamos terrenos para edificación horizontal bien ubicados. Sin gastos para el propietario. Para satisfacer expresos pedidos, absoluta seriedad y reserva. DOMINGUEZ LEDESMA y Cía. Bienes Raíces. T.E. 76-2189. v18

CONTESTAMOS en el acto, sin compromiso, compra al contado de importante Empresa Constructora Alemana, por nuestro intermedio, de varios baldíos bien ubicados en Capital, radio Norte o en provincia, Vicente López a Beccar, para horizontal y chalet. Absoluta seriedad y reserva. 772-4529, 772-5109 y 771-5854. v18

CONSTRUCTORES compramos al dueño terreno, Norte, Caballito, Belgrano. 35-4372.

EMPRESA constructora compra terreno, Barrio Norte-Palermo-Sur-Belgrano. 42-8170, 42-5580. v16

FRACCION o quinta compro hasta 40 kilómetros Capital. 31-2458.

INVERSIONISTA contado! Compra terrenos y casas ocupadas o desocupadas. Contestación inmediata. Teléfono 46-0187|0025. v.16

Alquileres

Sección A-8 *Tarifa 1*

SE OFRECE

PZA. SAN MARTIN
Alquiler $ 120.000
Lujoso semipiso amueblado. Liv. y com. separados, 2 dorm., 2 baños, teléfono.

Av. SANTA FE 1256
Alquiler $ 130.000
Bonito semipiso amueblado. Alto, luminoso. Liv. y com. separados, 3 dorm., 2 baños, com. diario, dep. servicio, teléfono.

Av. SANTA FE 2171
Alquiler $ 65.000
Depto. al frente, c|balcón. Liv|com. en "L", 2 dorm., baño, toil., bño|serv., muy buena coc., lavadero, teléf., aire acond.

OLIVOS
Alquiler $ 130.000
Hermoso chalet, amplio jardín, liv. com., com diario, lavad., gje., calef. central, toil. Altos: 3 dorm., gran terraza.
791-5273 - FRA - 797-3269 v17

PENT HOUSE
Para Estudio u Oficina
SANTA FE 914, 10º
Unico en su género. En excelente edificio, con muy buena entrada. 150 mts. útiles compuestos de 5 grandes ambientes, con 2 terrazas, teléfono, serv. ctrles. Contrato largo. Alquiler $ 100.000. Visit.: 14-18 hs. Del 9o. al 10o. piso por escalera.
ADECA
32-3230, 31-9929-3688-9314

2 AMBIENTES
PEÑA y AYACUCHO
AMUEBLADO: liv. com. 4,50x4, dorm. 3,50x3,30, cocina, baño. MUCHA LUZ. $ 35.000 MENSUALES
3 DORMITORIOS
POSADAS y AYACUCHO
Liv. comed. 8x4,50, coc. ampl., baño y toil., lav. cubierto, dep. serv., heladera y serv. centrales, teléf. $ 85.000 MENSUAL.
ACHAVAL RODRIGUEZ
MARCELO T. DE ALVEAR 806
32-0043|3714, 31-7644|6639 v.17

SACKMANN SALA
47 - 6406
JUNCAL - BUSTAMANTE
Living comedor, balcón, terraza amplia, baño, cocina, estren. $ 45.000.
Sackmann Sala - 47-6406 v18

MALABIA
Y LIBERTADOR
3 DORM. C|GJE.
Liv. y com., 2 baños, coc.-office, dep. serv., teléf., externo. De categ. $ 90.000 mens.
ACHAVAL Y CIA.
44-3590/1370/0160/1000/8941

A BUSCO
PISO o
DEPARTAMENTO
Con vista a jardines o plaza. Recepción, 2 ó 3 dormitorios, 2 baños, dependencias de servicio, Cochera. Teléfono - Sin muebles, zona de Pampa a Pueyrredón.
772-0973
De 9 a 18 horas

BILLINGHURST
y LIBERTADOR
PISO EN TORRE
Liv. 10x5, com. 6x5, escrit. ó 4º dormit., 3 dorm. c|buenos plac., coc. y off., com. diario, lav., dep. serv., gje. 2 coches, teléf., $ 205.000 mensuales.
ACHAVAL Y CIA.
44-1370|0160|8941|3590|1000

BELGRANO
MAGNIFICA VISTA
BALCON TERRAZA
Soberbio y moderno depto., totalmente externo, compuesto de gr. recepción, comedor separado, puertas corredizas, 3 grandes dorm. 5x4, 2 baños, coc.-off., dep. serv., cochera y teléf. Alquiler $ 168.000, con o sin muebles.
SULLIVAN Y CIA.
40-7973 44-7550 v16

MARAVILLOSO
LIBTADOR. y SALGUERO
LIV.-COM., 2 DOR., 2 BAÑOS EXTRAORDINARIO Y LUMINOSO depto. Gran categ. A estrenar. A la calle, regio balcón, gdes. plac., coc. amplia, lav. cub. $ 50.000. 49-5051 y 46-3601 v16

QUINTANA 49
CON GARAJE
A estrenar. 9º piso, a la calle. Living-comed., 3 dormitor., 2 bños. completos, cocina y com. diario, depend. servicio, garaje individual y baulera. ALQUILA:
Washington Guzmán y Cía.
R. Peña 522. 46-2456, 45-9257 v16

AV. STA. FE 1200
3 DORMITORIOS
LIVING y COMEDOR
Separado, piso 11º a la calle, teléf., palier indiv., 2 baños, dep. serv., $ 110.000 contr. 2 añ.
CAVALIERI & CIA.
46-4961 v16

AV. ROSARIO
ESQ. DOBLAS
Frente Pque. Lezica, 5º piso, exter., 2 dor., 1.-c., 2 ascensores, bauleras, nuevo, de categoría.
$ 45.000 — 46-9023 v17

$ 85.000 Mensuales
PISO Av. CABILDO al 500
12º piso. Liv.-com. 10x4, c.| bcón. 16 mts., vista notable, 3 dorm., 2 baños, dep. serv., s.|muebles. MINDLIN INMOBILIARIA. 45-2758, 49-2372 v17

2 AMBIENTES
Azcuénaga y Las Heras
Liv. com. 6,50x4 c/moquet., dor. 3,50x3,50, coc. c|heladera, bño. $ 32.000 MENSUALES
ACHAVAL RODRIGUEZ
Charcas 806 31-6639/7644 v.17

BELGRANO
AMENABAR 1922
Depto. a estrenar, 2 amb., de lujo. $ 30.000
NO SE COBRA COMISION

BARRIO NORTE
MONTEVIDEO 1951, 6o. A
2 amb., a estr., depto. externo, liv. comed., 1 dorm., bño., coc. complt., serv. centr., gran cat. v16

IDEAL PERSONA SOLA
PISO 13º
G|bcón. tza., s|Av. Libertador
G|recep., 1 dorm., hab. y bño., serv. amob., moderno. Tot. equipado, teléf., U$S. 300. 71-8026. v16

Arenales y Callao
Piso 400 m2. Pta. bja., hall 6x4. Gran recepción y 6 ambientes. Patio 60 m2., teléfono, 2 baños. Dep. serv. Inf. Adm. ALVEAR. 37-6281 v16

ALQUILER $ 36.000
JUNCAL - ANCHORENA
Edif. 2 años, s/muebl. TODO CALLE. Liv.-comed., 2 dorm., muchos placards
ARAGON - T. E. 80-3625/6924 v.16

ARENALES 900
Alto, externo, nuevo, living, 2 dorm., depcias., teléf. $ 65.000.
LOWENTHAL
80-3733 v17

ECUADOR y AV. S. FE
2 AMB. CATEG. BALCON
Amp. coc., baulera individ., amuebl. y equipado, RAYLE S. A., Carlos Pellegrini 739, 4º
392-2777|7273|4380 v17

A A A Posadas y Ayacucho, 2 ambientes, gran categoría, muebles muy finos, baño completo, cocina amplia, piso alto, externo. GIRAUDI - ASTESIANO. T. E. 41-0536, 41-4738. v16

A A A Posadas y Callao, piso alto, externo, living-comedor 10 x 4, dos dormitorios, baño, toilette, orientación Nordeste, cocina y office, dependencias. $ 85.000. GIRAUDI-ASTESIANO. 41-0536, 41-4738. v16

A A A Riobamba y Córdoba, frente, 2 ambientes, baño, cocina completos, teléfono. Aire acondicionado $ 33.000, contrato 2 años. URQUIZA Y COMPAÑIA. 42-9382|44-2405. v18

A A A 2 cuadras Tribunales, profesional o vivienda, 2 ambientes, baño, cocina completa, teléfono, 4 años antigüedad. $ 38.000 mensuales. 83-7121. v17

A A Avenida Santa Fe y Uriburu. Profesional o vivienda. Departamento calle con teléfono, living comedor, hall amplio, 1 dormitorio, grandes placards, baño, cocina completa. $ 40.000 mens. 83-7121. v17

A A Callao - Las Heras. Amueblado. Categoría. Terraza, recepción, 2-3 dormitorios, dependencias servicio, teléfono, cochera. 37-7748.

A A Carlos Pellegrini y Cangallo: 1 ambiente 6x3, baño, kitchenette, servicios centrales. Alto, a la calle, ideal oficina. Recién pintado. Alquiler $ 25.000. Contrato 1 año, con opción. OLIVIERI ACOSTA. Teléfonos 42-9187-9557|9201, 44-8783. v18

A A French y Agüero, 1 dormitorio, departamento alto, living - comedor 4,50x3,50, baño y cocina completos, lavadero, servicios individuales. Antigüedad 1 año. Sin muebles. Alquiler $ 32.000. Contrato 1 año, con opción. OLIVIERI ACOSTA. 42-9187|9557|9201, 44-8783. v18

A. A. Junín y Peña, 5º piso, al frente, con teléfono, living-comedor, dormitorio, baño, cocina, office, lavadero, baño servicio. 45-5724 y 6935. v17

A A Rodríguez Peña y Quintana, living-comedor, 3 dormitorios, con dependencias servicio y cochera. 45-5724 y 6935. v17

A alquilo, Paraná y Arenales, gran categoría, hall, living con hogar 6,80x4,20, comedor 5,20x4,20, 4 amplios dormitorios, 2 baños y toilette, hall íntimo, 2 habitaciones servicio, serv. centr. $ 90.000. 85-3167. v.17

A Alquilo Belgrano, living comedor, 2 dormitorios, baño, cocina, dependencias de servicio, teléfono, aire acondicionado, $ 48.000. ADMINISTRACION BERNAL, 46-9465|49-1922

A alquilo, Rivadavia - Medrano, hall, living comedor, 2 dormitorios, placards, estufa, cocina amplia, lavadero, muy luminoso, sin muebles, 40.000 pesos. Del Plata. 33-7155. v16

A alquilo Arenales al 3000, living-comedor, 2 dormitorios amplios, amueblado, decorado, teléfono, externo, categoría. $ 46.000. 32-4565.

A Alquilo: Córdoba-Ayacucho. Moderno, Living-comedor, dormitorio, balcón. Apto profesional. $ 35.000. Teléfonos 35-2971/3784. v.16

A Alquilo: Rodríguez Peña. Living-comedor, 3 dormitorios, 2 baños, dependencias servicio. $ 60.000. 41-4318. v17

A Alquilo para 1 señorita distinguida habitación amueblada en departamento categoría zona centro. Tratar: 49-1661.

A alquilo a señorita o caballero distinguido habitación amueblada. Zona Congreso, Centro. Unico inquilina. 46-1134. v17

A alquilo Barrio Norte, próximo plaza: living y comedor, 2-3 dormitorios, 2 baños, teléfono, dependencia. 83-6296.

A alquilo Alvear amplio piso: living comedor, escritorio, 3-4 dormitorios, teléfono, dependencias. 83-6292.

A AMBIENTES AMPLIOS
Dos. Beruti 3161, 6º "B", coc., lav., nvo., categ., $ 33.000. Ver 9|10-18|19 (Prof.). T.E. 82-1564, 740-1040 v16

A ambientes 2, Juncal y Bustamante, piso alto, balcón, amplia recepción, baño y toilette, cocina, sin muebles, $ 40.000. LLAURO. Teléfono 44-0159. v17

A amueblado, 2 ambientes, heladera, teléfono. Antiguo. Dueño. T. E. 41-2059. v17

A avenida Libertador y Salguero. Juan Francisco Seguí 3524, 8º, "A". Externo. Panorámico. Estrenar. Hall, living-comedor, 2 amplios dormitorios, baño, cocina, lavadero, balcón, terraza, servicios centrales. Ver 10-12, 14-18. PINI ALQUILA. 49-6898, 49-6980. v16

A Barrancas de Belgrano, hall, gran living - comedor, tres dormitorios, placards, baño completo, toilette, cocina amplia, dependencia y entrada servicio, lavadero, cochera, externo, estrenar, gran categoría, $ 100.000. PROVENALQ. 71-5838.

A BARRIO NORTE
Plaza San Martín. Categoría, nuevo, amplio, 2 ambientes, living-comedor 6x4, dormitorio 3x4, cocina con heladera y baño completo. Regiamente amueblado. Alquiler $ 55.000. Maipú 812, 1er. piso "L", 392-2534 y 392-7980. v.16

A Barrio Norte, departamento de categoría. Living comedor, 2 dormitorios con placard, dependencia de servicio, teléfono. Talcahuano y Arenales. Alquila Arena Propiedades. 392-7412/7100. v17

A Barrio Norte: Categoría con|sin muebles, confort, hall, living y comedor, 3 dormitorios, dependencias, teléfono. Todo externo. $ 130.000. GEREDA. 46-0581|46-0564.

A Belgrano "R", Freire al 2000, piso 12, vista al río, 2 ambientes, con balcón, cocina, baño y lavadero. SGUT INMOB. 87-8273. v17

A Botánico, categoría: recepción, 2 dormitorios, teléfono, dependencias de servicio, lujosamente amueblado y alfombrado, $ 75.000; hay otro sin muebles. AZUL. 612-9639.

A Bulnes 1800, edificio completo en alquiler o venta, departamentos de uno, dos tres y cuatro ambientes, con|sin dependencias. PROVENALQ. 71-5838.

A Caballito, sobre Rivadavia: hermoso y luminoso departamento. Alto, living-comedor, 2 dormitorios, habitación servicio o tercer dormitorio, baño, toilette, cocina y antecocina. Muy luminoso. Amplio balcón. Orientación Norte. Amueblado, con teléfono. Se alquila para seis meses o un año. IR-SA. 83-7261. v16

A CAPURRO ROBLES, Corrientes-Riobamba. Estrenar. Externo. Hall, gran balcón-terraza, living-comedor, 2 dormitorios, muchos placards, pileta natación para niños, juegos infantiles, salón fiestas, amplísima cocina, lavadero cubierto, sin muebles, detalles de gran categoría. $ 40.000. 45-5718, 49-1876.

A CAPURRO ROBLES, Las Heras|Coronel Díaz, estrenar, muy luminoso; hall, living-comedor, balcón, 2 dormitorios amplios, placards, baño y cocina completos, sin muebles. Gran categoría, $ 40.000. 45-5718 y 49-1876.

A CAPURRO ROBLES, Callao|Lavalle, externo; hall, living-comedor, hall íntimo, 2 dormitorios, placards, cocina y baño completos, heladera, lavadero cubierto, servicios centrales, con muebles. Categoría, 42.000 pesos. 45-5718, 49-1877.

A CAPURRO ROBLES, 1ra. Junta. Moderno, living-comedor, 2 dormitorios, placards, cocina y baño completos, lavadero cubierto, sin muebles, categoría. $ 33.000. 45-5718, 49-1876.

A Capurro Robles, Sarmiento|Medrano. Living-comedor amplio, 1 dormitorio, placards, cocina y baño completos, lavadero cubierto, servicios centrales, sin muebles. Recién pintado. Categoría. Confort. $ 28.000 45-5718, 49-1876.

A CAPURRO ROBLES, Peña|Austria, estrenar, externo: balcón, hall, 1 ambiente amplio, cocina y baño. Sin muebles, heladera. Categoría, $ 24.000. 45-5718, 49-1876.

A Congreso, categoría: living, dos dormitorios, dependencias, teléfono, bien amueblado, $ 50.000. AZUL. 612-9639.

A Chile-Defensa, externo con balcón, hall, living-comedor, 1 dormitorio, servicios centrales, sin muebles, categoría, $ 30.000. EMMA GUARROCHENA. 46-5440, 49-5161.

A Charcas-Larrea, externo, teléfono, hall, living-comedor y 2 ambientes, lavadero cubierto. Apto vivienda o profesional. $ 40.000. Emma Guarrochena. 46-5440, 49-5161. v17

A diplomáticos, sobre Avenida Callao, alquilo amplio piso regiamente amueblado, living y comedor, 4 dormitorios, 2 baños, dependencias, teléfono, aire acondicionado. "Sin intermediarios". Tratar de 9 a 12 horas, 42-5983.

A dormitorios 3 (amueblado), Libertador y Tagle, living y comedor, baño y toilette, office-cocina, dependencias servicio, T. E., todos los ambientes a la calle, categoría. LLAURO. 44-0159. v17

A dormitorios 3 (amueblado), Juncal y Azcuénaga, piso alto, amplia recepción, baño y toilette, office-cocina, T. E., óptimo estado, categoría. LLAURO. 44-0159. v17

A dormitorios 3, Santa Fe y Paraná, alto, amplia recepción, baño y toilette, office-cocina, dependencias serv., T. E. LLAURO. 44-0159. v17

A dormitorios 2, Pasco y Rivadavia, alto, baño, cocina, dependencias servicio, lavadero, T. E. LLAURO. 44-0159. v17

A Esmeralda y Charcas. Frente. Living-comedor, 2 dormitorios, baño, cocina. Nuevo. $ 40.000 mensuales, 31-3872. v17

A Federico Lacroze y Avenida Forest 426, 4º "33", metros Corrientes (subte "B"). Nuevo. Living-comedor, 2 dormitorios, lavadero cubierto, baulera individual, teléfono, servicios centrales. Ver 10-12, 14-18. PINI ALQUILA. Teléfono: 49-6898, 49-6980. v16

A Juncal - Pueyrredón. Luminoso. 2 ambientes, lavadero. $ 29.000. T. E. 83-5436, 80-3053. v17

A Larrea y Córdoba. Oportunidad. dos dormitorios, living-comedor, comedor diario, dependencia servicio, lavadero cubierto, teléfono, categoría, $ 40.000. PROVENALQ, 71-5838

A LIBERTADOR
Vista jardines Palermo, categoría: living, 2 dormitorios, dependencias, con cochera y teléfono, $ 100.000. AZUL. 612-9639.

A Paraguay-Coronel Díaz, un ambiente amueblado, de 6 a 8 meses. Categoría, $ 26.000. 83-2478.

A RIVADAVIA
CONDARCO
Categ., teléf., liv., 2 dorm., bño. coc. LINARES FERREIRA. T. E. 88-3160. v17

A Rodríguez Peña y Juncal 1681, 1º B. Un ambiente moderno, amplio, sol y luz, vista jardín, hall, baño y cocina amplios, con muebles, servicios centrales, teléfono pago. Informes: FERNANDEZ, GONZALEZ & CIA., 49-6807, 13-17 horas. Lunes a viernes. v16

A Santa Fe-Malabia, vista jardines, living-comedor, 1 dormitorio, teléfono, baño, cocina, lavadero, amueblado. MIRALLES INMOBILIARIA. 44-8168. v16

A 2-3 ambientes, baño, cocina completos. Panorámicos, buena ubicación. ZALAZAR Y CIA. 85-1744|1733. v16

ACASSUSO: Chalet, 1 cuadra estación. Hall, living, 2 dormitorios, teléfono, dependencias servicio. T. E. 44-3515.

ACASSUSO: Residencial, alquilo casa, 2 dormitorios, garaje, teléfono, buen jardín. 792-8870 v17

AGÜERO Y ARENALES: 2 ambientes luminosos, con balcón, lavadero. Tel. 82-9257, 80-9622. v16

ALMAGRO: 1 cuadra subte B, 8º piso, frente, balcón-terraza 7,50x2,50, hall, living-comedor, dormitorio, cocina, baño, patio. 46-0790.

ALMAGRO, amueblado, Lezica 4132, 1º, "C", living-room, comedor, 2 o 3 dormitorios, teléfono, $ 44.000. 33-5341. v18

ALQUILA dueño. Profesional o vivienda, óptimo estado, un gran ambiente, luminoso. Finamente amueblado, alfombrado, semidividido, baño completo. Rodríguez Peña 770, 6º, "27", de 11-13 hs. v18

ALQUILA KORMAN. Avenida Libertador, hipódromo Palermo, categoría, externo, teléfono, living-comedor, 2 dormitorios, dependencias, palier de servicio, 35-6085. v.16

ALQUILAR GARANTIAS DOY
99-8720, 392-2544. v31

ALQUILER $ 32.000
Av. Libertador y Vidt. C|balcón, a la calle, dorm., liv.-com., baño y cocina — 83-8861

ALQUILO 2 ambientes Plaza San Martín, adyacencias. Pago mes adelantado, otro depósito. $ 35.000. Soy interesado directo. 73-6056, 9-17 horas.

ALQUILO 1 ambiente, baño, cocina, Corrientes, subte Dorrego. VILA-VAZQUEZ CASTRO. 82-8326 y 9415. v16

ALQUILO Quintana y Montevideo, a estrenar, 8º piso, 2 ambientes, lavadero, baño completo. 45-5674. v17

ALQUILO Callao-Viamonte, estrenar, 2 ambientes, luminosísimo. 72-7520. v18

ALTILLO o bohardilla con mucha luz. 72-4661. v17

ALVEAR-AYACUCHO, living-comedor, 2 dormitorios, 2 baños, cocina, office, amplio, lujosamente amueblado, calefacción, aire acondicionado, teléfono, 13-18 horas, 84-5469.

AMBIENTE uno, cocina, baño, profesionales - vivienda. Libertad 844, 18º "E". Ver 10-12, 16-18. v17

ANCHORENA 1324: 2 ambientes, cocina, baño completo, estrenar. Pesos 31.000. Portero muestra. T. E. 45-3707, 46-0047. v17

ARAOZ Y LAS HERAS
Elegante departamento a estrenar, un y medio ambiente, muy bien amueblado, baño, cocina, lavadero. LOCK. 46-3504. v18

ARAOZ, a estrenar, exterior, living comedor, dormitorio, placards. WEISSE PROPIEDADES. 33-5980.

ARENALES Y CALLAO, de categoría, amplia recepción, 4 dormitorios, 2 baños instalados, servicios centrales, 2 piezas de servicio. Alquiler $ 50.000. 40-8988, 26-1021. v18

ARENALES Y LAPRIDA, 6º, externo: hall, living 7x4, dormitorio, baño, cocina, placards, contrato 1½ año, KLAPPENBACH, 49-2967 y 40-1304.

ARENALES 3152, primero "B". Tres ambientes, lavadero, baulera, servicios centrales. $ 38.000. v18

AUSTRIA Y LAS HERAS. 1 ambiente. Vista al río. Estrenar. Pesos 25.000. 46-3486|3821. v17

AVENIDA ALVEAR Y CALLAO, Hotel Versailles, categoría, 2 amplios ambientes con muebles, baño y cocina completos, teléfono, servicio de hotel, contrato 1 año y medio. $ 65.000 mensuales. BARRUTI Y CIA. 44-6876. v18

AVENIDA CORDOBA - LARREA, alto, luminoso: palier privado, living, balcón, 2 dormitorios, dependencias, lavadero, teléfono, con|sin muebles, $ 55.000. SULLIVAN-DE LA TORRE. 40-7973, 44-7550.

AVENIDA CORDOBA 3200, una cuadra Cabrera 3341, 4o. "22". Living-comedor, un dormitorio, cocina cuatro metros, placards. Muy lindo. Barato. Visitar 15-18 horas. v.17

AVENIDA CORDOBA 1439, piso 11º "86", 2 ambientes amplios, luminoso. $ 32.000. Ver de 11 a 12 y de 14 a 15.30. v17

AVENIDA LAS HERAS - JUNIN. Contrafrente. Categoría. Living-comedor, 2 dormitorios, placards, sin muebles. $ 36.000. 66-5519.

AVENIDA LIBERTADOR, frente jardines de Golf; 2 ambientes, categoría, teléfono, lujosamente amueblado, vajilla, $ 45.000. AZUL. Teléfono 612-9639.

AVENIDA LIBERTADOR y LUIS MARIA CAMPOS, estrenar, recepción, 3 dormitorios, escritorio, depend. servicio, cochera, $ 80.000. INMOBILIARIA. 772-3508. v18

AVENIDA PUEYRREDON sobre Vicente López, a estrenar, lujoso dos ambientes, lavadero, $ 30.000. T. E. 38-2437, 37-7773.

AVENIDA QUINTANA 282
2 y 3 ambientes, estrenar. Gran categoría. Muy linda cocina. Visítelos 15-18. Llaves 4º "G". WALTER STERN. v17

AVENIDA RIVADAVIA, Subte, Loria al 100. 2 ambientes a la calle, con balcón, cocina grande, terraza propia. $ 34.000. Rosario Nº 890. 99-8664. v16

AVENIDA SANTA FE Y SALGUERO: Amplio ambiente divisible, baño y cocina, en edificio nuevo y de jerarquía. Piso alto y luminoso, losa radiante. Apto profesional. Pesos 26.000 BINELLI. T. E. 34-3567, 30-7881|6. v16

AVENIDA SANTA FE-SALGUERO
Categoría. Todo externo, con balcón, dos amplios ambientes, tres placards, baño, cocina finamente instalados. $ 36.000. 40-0468. v18

AV. CORDOBA y PARANA
A la calle, 3 amb. y dep., pesos 70.000. CARMAN S.R.L. Cerrito 1194 41-4666-1135 v16

Av. Santa Fe y Bustamante
Recepción amplia, decorada, 2 dorm., dep|serv. o 3er. dorm., bcón-trrza. A estrenar $ 60.000 40-3616. v17

A.V.I. ALQUILERES ofrece en zona Norte, Belgrano, departamentos, pisos de categoría con comodidades que usted necesita. Consúltenos sin compromiso. 45-0957. v16

AYACUCHO y Melo: Hall, amplio living comedor, dormitorio, baño, buena cocina, habitación y baño de servicio, a estrenar, de categoría, palier individual, servicio central. ZUBERBÜHLER, 30-5300. v.18

Barrancas de Belgrano
3 dorm., teléf., gje., liv. y com., bcones., 2 bños., dep., s/muebles, panorámico, estr.
71-6939, 72-2256 v17

BARRIO NORTE: Paraguay 1484 1º "D", categoría; 1 ambiente 7x4, servicios centrales, moquette, baño multifás, kitchenette, placards, teléfono, semiamueblado, ideal vivienda profesional. $ 30.000, contrato 2 años. Ver: 9-12, 14-17. Administración BERNSTEIN. 49-1258.

BARRIO NORTE. Bustamante y Santa Fe. Edificio gran categoría. Living-comedor, 2 dormitorios, cocina, office, dependencias, teléfono. $ 53.000 mensuales. CAPUTO INMOBILIARIA. T. E. 76-6389, 76-9336. v17

BARRIO NORTE: $ 38.000
¡BARATISIMO!
Estrenar. Balcón calle. Living-comedor, dos dormitorios. ¡INCREIBLE! Bulnes 1810, 4º "A". Unicamente 15-17.30 horas. OFASA. T. E. 66-6843, 83-6712. v18

BARRIO NORTE. Posadas y Callao. Piso de categoría. Amplio living-comedor 11 metros, 2 dormitorios con placards, 2 baños, amplia cocina, dependencias servicio. 90.000 pesos. 40-7537. BOUTEMPO. v16

BARRIO NORTE: Estrenar, living-comedor, tres dormitorios, amplia cocina, dos baños, dueño directo, 10 a 12 y 14.30 a 17.30. Las Heras 2961, 3er., 10. v20

BARRIO NORTE: J. Pacheco de Melo 2661, 1er. piso a estrenar, 2 ambientes, patio. $ 28.000 mensuales. (Llaves portería). A. CACURI 30-5846, 34-3730, 12-19 horas.

BARRIO NORTE: Dos ambientes, edificio nuevo. Categoría. Baño completo, cocina grande. Placard. Apto profesional o vivienda. Teléfono 35-1286. v17

BARRIO NORTE: Libertador y Sinclair, 1 ambiente dividido, externo, con balcón. Regiamente amueblado, alfombrado, heladera, aire acondicionado. 38-0872/37-6233. v17

BARRIO NORTE: Un ambiente dividido en dos. A dos cuadras subte Santa Fe y Bulnes. A la calle, con acondicionador de aire. $ 25.000. 73-6943.

BARRIO NORTE. Melo 2661, 4º "B". Estrenar, heladera, con|sin muebles. Hoy 14.30-19. MINDLIN. 49-2372.

BARRIO NORTE: Arenales - Rodríguez Peña. Externo. Living comedor, dos dormitorios, dependencias servicio, teléfono. 80-6323. v.17

BARRIO NORTE. Güemes y Aráoz. Living-comedor, 2 dormitorios. Interno. Con teléfono. Informes T. E. 82-1857.

BARRIO NORTE: 2 dormitorios, amplio living comedor, nuevo, luminoso, sobre subte. NIDING, 82-2425, 85-2484. v.17

BARRIO NORTE, dueño, ambiente categoría, divisible, balcón sobre Santa Fe, de 9-13 horas. 83-5472. v16

BARRIO NORTE: French 2849, 2º "C", un ambiente amueblado, calle, baño completo, heladera teléfono. 80-9664, de 10|12 y 14|18. v16

BARRIO NORTE, frente plaza, alto, luminoso, living-comedor, 2 dormitorios, moquete, amueblado, teléfono, baulera. 40-9783. v16

BARRIO NORTE: Categoría, 3 dormitorios, dependencia servicio, teléfono, HAYWARD PADILLA, 44-5212. v17

BARRIO NORTE, 2 ambientes, linda terraza, sin muebles. HAYWARD PADILLA, 44-1001. v17

BARRIO NORTE: Beruti 2467, 3 "A". 2 ambientes, categoría, muebles, teléfono, luminoso. Visítelo.

BARRIO NORTE: 3 ambientes externos, dependencias. HAYWARD PADILLA, 44-5212. v17

BARRIO NORTE, con|sin muebles, teléfono, 2 ambientes. $ 32.000. Saccone. 76-0950.

BARRIO NORTE: 1 ambiente amplio, teléfono. HAYWARD PADILLA, 44-5212. v.17

BARRIO NORTE, $ 28.000, 2 ambientes, baño y cocina completos. 772-4155. v17

BARRIO NORTE, 2 ambientes amplios. A estrenar. $ 28.000. 40-7537, BUONTEMPO.

BARRIO NORTE: 2 regios ambientes, balcón, muchos placards. Pesos 29.000. 49-6926.

BARRIO NORTE, 2 ambientes, calle Melo. Dueño. 84-2865.

BARRIO NORTE, un ambiente, teléfono, balcón-terraza. 73-2651. v18

B. NORTE. ESTRENAR
Juncal 2930, living-comedor, balcón, dos dorm., baño, d|serv., ampl. coc. $ 58.000. Ver portero. 49-6505. v.17

B. NORTE. ESTRENAR
Juncal 2930, liv.-com., 1 dorm. ampl. antecámara, baño y coc. $ 35.000. Ver portero. 49-6505 v17

BECCAR. Importante chalet en dos plantas, hall, living-comedor, escritorio, comedor diario, buenas dependencias, toilette, 4 dormitorios, 2 baños, buen jardín, pileta, garaje, teléfono, calefacción, EZCURRA Propiedades, Acassuso 246, San Isidro, 743-2623/1911/5655. v.16

BECCAR: moderno dúplex a estrenar, living comedor, 3 dormitorios, baño, toilette, cocina americana, garaje, pequeño jardín, $ 70.000 mensuales. EZCURRA PROPIEDADES, Acassuso 246, San Isidro. 743-2623/1911/5655. v16

BELGRANO, departamento planta baja, externo, totalmente luminoso, living y comedor (ó 3er. dormitorio), 2 amplios dormitorios, baño y toilette, amplia cocina, office, dependencia de servicio, entrada independiente, baulera individual, amueblado, con heladera y teléfono, alquiler $ 65.000. Informes: DOMINGUEZ LEDESMA y Cía. Bienes Raíces. T.E. 76-2189. v.18

BELGRANO. Cabildo y Juramento. Mendoza 2521, 7º "A". Externo. Hall, living-comedor, 2 amplios dormitorios, baño, toilette, cocina, office, dependencias servicio. Garaje. Ver 10-12, 14-18. PINI ALQUILA. 49-6898, 49-6980. v16

BELGRANO
Libertador-Maure. Piso con cochera. Regiamente amueblado, vista panorámica, balcón-terraza, recepción, 3 dormitorios, 2 baños, comedor diario, T.V., cocina, lavadero, secador, gas. Concertar: Del Cerro NAON. 90-2437|773-1483. v18

BELGRANO: Virrey Loreto y Cabildo. Dueño alquila departamento en 6º piso, 2 ambientes, con balcón. Todas las habitaciones con vista jardines. Amplios placards. $ 28.000. Para visitar. Llamar 40-8468, horas oficina. v17

BELGRANO: Moldes - Sucre, tres amplios ambientes, luminosos, baño, cocina, buenos placards, teléfono, $ 38.000. HEINEN-DE LA TORRE. 73-2392, 76-7983, 73-6695. v16

BELGRANO
Edificio Torre. Alquilo departamento 3 ambientes a estrenar, con amplio balcón-terraza, Informes T. E. 46-9318. v18

BELGRANO. Cuba 2482, a estrenar. Living-comedor, 3 dormitorios. Amplia cocina. 2 entradas. Categoría. Alquiler $ 70.000. Un mes depósito. Visite directamente. v18

BELGRANO (BARRANCAS). Piso, gran categoría, 3 dormitorios, comedor, living, dependencias, teléfono, terraza. Garaje. $ 180.000. LOWENTHAL, 80-3733. v.17

BELGRANO: Juramento y O'Higgins 2135, piso 3º No. 72, 2 ambientes amplios, amueblado, teléfono, externo $ 35.000. Ver de 10-12 y 15-18 horas. v17

BELGRANO residencial, a estrenar, categoría, living comedor, 3 dormitorios, dependencia servicio, cochera, $ 100.000. 83-6308.

BELGRANO: Un ambiente, baño, amueblado, teléfono, sin cocina, servicios centrales, incluso mucamas, mín. 30 días, 3 de Febrero 2121. v16

BELGRANO, Cabildo 2400, departamento 3 ambientes, categoría, con regio balcón, $ 30.000. Tratar: 48-9171.

BELGRANO, dueño alquila departamento nuevo, amueblado, teléfono, Virrey Arredondo 2540, llamar de 8 a 18. 73-5347. v17

BELGRANO, a estrenar, 2 ambientes, categoría, servicios centrales, ideal consultorio, $ 25.000. Cabildo 1474, planta baja, depto. 3. v17

BELGRANO: 3 ambientes externos, dependencia de servicio, $ 45.000. HAYWARD PADILLA. 44-1001. v17

BELGRANO, departamento tres ambientes de categoría con muebles. $ 38.000. 70-0684. MAPIS. v17

BELGRANO: Categoría, 3 dormitorios, garaje, teléfono; amueblado. HAYWARD PADILLA, 44-1001. v17

BILLINGHURST Y LIBERTADOR, soberbio piso: 3 amplísimos ambientes de recepción, con hogar, 4 amplios dormitorios, regios y muchos placards, 2 baños completos, cocina y office, gran lavadero cubierto, 2 habitaciones servicio, teléfono, cochera. $ 200.000. 85-3167. v17

BILLINGHURST 1535, 9º "26". Frente. A estrenar. Gran balcón-terraza, living-comedor, 2 dormitorios, lavadero. 84-5021. Visitar directamente.

BILLINGHURST-SANTA FE, amueblado, balcón, living y comedor, dormitorio, dependencias servicio, teléfono, $ 55.000. 84-5507. v16

BILLINGHURST-MANSILLA, frente, living-comedor, 1 dormitorio, baño, cocina. MIRALLES INMOBILIARIA. 44-8168. v16

BONITO ambiente. Palermo. Baño, cocina completo, amueblado. $ 23.000. 41-4698.

BOTANICO frente, living-comedor, 2 dormitorios, teléfono, baño, cocina, dependencia servicio, amueblado. MIRALLES INMOBILIARIA. 44-8168. v16

BOTANICO: piso alto, vista a jardines, 2 ambientes amplios, baño, cocina completa, sin muebles. Pesos 30.000 mensuales. BARRUTI Y CIA. 44-6876. v18

BOTANICO: hall, living-comedor, 2 o 3 dormitorios, dependencias servicio, teléfono, calle. $ 49.000. Teléfono 44-4248, 44-8011. v17

BOTANICO: Departamento a estrenar, de lujo, living-comedor, 1 dormitorio, placards, servicios centrales. $ 32.000. 30-3417. v. 17

BOTANICO, oportunidad, externo, 2 dormitorios, dependencias, pesos 45.000. 392-0414. v16

BUSTAMANTE-SANTA FE, living-comedor, 2 dormitorios, placards, baño, cocina, lavadero, dependencia servicio. MIRALLES INMOBILIARIA. 44-8168. v16

BUSTAMANTE y SANTA FE. Categoría, living-comedor, dormitorio, baño, cocina, lavadero, $ 35.000. 26-1270, 9 a 12 horas. v18

CABALLITO: Av. RIVADAVIA Y NICASIO OROÑO Nº 75 (1º M.). $ 35.000. T. E. Amplio living 5x3, comedor 3x4, buen dormitorio, ¡LUMINOSO! 16|19 horas. OFASA. T. E. 66-6843, 83-6712. v18

CABALLITO - BARATO
Lindo y amplio departamento nuevo, living-comedor, dos dormitorios, placards, a la calle. Quito 4381, 2º "B" y Avenida La Plata. Visitar 10-13 horas. FALCONE. v18

CABALLITO: Rivadavia 4237, piso 12, Dto. 78, frente sobre subte. Living-comedor, 2 dormitorios, balcón. FRINCA S. R. L. 30-8184; 34-5612. v17

CABALLITO: Boca subte, ambiente divisible, amueblado, nuevo, barato. 49-7800, 84-1752. v17

CABALLITO: 3 ambientes, lavadero nuevo. $ 33.000. 41-7677. v17

CALLAO Y LAS HERAS
Piso 12º, gran categoría. Suntuosa recepción, balcón terraza, dos dormitorios, comedor diario, dependencias servicio, cocina, office, lavadero. Detalles de lujo $ 125.000. 31-5533|5494.

CALLAO Y CANGALLO 1963, 4o. "D", 1 ambiente amplio, moderno, divisible, con teléfono, servicios centrales, regiamente amueblado, sin intermediarios: $ 28.000. Ver 10-12 y 17-19. Tratar 42-9944. v16

CALLAO - CHARCAS: A estrenar. 1 ambiente, kitchenette, heladera, baño, etc., vivienda u oficina. Pesos 23.000. 1 mes depósito. 49-6958.

CALLAO-LAVALLE. Externo amplio living comedor, dos dormitorios, dependencias, teléfono, $ 48.000. teléfonos 44-4159, 73-2651. v.18

CARLOS PELLEGRINI 1015, 5º "N". 1 ambiente, teléfono, muebles. Ver 17-19. v18

CASTELAR: Chalet, barrio residencial, 8 cuadras estación y 1 avenida Arias. Porch, hall, comedor, 2 dormitorios, amplia cocina, baño, garaje, terraza, parque 200 m. c. Amueblado, $ 55.000 mensuales. También por temporada. VINELLI, H. Yrigoyen 710, 30-7881/6.

CENTRO, ambiente, baño, cocina, Dueño. 89-0472. De mañana. v17

CERRITO - POSADAS, piso 11º, living y comedor, 3 dormitorios, office, cocina, dependencias servicio, $ 95.000. 84-5507. v16

COLONIAL: Mansión. San Isidro. Vista al río, 1.200 dólares. T. E. 743-1868. v18

CONGRESO Sarmiento 2240, planta baja, "1", Oficinas, consultorios. 2 ambientes, teléfono. $ 32.000. 10-20 horas. Llaves portería.

CONGRESO: 2 cómodos ambientes, cocina y baño completos, teléfono, vista panorámica, nuevo. NIDING, 82-2425. v.17

CORDOBA - AYACUCHO: dos ambientes Teléfono. Elegantemente amueblado. 40-9719. v.17

CORDOBA-ALEM, ambiente amueblado, decorado. 392-0414. v16

CHALET, Ezeiza, amueblado, con parque, 3 ambientes, $ 25.000. T. E. 63-8998.

CHARCAS - RODRIGUEZ PEÑA, frente, living comedor, 1 dormitorio, teléfono, dependencia servicio, baño, cocina, lavadero. MIRALLES INMOBILIARIA. 44-8168. v16

DEL PLATA INMOBILIARIA
Alquila: Constitución 2600, 1|2 piso. 110 m2. Ayacucho 1200: piso 240 m2., Tucumán 1900: departamento: 3 ambientes. Informes San José 151, 4o. "B". 37-6655. v16

DEPARTAMENTO dos ambientes, amoblado, con teléfono, alquiler o venta. Tucumán 450, portería. v17

DUEÑO alquila casa altos: 6 ambientes y dependencias, gran terraza. Alberdi 4000. $ 55.000. Teléfono 67-5720. v16

ESTADO DE ISRAEL 4201, esquina Rawson, departamento 3 ambientes, dependencias servicio, teléfono, servicios centrales, llaves portería. T. E. 46-8538. v16

Fte. Jockey Club S. Isidro
Residencia colonial, amoblada, gran recepción. magnífico parque, pileta. 743-6963-3818

HABITACION amueblada, balcón, casa familia. 86-9258. v18

HABITACION amueblada, señor. 72-9152. v17

JARDINES PALERMO
Hermoso departamento externo, gran balcón, amueblado moderno, living-comedor, 2 dormitorios, teléfono, dependencias servicio. 84-9842.

JULIAN ALVAREZ 2340, 7º, frente, categoría, estrenar, recepción, balcón, 2 dormitorios, dependencias servicio, lavadero, $ 49.000. Visítelo 15-18. 89-6703. v18

JUNCAL 3629, 1º, número 6: Un ambiente, baño, kitchenette, heladera, teléfono amueblado, $ 30.000. Ver portero. T. E. 46-6130|2654, 49-2038. v17

JUNCAL Y PUEYRREDON, dueño alquila, 2 ambientes, frente, servicios centrales. 73-1203. v17

LA LUCILA: 4 dormitorios, 2 baños, gran recepción, toilette, comedor diario, dependencia servicio, jardín, teléfono, doble garaje, NISCORIA. 795-8822.

LA LUCILA: 3 dormitorios, 2 baños, recepción, dependencia servicio, jardín, garaje, teléfono. $ 100.000. 795-8822.

LAS HERAS 3200; estrenar; frente, balcón, living-comedor, 2 dormitorios, dependencias. CATEGO. T. E. 71-3574|33-8937. v18

LAS HERAS - AUSTRIA. Ambiente 6x3,80 divisible. 84-5772.

LAVALLE-RIOBAMBA
1 ambiente categoría, luminoso, teléfono, kitchenette, heladera, 27.000 pesos. Torres Quiroga, 83-3068. v.16

LIBERTAD 936, frente a plaza. A estrenar. Un ambiente divisible, baño completo, heladera, cocina 3 hornallas y horno, losa radiante, secador a gas, portero eléctrico, baulera individual. Piso 5º "F". Llaves portería. T. E. 40-9523|3041|7375. v18

LIBERTAD - CHARCAS: 2 ambientes amplios, baño de servicio, entrada de servicio independiente. Llamar 80-9413. v18

LIBERTADOR - MONTEVIDEO, departamento frente luminoso, amueblado categoría, living-comedor, dormitorio, moquette, teléfono, servicios centrales. 41-4881. Dueño directo. v16

LOMAS SAN ISIDRO, frente a Panamericana. Chalet colonial, living y comedor, 3 dormitorios, 2 baños, buenas dependencias de servicio, 4000 metros de parque, pileta, vestuarios, cochera, teléfono. EZCURRA Propiedades, Acassuso 246, San Isidro, 743-2623/1911/5655. v.16

MARTINEZ, chalet 3 ambientes, dependencia. Hoy, 13-18 horas. Córdoba 1244. v17

MARTINEZ, departamento bien amueblado. $ 100.000. 792-4482. v18

MATHEU 1050, 1º, externo: 2 ambientes, baño y cocina, balcón. Informes: 37-2252|2248. v17

OLIVOS, una cuadra avenida Maipú. Amplia recepción, cocina y antecocina, 3 dormitorios, baño y toilette, dependencias, consultorio y sala de espera, teléfono, jardín con parrilla. EZCURRA Propiedades, Acassuso 246, San Isidro, 743-2623/1911/5655. v.16

PALERMO: Emilio Ravignani 2036 (ex Andrés Arguibel). Casa categoría, hall, escritorio, comedor, 3 dormitorios, amplias dependencias, terraza. Ver hoy 15-18 horas. BOURRE & Cía., 35-9127.

PALERMO, a metros Jardín Botánico, totalmente exterior, con teléfono. $ 45.000 mensuales. CAPUTO INMOBILIARIA. 76-6389, 76-9336. v17

PALERMO: Amenábar (a metros Dorrego), tres amplios ambientes, luminosos, amplia cocina, lavadero, moderno. 46-1283. v16

PALERMO, 2 amb., frente Cabello 3000. F.R.I.N.C.A., T. E. 34-5612, 30-8184. v17

PALERMO, 2 cuadras Libertador, 2 ambientes, a estrenar, $ 28.000. 84-3423. v18

PARAGUAY 1245, piso 1º, interno. Gran living-comedor, 2 dormitorios grandes, habitación servicio tercer dormitorio, calefacción, agua caliente, aire acondicionado frío y caliente, portero eléctrico, grandes placards, patio cerrado, 2 heladeras. Totalmente alfombrado y amueblado. Visítese. Llaves portería. T. E. 40-3041|7375|9523. v18

PARANA - TUCUMAN. Ideal para estudio, escribanía, S. A., etcétera, recepción, 5 amplios ambientes, externos, dependencias. INMOBILIARIA. 85-2165. v16

PARQUE LEZAMA, Ruy Díaz de Guzmán 107, 8º, "H", living-comedor, 2 dormitorios. Ver portería, 33-5341. v18

PASCO 156, 2 ambientes, luz y sol, frente plaza, $ 25.000. 84-3423. v.18

PEÑA y AZCUENAGA, 2 ambientes grandes, $ 29.000. 84-3423. v. 18

PLAZA FRANCIA, 1 ambiente, teléfono, $ 32.000. Llamar 8 a 13 horas, 34-9033. ROSENTHAL. v18

PLAZA SAN MARTIN
C/tza., 2 amb. grandes, teléf., muebles modernos, categ., bño. y coc. 71-6939, 72-2256 v17

PUEYRREDON-SAN LUIS. Ambiente 8x3,50, baño, cocina completa, $ 25.000. 45-9362, 40-7714. v16

RIVADAVIA 5200, un ambiente divisible, amplio, nuevo, balcón, pesos 26.000. 32-7815. v18

RODRIGUEZ PEÑA-POSADAS. Living, comedor, 2 dormitorios, dependencias servicio, teléfono, garaje al lado, 46-0383, 82-7415. v.21

SAN JOSE 146, 1º "B". Al frente. Departamento 2 ambientes, balcón, baño y cocina. $ 30.000 mensuales. Pedir hora. T. E. 797-1834, 791-3292.

SANTA FE y LARREA, categoría, externo, living y comedor, 3 dormitorios, baño y toilette, lavadero, pieza de servicio, teléfono. $ 100.000. 44-1880. v16

S. Benito de Palermo 1694
Dpto. liv.-com., 2 dorm., gran balcón, servic centr., lavadero. T. E. 392-7844-5891 v16

S. Benito de Palermo 1694
Dpto. liv.-com., 1 dorm., gran balcón, teléf., serv. centr., lav. 392-7844|5891 v16

SOBRE Subte Botánico, departamento externo, 3 ambientes, balcón. Categoría. $ 40.000. Rafael Mario Pirro. 44-3265, 41-9138.

TRIUNVIRATO 4900: Living comedor, 2 dormitorios, baño, gran cocina, comedor diario, al frente, a estrenar. INFICO. Suipacha 552, 4º piso. 35-9328, 392-8357. v18

TUCUMAN - CALLAO: ambiente estrenar, totalmente amueblado y equipado, TV, etcétera, kitchenette, heladera, baño, $ 28.000. 49-6958. v16

URGENTE, piso categoría, living y comedor, 2-3 dormitorios, dependencias con teléfono, sin muebles. Barrio Norte, Centro. Intermediarios, abstenerse. 42-6197. v17

VICENTE LOPEZ, 2 cuadras estación, hermoso departamento, planta baja, externo, living-comedor, 1 dormitorio, cocina, baño completo, lavadero, dependencia servicio, garaje, jardín al frente, amplio parque, pileta natación para chicos, teléfono, ideal profesional o vivienda. $ 40.000 organización M. A. R. 35-1220|5987.

VICENTE LOPEZ, Lavalle 1151, regio chalet, living y comedor, 4 dormitorios, 3 baños, comedor diario, amplias dependencias. Garaje, pileta, jardín. FRINCA S. R. L. 30-8184, 34-5612. v16

VICENTE LOPEZ-TAGLE, 1 ambiente 8x4, suntuosamente amueblado. Teléfono, $ 34.000. 83-0721, 83-2478.

VIDT 2075, 3o., "C"
Elegante ambiente amplio, dividido, balcón terraza, bien amueblado, teléfono. Visitar de 18 a 20 horas. LOCK, 46-3504. v18

$ 57.000
Living-comedor, 2 dormitorios, baño, cocina, lavadero, pieza y baño servicio, teléfono, balcón. T. E. 42-0445, 44-1880. v.16

PEDIDOS

LLAURO
Alquila su depto.
O En 10 días
O Máxima publicidad
O Seguridad
TASACIONES SIN CARGO
44-0159

LLAURO
CALLAO 1604, Planta Baja
Pam-Pam Publicidad. 44-0159 v16

ALQUILE
ASEGURANDOSE:
—Alquiler móvil
—Seguro Reintegro
—Clientela extranjera
—Contratos perfectos
ADECA
32-3230, 31-9929-3688-9314
M. T. Alvear 684 (Pza. S. Martín) v17

BUSCO ALQUILAR
DEPARTAMENTO
Living-comedor, 2-3 dormitorios. Dependencia servicio, en zona Congreso o Constitución c|T. E.
T. E. 34-2661 v17

PLACET
Solicita para su clientela diplomática e importantes empresas internacionales pisos y departamentos en alquiler.
772-5911 v16

MARIQUEL
ALQUILER Y VENTA
de departamento. Zona Norte. Centro, Palermo, Belgrano, Córdoba 1432, 3º "B", 46-1375. v17

ALQUILE
Su depto. por nuestro interm., clientela permanente, grandes empresas, diplomáticos, excelente garantía, publicidad permanente, sin gastos
LADY LIBERT. 49-2787. v.17

Armando Sagasti
INMOBILIARIA
Garantiza en alquiler su propiedad, depto. o chalet en Capital y Mar del Plata.
T. E. 86-4133, 87-7741
y 88-2210 v16

GUARAGLIA
Alquile sin gastos, por nuestro intermedio. Nuestra seriedad y rapidez lo beneficiará. Necesitamos urgente de 1 a 4 ambientes. 34-3813.

EDUARDO SCHLEH y CIA.
Santa Fe 1480, 44-2840, 42-8824
Necesitamos urgente, con y sin muebles, departamentos, casas y oficinas para alquilar en Barrio Norte, Palermo y Belgrano. v17

ORGANIZACION DEL
CUERPO DIPLOMATICO
busca residencia para embajador
80-4268
v17

A A Deseamos relacionarnos con propietarios de departamentos zona Norte, para que por nuestro intermedio sin ningún gasto, alquile con prontitud y seguridad su inmueble. Clientela inmediata y selecta. Trámites, informes, asesoramiento, tasaciones, contratos perfectos, sin cargo alguno. ADMINISTRACION METROPOLIS. 35-6085. v.18

A A diplomático europeo necesita departamento amueblado, 2-3 dormitorios. Norte, Palermo, Belgrano. 37-7748.

A A propietarios: sin gastos, antes de alquilar su departamento, casa, oficina, edificios industriales, galpones, locales, terrenos. Consúltenos. Sus intereses son los nuestros. Asesoramiento notarial gratuito. Sucesiones en 120 días, con amplias facilidades de pago. Administración y cobranza de alquileres. Acordamos hipotecas. INMOBILIARIA ALMAGRO, toda una garantía. Avenida San Juan 3385. 93-6084, 97-9552. v18

A Alquilo: Barrio Norte, para matrimonio diplomático, 2 dormitorios, living-comedor, dependencias. Teléfono 41-4318. v16

A alquilo a particular urgente, departamento 2-3 ambientes, con o sin muebles, excelentes garantías. Teléfono 67-2910. v18

A busca departamento matrimonio extranjero. 37-6281. v20

A BUSCO urgente departamento o casa en alquiler en Capital. Garantías y referencias a su satisfacción. 30-9393. v31

A busco urgente departamento o piso categoría, living-comedor, 2 - 3 dormitorios, Barrio Norte, Palermo o Belgrano. 82-2337. v18

A DUEÑO ALQUILO
Casas o departamentos con o sin muebles. No cobro comisión al propietario. Seguro reintegro del inmueble. Asesoramiento y tasación sin cargo. Consulte sin compromiso. HUGO E. FALCONE. Lavalle 1290, 7º, 703. 35-4432, 35-9551. v18

Movimiento de aviones

POR SALIR HOY

Compañía	Vuelo	Destino	Hora
DEL AEROPARQUE			
Servicios de cabotaje			
Aerolíneas	602	C. Rivadavia	4.45
Aerolíneas	606	Río Gallegos	5.—
Aerolíneas	700	Concordia	6.—
Aerolíneas	722	Gualeg'chú	6.15
Aerolíneas	546	Mendoza	6.45
Aerolíneas	516	Tartagal	7.—
Aerolíneas	514	Salta	7.30
Aerolíneas	560	Tucumán	8.—
Aerolíneas	768	Córdoba	8.15
Aerolíneas	702	Posadas	10.45
Aerolíneas	674	Trelew	12.30
Aerolíneas	688	Bariloche	13.30
Aerolíneas	610	M. del Plata	18.—
Aerolíneas	500	Córdoba	18.30
A.L.A.	54	Corrientes	9.50
A.L.A.	70	Goya	6.30
A.L.A.	54	Posadas	9.50
A.L.A.	42	Resistencia	17.—
A.L.A.	70	Rosario	6.30
A.L.A.	54	Rosario	9.50
A.L.A.	14	Rosario	19.30
A.L.A.	20	Sta. Fe	15.15
A.L.A.	906	Tucumán	6.—
Austral	852	Bariloche	7.40
Austral	806	C. Rivad.	11.—
Austral	400	Córdoba	7.30
Austral	406	Córdoba	20.—
Austral	408	Mendoza	17.40
Austral	852	Neuquén	7.40
Austral	806	R. Gallegos	11.—
Austral	408	V. Mercedes	17.40
T.A.B.A.	200	Basavilbaso	13.—
T.A.B.A.	200	Gualeguay	13.—
T.A.B.A.	100	Necochea	6.—
T.A.B.A.	104	T. Arroyos	6.30
T.A.B.A.	106	Tandil	6.—
Servicios al exterior			
A.R.C.O.	202	Colonia	9.45
A.R.C.O.	206	Colonia	18.45
Aerolín.	706/292	Asunción	9.30
Aerolíneas	214	Montevideo	8.15
Aerolíneas	224	Montevideo	11.15
Aerolíneas	234	Montevideo	14.15
Aerolíneas	244	Montevideo	17.15
Aerolíneas	254	Montevideo	20.15
Aerolíneas	216	S. de Chile	15.—
Austral	300	Montevideo	8.—
Austral	302	Montevideo	11.—
Austral	304	Montevideo	14.—
Austral	306	Montevideo	17.—
Austral	308	Montevideo	20.—
A.L.A.	42	Asunción	17.—
P.L.U.N.A.	152	Montevideo	8.30
P.L.U.N.A.	154	Montevideo	11.30
P.L.U.N.A.	156	Montevideo	14.20
P.L.U.N.A.	158	Montevideo	16.—
P.L.U.N.A.	160	Montevideo	18.45
P.L.U.N.A.	164	Montevideo	21.15
DE EZEIZA			
Servicios al exterior			
Aer. Peruanas	60	Miami	19.—
Aer|Peruan.	60|94	L. Angeles	19.—
Aerolíneas	360	Miami	10.30
Aerolíneas	300	N. York	22.30
Aerolíneas	222	R. Janeiro	11.30
Air France	096	París	16.30
Avianca	50	N. York	8.—
Avianca	50/70	París	8.—
Avianca	50/80	México	8.—
Braniff	970	N. York	6.—
Braniff	978	N. York	18.15
Cruzeiro	108	Belem	10.—
Cruzeiro	114	R. Janeiro	17.—
Iberia	996	Madrid	12.15
L.A.N.	150	Miami	19.30
L.A.N.	161	Montevideo	16.35
L.A.P.	203	Asunción	11.55
Pan Amer.	204	N. York	10.—
SAS	955	S. de Chile	13.10
Varig	845	Montevideo	12.15
Varig	844/854	N. York	18.40

POR LLEGAR HOY

Compañía	Vuelo	Origen	Hora
AL AEROPARQUE			
Servicio de cabotaje			
Aerolíneas	723	Gualeg'chú	8.—
Aerolíneas	701	Concordia	8.45
Aerolíneas	501	Córdoba	10.30
Aerolíneas	515	Salta	12.—
Aerolíneas	607	R. Gallegos	13.40
Aerolíneas	703	Posadas	16.20
Aerolíneas	547	Mendoza	17.50
Aerolíneas	561	Tucumán	18.55
Aerolíneas	681	C. Rivadav.	19.55
Aerolíneas	689	Bariloche	20.—
Aerolíneas	641	M. del Plata	20.55
Aerolíneas	769	Córdoba	20.55
Aerolíneas	675	Trelew	21.20
Aerolíneas	517	Tartagul	22. 5
A.L.A.	55	Corrientes	20.5
A.L.A.	71	Goya	12.40
A.L.A.	55	Posadas	20.5
A.L.A.	43	Resistencia	22.30
A.L.A.	15	Rosario	8.25
A.L.A.	71	Rosario	12.40
A.L.A.	55	Rosario	20.5
A.L.A.	21	Santa Fe	18.25
A.L.A.	907	Tucumán	10.—
Austral	853	Bariloche	13.50
Austral	807	C. Rivad.	18.40
Austral	401	Córdoba	10.5
Austral	407	Córdoba	22.35
Austral	409	Mendoza	22.25
Austral	853	Neuquén	13.50
Austral	807	R. Gallegos	18.40
Austral	409	V. Mercedes	22.25
T.A.B.A.	201	Basavilbaso	16.—
T.A.B.A.	201	Gualeguay	16.—
T.A.B.A.	107	Necochea	10.30
T.A.B.A.	105	T. Arroyos	11.15
T.A.B.A	101	Tandil	10.30
Servicios del exterior			
A.R.C.O.	201	Colonia	9.15
A.R.C.O.	205	Colonia	18.—
Aerolín.	293/707	Asunción	21.20
Aerolíneas	215	Montevideo	10.15
Aerolíneas	225	Montevideo	13.15
Aerolíneas	235	Montevideo	16.15
Aerolíneas	245	Montevideo	19.15
Aerolíneas	255	Montevideo	22.15
Aerolín.	295|619	Pta. Arenas	18.40
Aerolíneas	217	S. de Chile	21 30
A.L.A.	1043	Asunción	22.30
Austral	301	Montevideo	10.—
Austral	303	Montevideo	13.—
Austral	305	Montevideo	16.—
Austral	307	Montevideo	19.—
Austral	309	Montevideo	22.—
P.L.U.N.A.	151	Montevideo	7.50
P.L.U.N.A.	153	Montevideo	10.50
P.L.U.N.A.	155	Montevideo	13.50
P.L.U.N.A.	157	Montevideo	15.20
P.L.U.N.A.	159	Montevideo	18.20
P.L.U.N.A.	163	Montevideo	20.30
A EZEIZA			
Servicios del exterior			
A. Peruanas	93	L. Angeles	16.—
Aerolíneas	141	Francfort	10.40
Aerolíneas	371	México	23.45
Aerolíneas	223	R. Janeiro	20.10
Air France	095	París	9.55
Avianca	21	N. York	3.30
Avianca	21/81	México	3.30
Braniff	81	N. York	15.30
Cruzeiro	109	Belem	19.5
Cruzeiro	115	R. Janeiro	15.5
L.A.N.	161	Miami	15.50
L.A.N.	150	Montevideo	18.45
L.A.P.	202	Asunción	11.—
Pan Amer.	203	N. York	7.15
SAS	955	Copenhague	1.25
Varig	844	Montevideo	17.50
Varig	855/845	N. York	11.35
Varig	835/845	Zurich	11.35

Escalas

Las escalas correspondientes a los vuelos de hoy para y del exterior con salidas y llegadas de y a Ezeiza indicados en este cuadro son las siguientes:

Salidas

Air France 096: Las Palmas y Niza. **Aerolíneas Argentinas 360:** Santiago de Chile, Lima. **Aerolíneas Argentinas 222:** S. Pablo. **Aer. Peruanas 60:** Santiago, Lima, Guayaquil y Panamá; **Aer. Peruanas 60|94:** Santiago, Lima, Guayaquil y México. **Avianca 40|50:** Santiago de Chile, Lima, Quito y Bogotá. **Avianca 40|80:** S. de Chile, Lima, Quito, Bogotá y Panamá: **Avianca 40/70:** Santiago de Chile, Lima, Quito, Bogotá, San Juan y Madrid. **Braniff 970:** La Paz, Lima, Quito, Miami y Nueva York. **Braniff 80:** Santiago, Antofagasta, Lima, Panamá y Miami. **Cruzeiro do Sul 108:** Montevideo, Porto Alegre, San Pablo, Río de Janeiro y Recife; **Iberia 996:** Río de Janeiro; **L.A.N. 150:** Santiago de Chile, Lima, Guayaquil y Panamá; y **Varig 844|854:** Río de Janeiro.

Llegadas

Air France 095: Niza y Las Palmas; **Aerolíneas Argentinas 141:** Roma, Madrid y Río de Janeiro; **Aerolíneas Argentinas 371:** Bogotá, Lima. **Aerol. Argent. 223:** S. Pablo. **Aerolíneas Peruanas 93:** México, Guayaquil, Lima y Santiago. **Avianca 21|41:** Miami, Bogotá, Lima y Santiago de Chile; **Avianca 81|41:** Panamá, Bogotá, Lima y Santiago de Chile; **Braniff 81:** Miami, Panamá, Lima y Santiago; **Cruzeiro do Sul 120:** Recife, Salvador, Río de Janeiro, San Pablo, Porto Alegre y Montevideo; **L. A. N. 151:** Panamá, Guayaquil, Lima y Santiago de Chile; **Pan American 203:** Caracas y Asunción del Paraguay; **S. A. S. 955:** Praga, Zurich, Lisboa, Monrovia, Río de Janeiro, San Pablo y Montevideo y **Varig 835|845:** Roma, Madrid y Río de Janeiro.

POR SALIR A PRIMERA HORA DE MAÑANA

Hora	Destino	Compañía	Vuelo
DEL AEROPARQUE			
Servicios de cabotaje			
8.30	R. Galleg.	Aerolíneas	618
5.—	R. Galleg.	Aerolíneas	606
5.30	C. Rivad.	Aerolíneas	654
5.15	V. Dolores	Aerolíneas	506
7.30	S. Rafael	Aerolíneas	582
6.—	Necochea	T.A.B.A.	106
6.—	Tandil	T.A.B.A.	100
6.30	T. Arroy.	T.A.B.A.	104
7.—	C. Rivad.	Austral	808
7.30	Córdoba	Austral	400
7.30	S. Rafael	Aerolíneas	582
7.45	Esquel	Aerolíneas	646
7.45	Posadas	A.L.A.	50
Servicios al exterior			
8.15	Asunción	Aerolíneas	704|296
8.15	Montevideo	Aerolíneas	214
DE EZEIZA			
Servicios al exterior			
8.—	México	Aerolíneas	370

POR LLEGAR A PRIMERA HORA DE MAÑANA

Hora	Origen	Compañía	Vuelo
AL AEROPARQUE			
Servicios del exterior			
7.50	Mon'video	P.L.U.N.A.	151
A EZEIZA			
Servicios del exterior			
4.40	S. Franc.	P Amer.	515

Informes

A. Litoral Argentino	44-0017
A.R.C.O.	49-6403
Aerolíneas Argentinas	30-2061
Aerolíneas Peruanas	42-9681
Air France	32-7331
Alitalia	32-4086
Austral	44-0017
Avianca	392-0736
Braniff International	32-5031
British United	32-3551
Canadian Pacific	392-3632
Cruzeiro do Sul	32-3621
Iberia	35-2056
K.L.M.	45-0141
L. A. del Estado	49-1675
L.A.N. (Chile)	31-5334
L. A. Paraguayas	31-0670
Lufthansa	32-8171
Lloyd A. Boliviano	32-7298
P.L.U.N.A.	45-8210
Pan American	45-9861
S. A. S.	32-8161
Swissair	31-5081
T. A. Buenos Aires	392-3282
T. A. Portuguesa	42-9811
Varig	35-5431

Alquileres
PEDIDOS

A dueño directo, urgente, solicitamos departamento Barrio Norte, edificio moderno, piso alto, 3 ambientes, con teléfono, sin muebles, para funcionario embajada. Tratar FERNANDEZ, GONZALEZ & CIA., 49-6807 (13-17 horas). Lunes a viernes. v16

A dueño busco departamento moderno, con o sin teléfono. Cualquier zona Capital. Pago hasta $ 75.000. Contesto 24 horas. Muy buena garantía. 48-0540. v18

A dueño, busco living comedor, 2-3 dormitorios, preferentemente teléfono, personas mayores. 37-6903. v16

A dueño directo, solicito departamentos 1, 2 y 3 dorm. para personal compañía. 42-5595. v.16

A Dueño, Alquilo 1-4 ambientes 45-9362. v17

A matrimonio embajada europea, urgente departamento 2-3 dormitorios, Barrio Norte hasta Belgrano. 84-3693.

A urgente ENEVE Propiedades. Necesita departamento 1-2-3 ambientes, buena garantía. Plazo mínimo. Sin gastos, para dueño. 49-4119, 40-3811.

ADMINISTRACION CANESSA alquila su propiedad sin gastos ni comisión. 93-5370, 44-2412. v22

ALQUILE su propiedad sin gastos. COMPAÑIA ALEMANA DE PROPIEDADES brinda asesoramiento profesional y máxima garantía. 35-2599, 35-1065, 797-6826, 795-5148. v19

ALQUILE su departamento sin gastos. Administración FINKEL, Maipú 620. 392-3576, 392-1063. v31

BANCO EXTRANJERO, Miembro del directorio necesita alquilar chalet: OLIVOS hasta SAN ISIDRO. Paga año adelantado. Oferta directa. 792-2446. v24

BELGRANO
Solicito casas, departamentos, con sin muebles. Para urgentes pedidos. Administramos los mismos sin cargo. SACCONE. 76-0950. v17

BUSCO quinta con pileta, 3 ó 4 dormitorios, con parque, zona Leloir - Udaondo. 611-5669.

BUSCO alquilar a dueño 1 ambiente amueblado, con teléfono T.E. 46-9258. v16

BUSCO urgente departamento 3 ambientes. 49-4622. v18

BUSCO a dueño departamento 1-2-3 ambientes. 71-6333. v17

CASA: 17 a 19 habitaciones, patio, Barrio Norte, de Melo a Libertador y de Pueyrredón a Retiro. Llamar 46-8241. v16

CASA BUSCO Barrio Belgrano, en alquiler, apta para jardín de infantes. 72-1322. v17

DEPARTAMENTO con amplio living-comedor, 3 dormitorios, office, cocina, dependencias de servicio, zona: Botánico, Norte, Belgrano. Teléfono 76-0911. v18

DIPLOMATICO necesita departamento categoría, 2-3 dormitorios, con teléfono. 45-0957. v31

EN ALQUILER, necesitamos propiedades para cumplimentar pedidos en zona Oeste. "Febles". 629-4227, Bartolomé Mitre 2470. Castelar. v19

ENFERMERA busca pieza en casa familia. 42-8122. v17

ETAP PROPIEDADES, 32-4733, una garantía para los señores propietarios, solicita para sus clientes departamentos 1-2 ambientes, en Capital. No cobramos gastos. v17

FARMACEUTICO necesita departamento 1-2 dormitorios, con teléfono. 45-0957. v22

MATRIMONIO americano busca piso gran categoría, preferentemente sobre Avenida Libertador, zona Rosedal, paga hasta 1000 dls. T. E. 71-8026. v16

NECESITAMOS alquilar departamentos 1-2-3 dormitorios, HOOPER. 49-1340, 42-9001. v17

UNION S. R. L., alquila a dueño, departamento, piso, casa Cualquier zona, para pedidos de clientes. Tel. 48-1701. v16

Hoteles y pensiones
Sección A-9 *Tarifa 1*
SE OFRECE

HABITACION, 2 personas, Lavalle 686, 5º. v16

PENSION matrimonio, señorita. Yerbal 363, 99-0886.

PIEZA sin muebles, persona sola, casa familia, planta baja. Carlos Calvo 1565, departamento "1".

PIEZA amueblada, con pensión. Tel. 740-0242, Florida. v16

Alojamientos para ancianos
Sección A-19 *Tarifa 1*
SE OFRECE

A ANCIANAS
Doy atención completa, residencia, gran categoría, personal especializado, sanas, recuperación, reposo absoluto, imposibilitadas, especialidad postradas. Calefacción, televisión. Aranceles reducidos. Visítenos, últimas vacantes disponibles. 65-9625. v16

A ANCIANA - ANCIANO
Residencia Quintana, gran categoría, confort, sano, imposibilitado, recuperación, postrado, arteriosclerosis, personal especializado. Visítenos. 66-9625.

A ancianas-os, habitaciones privadas, compartidas, teléfono, TV, salón, parque. 67-2823, 63-4627. Mozart 354, altura Rivadavia 9000. v18

A ancianas, atención completa, control médico, pensionado, geriátrico. VERNI, Neuquén 2101, 59-2305. v31

A ANCIANA
Sana, impedida, gran confort, calefacción, televisión. 61-8046. v17

A Residencia Saint Michel, atención esmerada del anciano, confort, categoría, Aráoz 1942. 72-2795, 16-20 horas. v21

A RESIDENCIA MORENO
Ancianas, atención médica, ambiente grato, T.V., parque. 629-2502 informes. v21

A residencia para ancianos con baño privado, calefacción, teléfono, sala de estar, TV. Rivera Indarte 157, 612-7417. v20

A residencia ancianos sanos, convalecientes, impedidos. Atención médica, confort. Directorio 190. Teléfono 923-5984. v16

A señoras ancianas doy una buena atención en pequeña residencia. Teléfono 70-9056. v21

ANCIANOS/AS con trastornos nerviosos recibe clínica especializada. Atención médica permanente. 11 de Septiembre 1579, Barrancas Belgrano. 73-4997. v26

ANCIANOS con afecciones, pensión, reposo modelo, ambos sexos. También convalecientes. 792-4482, Olivos. v21

CUIDO ancianos, pequeño chalet, con parque, Azcuénaga 980, Vicente López. v19

HOGAR Santa Fe, una prolongación de su hogar. Atención médica permanente. Tratamientos especializados a sanos e impedidos. Oro 2053. 72-2879. v24

HOGAR DE ANCIANOS
Lúcidos. Atención médica. Gran categoría. Vidal 1839, Belgrano. Teléfono 78-5266. v20

HOGAR DE ANCIANOS
Atención integral, ambos sexos. Olleros 3718. 87-1312. v31

PARA SUS ANCIANOS
Chalet gran categoría. 4.000 metros parque, enfermera permanente, especializada atención geriátrica. Machado 3043. Castelar, 624-2117. v18

RECIBO ancianos inválidos únicamente. 88-7048, 71-0718. v19

RESIDENCIA para señoras, chalet gran categoría, habitaciones exteriores, 1-2 personas, sala de estar, televisión, teléfono, atención médica sin cargo, gran parque, precios económicos. Solís 1393, Hurlingham. 655-1388. v20

RESIDENCIAL Núñez. Categoría, geriatría convalecencia, médico permanente. Grecia 4735 (altura Cabildo 4700). 701-0715. v19

RESIDENCIA "San Cosme", cuidado y afecto para ancianos. Laprida 4211, Villa Martelli. Teléfonos 740-2239/2305. v17

Oficinas y locales
EN ALQUILER
Sección A-11 *Tarifa 1*
PEDIDOS

BUSCAMOS EN ALQUILER
Casa grande o departamento amplio para oficina. Zona Congreso, Centro o Tribunales. 2 líneas telefónicas.
33-4848-4542 v17

FAINGOLD
Inmobiliaria busca locales y galpones de 200 a 5.000 mts2. En alq. o venta y casas y terrenos céntricos. 40-7467, 46-9662. v16

LOCAL o galpón alquilo, 200 a 500 m2. Zona San Telmo o Montserrat. 33-1404, 33-5805. v16

SE OFRECE

A ESTRENAR OFICINAS
CERRITO 1070
A mts. de Av. Santa Fe, muy luminosas. De categ. Frente de 61 metros, sobre inmediata Avenida 9 de Julio. Desde 120 hasta 600 m2. prop. También en venta. Visitar 10 a 12 y 16 a 18 hs., sábados de 10 a 12 hs.
T. E. 35-8587 - 8301
Inf. 10 a 12 y 15 a 19 hs. v17

LOCAL ALQ.
SARMIENTO y JUNIN
13 x 5,65 c/entrepiso de 5,50 x 5, 2 baños, gas. $ 120.000 s/depós.
GIRAUDI-ASTESIANO
41-0536 - 41-4738 v16

LOCAL
AGÜERO y PEÑA
9,30 x 4. COCINA Y BAÑO
$ 45.000 mensuales
ACHAVAL RODRIGUEZ
CHARCAS 806 32-0043/3714 v17

A Billinghurst y Las Heras: 3 ambientes, a estrenar, entrada independiente, cocina y baño completos, para profesional. $ 50.000. Teléfono 46-7676. v16

A Pasteur 468, últimos locales, negocio, oficina, transferibles, sin llaves ni comisión. v22

A San Isidro a metros estación, local 10 x 4, decorado bar de categoría y wisquería, con entrepiso, 2 cocinas, 2 heladeras, vajilla completa. $ 80.000 por mes, sin llave o venta. LOPEZ SAUBIDET, Teléfono 41-8447. v17

A VISTA OBELISCO
Oficinas independientes, de 40 a 80 m2. Diagonal Norte 1110, 6º "5". v17

ALQUILO 2 oficinas Corrientes y Talcahuano, juntas o separadas, de 4x4, con teléfono, alquiler incluido luz y teléfono. $ 34.000. Hay ventas de escritorios. 48-1701. v19

ALQUILO oficina. Perú 247. 33-9928.

FLORIDA-PARAGUAY, oficina externa, con teléfono. 392-0414. v16

HURLINGHAM, local sobre estación, 200 m2., teléfono, fuerza motriz. 655-1933. v19

LAVALLE Y RODRIGUEZ PEÑA, 2 ambientes, baño y cocina completos, amueblado, 2 líneas telefónicas. 84-9732.

LOCAL con vidriera; oficina, 120 m2., con teléfono, alquilo, sobre Talcahuano, alquiler. $ 35.000 y llave. 48-1701. v16

MONTEVIDEO 48: oficinas 50 m2. Visítelas. Informes Corrientes 1132, 7º, 35-1627. v19

OFICINA - TALLER, primer piso, 130 m2. Entrada independiente, teléfono, baños, $ 112.000. Lavalle Nº 1577. 45-9362. v17

OFICINA 40 metros, teléfono, Esmeralda 779, piso 2º, oficina 23. Tratar piso 1º, oficina 15. v16

OFICINA: Moreno 1623, de 7,50x4, $ 17.000. Llaves portería. CN Inmobiliaria. 35-3784. v16

OFICINA 20x4 Bolívar-Venezuela, externo. 46-3583. v17

OFICINAS: 15, 20, 30 m2., Santiago del Estero 366. En alquiler o venta. Visítelos. Informes: Corrientes 1132, 7º, 35-1627. v19

OFICINAS
Amplias, a la calle, zona Centro Sur comercial. Defensa 613, 2º. v17

PARANA - TUCUMAN. Ideal para estudio, escribanía, S. A., etcétera, recepción, 5 amplios ambientes, externos, dependencias. INMOBILIARIA. 85-2165.

PLAZA VICENTE LOPEZ, planta baja, frente, 60 metros, 5 ambientes, 2 amplios ventanales, decorado, lujo, moquette, teléfono, ideal profesional, coiffeur, boutique. Teléfono 71-0804. v18

TRIBUNALES: Uruguay 467, oficina 9 x 3. Antebaño y baño privado. Calefacción. A estrenar. Balcón terraza 3 x 2 a la calle. 40-3041/7375/9523. v18

TUCUMAN esquina Suipacha, dos oficinas amplias. 35-6065. v16

Depósitos, galpones
EN ALQUILER
Sección A-12 *Tarifa 1*
PEDIDOS

BUSCO DEPOSITO
CON OFICINA
1.000 - 1.500 m2., entrada camiones, zona Sur, entre Perú y Puerto. Llamar: 47-6925 v17

SE OFRECE

ALQUILO sala a la calle, apta depósito distribuidores, oficina con uso teléfono. Tratar 16-18. Ciudad de La Paz 1164.

BARRACA, galpón flor, en Capital. 392-7258.

Transferencias
EN ALQUILER
Sección A-13 *Tarifa 1*
SE OFRECE

AVENIDA SANTA FE 902, local 13, muy bien ubicado, con instalaciones, aire acondicionado, etc., 3 años contrato. Transfiere con facilidades. v.17

MAIPU 900, transfiero local, excepcional ubicación, con sótano y teléfono. LINCOLN INMOBILIARIA. T. E. 32-6478 - 3243. v17

TRANSFIERO sobre Santa Fe y Paraná, local instalado, 100 metros cuadrados, en subsuelo, teléfono, no da a la calle. 42-5472.

Alojamientos de Veraneo
Sección B-1 *Tarifa 1*
PEDIDOS

A DUEÑO BUSCO
EN ALQUILER
DESDE
NOVIEMBRE A MARZO
O TODO EL AÑO
casa quinta con pileta —próxima Av. Libertador— desde Olivos hasta Martínez.
T.E. 392-7412/7100 v17

ALQUILE o VENDA
Por ntro. interm. en Mar del Plata o Miramar, departamentos con o sin muebles
83-8861

PARA matrimonio médicos, febrero, casa quinta con pileta, 2 ó 3 dormitorios, dependencias, teléfono, próxima Capital. Llamar 15 a 20 horas. 85-0530. v16

SE OFRECE

ALQUILER de casas quintas por temporada de verano. EMADI, Montevideo 184. 35-5171 38-2846. v31

ALQUILO casa temporada. Brochero, Mina Clavero. 701-5352. v17

BUICK 46, buen estado, vendo. Rivadavia 4182. 88-4415. v18

CASA quinta, Marcos Paz, 2 livings comedores, 4 dormitorios, garaje, gran parque arbolado, pileta. Teléfono 83-2755.

CORDOBA, Sierras, río, chalet alquilo. 53-7607. v22

CRUZ CHICA, Córdoba: Para diciembre y enero, se alquila casa, con gran parque y pileta. Datos: 42-7419. v16

LOMAS DE SAN ISIDRO: Espléndida quinta, amplia pileta natación, 3 dormitorios, living-comedor 2 baños, 1 habitación servicio, gran jardín. Se alquila del 15 de diciembre al 31 de enero, 750 dólares. 46-4397, 45-4732.

SIERRA DE CORDOBA, 30 kilómetros ciudad. Sobre ruta. Regio chalet. 3 dormitorios, 2 baños, living-comedor, cocina, galería, garaje, bodega, dependencias servicio, gran parque arbolado. Alquilo temporada o bimestre o vendo con facilidades. 35-5884 35-3701. v16

Playas argentinas
Sección B-2 *Tarifa 1*
SE OFRECE

HOTEL EN NECOCHEA
Residencial, 3 cuadras playa, 2 plantas, 17 habitaciones con baños privados, 450 metros cubiertos, terreno 850 m2. TOTAL $ 18.000.000. Posesión 50 o/o, saldo facilidades 3 años. Vende: FERNANDES y Cía. Paraná 264, 8º, Oficina 73. 46-9258. v16

MIRAMAR, departamento 1 ambiente, baño, cocinita, 2º piso, una cuadra plaza. $ 1.200.000, con facilidades. 46-0047, 45-3707. v17

MIRAMAR, lote cerca Playa, centro. $ 2.500 mensuales. 49-5027. v17

MIRAMAR, chalet 2 cuadras playa. 41-6066. 10/13.

PINAMAR (Valeria), vendo 2 departamentos un ambiente, juntos o separados, y local vivienda. 44-7804.

PINAMAR: Hotel Calegari 2º, sobre Playa. v18

Playas del exterior
Sección B-3 *Tarifa 1*
SE OFRECE

ALQUILO departamento diciembre, enero. Balcones, frente mar. Parador 6. Punta del Este. u$s. 750. Informes: 33-4961, de 15-19 horas.

BRASIL, Copacabana y Santos. Alquilamos departamentos. 45-6867.

INVERSIONISTAS: Punta del Este, lotes zonas de excepción. Otro: local 500 m2. apto cine, boite, restaurante, etc. ZORRAQUIN Y CIA.: 34-1097. v17

PORTO ALEGRE: reservas departamentos, hoteles, pensiones. Playas: Torres, Tramandai, Capao. T E. 45-6867. v16

PUNTA DEL ESTE
DEPARTAMENTOS e/alquiler y/o venta, s/playa, 1, 2, 3, 4, 5 ambientes. 35-4613 v.19

PUNTA DEL ESTE
Alquilo-vendo regios departamentos sobre la Costanera. ACSA, Sarmiento 552, piso 11º. 49-2944. v20

PUNTA DEL ESTE: Casas y departamentos en alquiler por temporada. Elvira G. de Vázquez Zorraquín y Cía.: 34-1097. v18

PUNTA DEL ESTE. Alquilo departamentos amueblados. Edificio Tortugas y Península sobre Gorlero. Teléfono 33-8759. v.21

PUNTA DEL ESTE, edificio Vanguardia departamento frente al mar: Enero o Febrero 450 dólares. 44-3123. v17

PUNTA DEL ESTE, vendo bonito departamento en Playa Brava. Teléfono 772-0303. v18

PUNTA DEL ESTE, departamento nuevo con teléfono, 2 ambientes amueblados. Tratar: 750-0430. v.17

VENDO confortablemente amueblado, living-comedor, 3 dormitorios, 3 baños, dependencias. LINARES FERREIRA 88-3160. v16

Alquileres fin de semana
Sección B-4 *Tarifa 1*
PEDIDOS

EMPRESA BUSCA
ALQUILAR QUINTA
Por un día para su fiesta anual. Segundo o tercer sábado de Diciembre. El lugar deberá contar con comodidad para atender 200 invitados, amplio parque y fácil acceso sobre ruta pavimentada
Por carta a:
Tacuarí 119, E. P., Cap. Fed.
o telefónicamente al:
38-6506, 38-4899-5787

SE OFRECE

LOMAS DE SAN ISIDRO-BECCAR: quintas de categoría, 3-4 dormitorios desde $ 200.000 mensuales. Alem 123, San Isidro. 743-8516. v17

QUINTA colonial, parque, pileta, temporada $ 750.000. 743-1868. v18

Compra - venta casas
Sección B-5 *Tarifa 1*
VENTA

MIRAMAR
Departamento living-comedor, 2 dorm., baño completo, amplia cocina y depend. servicio. Piso 11º con extr. vista mar. Pesos 5.500.000 con facilidades. Vendo.
46-0047 - 45-3707 v17

A Pinamar, vendo espléndida mansión de estilo, impecable, comodidades independientes 2-3 familias, amueblada y equipada, 450 metros, costosa edificación, gran parque, pileta, pinares, muchos detalles confort. 26-6448, 23-2361. v20

CHALET Pinamar, a estrenar, tres ambientes, baño, cocina, garaje, luz, agua, supergas, amueblado, completo. Oportunidad. Vende Lincoln Inmobiliaria. 32-3243 6478. v17

MIRAMAR; 2 ambientes, torre, nuevo, categoría. $ 2.000.000, con facilidades. 34-3813.

PUNTA DEL ESTE: Vend. dep. 2 amb., bño. cocina comp., baulera, cochera; totalmente amueblado y equipado. Total $ 3.800.000 con fac. 72-6477.

SIERRAS de Córdoba, Mina Clavero: Vendo casa todo confort, totalmente amueblada y equipada, garaje, total $ 1.900.000 con fac. T. E. 72-6477.

Automotores

Automotores, compra-venta
Sección C-1 *Tarifa 1*
VENTA

FORD
Ing. COPELLO
CONCESIONARIO DESDE 1916
FORD FALCON - DE LUJO - FUTURA
STANDARD - TAXI y RURAL
PICK UP FORD F. 100
CHASIS F. 350 y F. 600
ENTREGA INMEDIATA
PEQUEÑO ANTICIPO Y
PLANES HASTA 40 CUOTAS
Hipólito Yrigoyen 2350
T. E. 48-6006
v17

FORD FALCON
Facilidades hasta 40 meses
Enrique M. Pieres S.A.
CONCESIONARIO FORD
CALLAO 1701 41-7690 v17

CITROËN 0 KM.
LAS MEJORES CONDICIONES
USADOS
1960, 61, 62, 63, 64, 65 y 1966
AUTOMOVILES
CITROËN S. R. LTDA.
Venezuela 1123 — T. E. 38-1225

CHEVROLET IMPALA
Modelo 1961
Impecable 1ra. mano. Vendo particular a particular
PERU 1472 - 27-7262

CITROEN 2CV, 1967, azam de lujo. Vendo particular. 99-4867.

ESTANCIERA 61, particular. Almirante Brown 560, 27-0177. v17

FORD FALCON 62, blanco, única mano, vende dueño. Bartolomé Mitre 2228.

HILLMAN 1956, sedán 4 puertas. $ 270.000, excelente estado. 72-9892.

MERCEDES BENZ 250 SE
MODELO 1966
particular a particular. 30-8869
Por la mañana v18

MERCEDES BENZ 1964, 220 SB, butacas, única mano, seminuevo, urgente. 71-0804. v18

PEUGEOT 403/63, vendo urgente. Avenida Libertador 299, Vicente López. v16

PEUGEOT 403
Modelo 1961, impecable, vende dueño, Uspallata 2470, de 15-18 horas.

PEUGEOT 404, 1966, radio, muy bueno, vendo. 42-7917. v16

RAMBLER 64, 24.000 kilómetros, particular a particular, de 8 a 12 y 16 a 20. Avda. Quintana 71-73. v16

TORINO 380, W. Beige, Tilcara. Impecable. Particular vende. $ 1.850.000 32-0549. v16

TORINO cupé, 380-1967, nueva, urgente. 71-8004. v18

COMPRA

COMPRO Valiant I o II, solamente óptimo estado, 54-3042, 55-0519.

VENDA su auto contado. SANTAMARINA, Córdoba 901. 392-0035, 32-9291. v19

Camiones, Chatitas y Furgones
Sección C-2 *Tarifa 1*
VENTA

MERCEDES BENZ, chasis para camión y colectivo; 911, 1112 y 1114, 0 kilómetro y O-140 para ómnibus, Rivadavia 3221, avenida La Plata 1163/67. v22

Autos de alquiler
Sección C-3 *Tarifa 1*
SE OFRECE

AUTOS modernos sin chofer. T. E. 922-9624, Capital. v20

Motocicletas Bicicletas
Sección C-5 *Tarifa 1*
VENTA

BICICLETAS, $ 8000. Fábrica. Las Heras 2989. v18

SIAMBRETTA 175 cc. modelo 1966, tratar de 8 a 14 horas. 757-5560. Horacio 116, Santos Lugares.

Comercio e Industria

Negocios, compra-venta
Sección D-2 *Tarifa 1*
VENTA

EN VENTA ESTACION DE SERVICIO
Y TERRENOS LINDEROS
— Sobre 2 avenidas principales de acceso a la Capital Federal y dentro de la misma.
— Estación YPF con más de $ 8.000.000 de movimiento.
— Locales comerciales desocupados.
— Total 7 lotes con 2800 m2. de superficie total.
— En block o fraccionado.
— Facilidades de pago a convenir.
LLAURO
TASACIONES SIN CARGO
42-2568 42-5955
Pam-Pam Publicidad • 44-0150

AMPLIAMENTE garantida necesito primera hipoteca. 392-7250.

BODEGAS en Olivos, en producción equipo completo de fraccionamiento, clientela de 35 años, edificio amplio con viviendas y oficinas, teléfono, gas, 1000 m2. cubiertos, depósitos, $ 12.000.000 y facilidades. WALTER GULLNER: 45-8814, de 9-13 horas.

FABRICA plástico, matricería propia, con vivienda. 53-8042. v17

COMPRA

GARAJES, muy bien ubicados, con propiedad compro. Llamar hoy Tel. 46-0187/0025. v16

Préstamos. Hipotecas. Socios
Sección D-1 *Tarifa 1*
PEDIDOS

BANCO
HIPOTECARIO
NACIONAL
Si usted tiene ahorro y préstamo integrado o en integración. Disponemos de 30 edificios en venta. Financiamos el saldo en segunda hipoteca.
Clauss y Boragnio S.R.L.
Salta 258. T. E. 38-0512 y 2223 v16

A hipotecas corto y largo plazo compro. 46-0589. v18

BANCO HIPOTECARIO: Compro-vendo contratos adjudicados o en cuotas, 5 años de experiencia. Consulte. Maipú 359, 2º 28. 45-1777-8375. v21

BUSCO socio para hotel en Flores. 34-0412. v17

ESCRIBANIA, $ 20.000.000. Optima garantía. 40-2013. v17

GLORIA Visión ofrece triplicación capital: Energía Solar. 87-1139.

PIDO partidas. Pesos 500.000. Pesos 1.000.000. 44-1442. v18

SE OFRECE

A DINERO EN EL ACTO sobre alhajas, brillantes, pieles, máquinas de oficina, grabadores, tocadiscos, aparatos fotográficos, sobre mercaderías a comerciantes. Corrientes 2141, local 13. 45-5787 v18

A FINANCIO 35-4880
Bajo interés, auto, taxi, camión, colectivo. También hipotecas. - Libertad 420, 9º "D".

A HIPOTECAS
Plazo fijo o en mensualidades en las *mejores condiciones*, escrituración inmediata. Francisco Beiró 4500. 50-1587.

A INQUILINOS financiamos a largos plazos la compra de la propiedad que ocupan. Inducom Promotora S. A., Lavalle 1619, 5º D. v19

A Préstamos personales a empleados comerciantes, industriales, propietarios con cuenta bancaria. Febo, Corrientes 2565, 2º, 11. 48-4357. v18

ACORDAMOS Hipotecas hasta 60 % valor propiedad adelantamos dinero. SOLUCIONAMOS ejecuciones. 44-3709. v17

HIPOTECAS, doy 20 %. Amortizables. 32-7860. v18

QUIMICA, física, clases individuales y colectivas. 84-7610.

Artículos para Negocios
Sección D-3 *Tarifa 1*
VENTA

ESTANTERIAS metálicas, desarmables, para supermercados, almacenes, repuestos, etcétera. 740-6931. v17

INSTALACIONES, Muebles y Utiles por cierre definitivo. MATTALDI. Sarmiento 667. v17

Máquinas y Muebles de Oficinas
Sección D-4 *Tarifa 1*
COMPRA

DOMICILIO, máquina escribir, sumar, portátil, 93-7829. v18

VENTA

ADQUIERA máquinas escribir, calcular. Baratísimas. Sarmiento 1474, planta baja. v20

ALQUILO máquina escribir, sumar. T. E. 90-9638. v20

OLIVETTI, escribir regio estado, pesos 15.000, otra portátil, poco uso. Rioja 1983, Piso 1o. Departamento "I". v16

VENDO escritorio y máquina escribir. 84-4282.

Veterinaria y Animales Domésticos
Sección D-5 *Tarifa 1*
VENTA

ADIESTRO perros domicilio. Pensionado y Escuela. 63-0679. v17

BOXER, Policía, Collie, Salchicha, Dobermann, Chihuahua, Pinscher enano, Caniche, pedig. 791-0538. v17

CACHORRO Boxer, $ 8000. Arenales 2300. 84-3738. v16

CHINCHILLAS (crielas en su casa). Comience con Máximos Campeones Germanos "Line Breeding". Precios de promoción. (Argentinas desde $ 40.000). Cabaña Eldorado. Lavalle 1886, p.b. "B". 45-7969.

CHIHUAHUAS, Caniche Toy, Boxers. 78-4717. v22

"JUAN", Peluquero canino a domicilio. 791-6884. v21

PARTICULAR vende Caniche, Toy, importado, 3 meses. 76-3631.

Agricultura y Ganadería
Sección D-6 *Tarifa 1*
VENTA

AGROLLUVIAS artificiales. Regulables. Localizamos electrónicamente. Agua subterránea. Perforaciones. 89-5345. v20

CRIOLLOS puros, 4º EXPO-OTOÑO MONTI. 40-4542. v18

Patentes y Avisos al Comercio
Sección D-7 *Tarifa 1*
SE OFRECE

SE HACE saber que Proagro-S.R.L., con domicilio en Corrientes 617, piso 12, transfiere la totalidad de su activo y pasivo a Northrup King Semillas Sociedad Anónima Agropecuaria, Comercial y de Mandatos con efecto al 1º de enero de 1968. Reclamos de ley en Suipacha 268, piso 12º. v20

Materiales de Construcción
Sección D-8 *Tarifa 1*
VENTA

PARQUETS, Pinotea. 69-8206. Sanabria 1799, 208-2259. v17

Máquinas Industriales
Sección D-9 *Tarifa 1*
COMPRA

COMPRO debobinadora para láminas terciadas, de 1,80 a 2,40 metros. Ofertas, Agüero 2071, 85-0025, 85-1708.

Hogar

Artículos para el Hogar
Sección E-1 *Tarifa 1*
COMPRA

CALEFONES viejos, plomo, bronce, carpetas felpa. 67-7575. v19

COMPRAMOS heladeras Siam u otras y calefones, nuevos y usados. T. E. 50-5608. v18

ELECTROLUX aspiradoras, enceradoras, cualquier estado, 84-7176. v16

HELADERA, lavarropa, cualquier estado, compro. 795-7135. v19

TELEVISOR, heladera, lavarropa, compro. 773-2754. v-19

VENTA

A particular, vende heladera Norge, nueve pies, $ 40.000. 88-2771.

ACONDICIONADORES "Fedderes", seminuevos, $ 59.000, nuevos pesos 101.500. Canjes. 55-9614, 54-7345. v18

ASPIRADORA Don Aire, portátil. T. E. 59-5978.

HELADERAS Eslabón seminuevas $ 20.900, nuevas $ 35.900. Canjes. Tel. 55-9614, 54-7345. v18

REPOSICIONES de fábrica, loza Hartford, juego de mesa 12 personas, primera calidad $ 12.900. Café, té, etcétera. Guido Spano 638, Temperley. Altura Hipólito Yrigoyen 10.500.

VENDO mantel de hilo para bóveda, bordado y encaje, de 2,20 por 1,10 de ancho. Llamar 71-3398.

Muebles y Artículos Varios
Sección E-2 *Tarifa 1*
COMPRA

CONOZCA
EL MONTEPIO
COMPRA: Antigüedades - Adornos importados. Petit-muebles, etc. hasta $ 1.000.000.
PAGA
TRAJES DE HOMBRE
5.000
612-8787 y 612-1230
RIVADAVIA 7701-07 v18

ANTES DE VENDER
LLAME ANTIGUA
CASA IANOVER
ALTO PAGO
59 - 8777
JUEGO DE SALA Y VITRINA FRANCESA. ANTIGUEDADES, JARRONES SEVRES, ALFOMBRAS, PETITS MUEBLES, MUEBLES FRANCESES, INGLESES, PLATERIA ANTIGUA, ESTATUAS MARMOL Y BRONCE. PORCELANAS. v18

CASA DAVID
73 - 1759
COMPRA ALFOMBRA, PIEDRAS DURAS, MARFILES, JARRONES SEVRES, BRONCES, ALHAJAS ANTIGUAS, PAGA BIEN v18

A. "LA RUEDA"
Visite el subsuelo
PAGA BIEN
Petit-muebles, porcelanas, antigüedades, etc.
612-1230 v16

A PEÑA
54 - 7545
Muebles, adornos, arañas, armas, estatuas bronce y mármol. Antigüedades. v18

A A CASA MAURY
Compro muebles, máquina coser, alfombras, adornos, objetos varios. Llamar: 48-1977. v31

A CARLOS - 84-7844
Muebles, objetos antigüedades. v20

A CASA SIMA: 86-4162
Muebles en general, antigüedades, estatuas, platería, juegos sala, alfombras, vitrinas, miniaturas, porcelanas, objetos. v20

A compro adornos, porcelanas, marfiles, arte, jarrones, antigüedad, relojes. Voy domicilio. Reservado. Simón: 46-0589. v18

A COMPRO 87-0127
Juego sala francés. Muebles. Vitrinas francesas importadas. Porcelanas Sèvres, objetos importados. Estatuas mármol, bronce. v.31

A compro, 35-5180, camas, colchones, trajes de hombre. v18

A JOSE: 89-7441. Adornos, antigüedades, muebles, juegos sala, alfombras, vitrinas, máquinas, varios. v18

A MAXIMO COMPRA
82-7365, 40,6834
Muebles hogar y ofic., ador., antigüed., porcelanas, bronces. v18

A 82-7275 MUEBLES
en gral., juegos sala, antigüed., miniat., porcel., alfomb., traj. v17

A 54-5880 Dormitorios, muebles sueltos, adornos. v17

A 90-1686. HENRI. Muebles, antigüedades generales. v.22

CAMBIAMOS SUS MUEBLES
Usados por nuevos, de las mejores fábricas: Dormitorios, comedores, livings, placards. Tasadores gratis. Montes de Oca 590. 28-8719. v21

MUEBLES, porcelanas, estatuas, antigüedades, compro. 58-5227. v18

VENTA

Acreditada Mueblería
POR DEMOLICION
Vende existencias dormitorio, comedor, living, alfombrado, lámparas, etc. 59-0504. Av. San Martín 2700. v16

A Agencia Remise —cigarrería y lotería— transfiere Talcahuano y Santa Fe. Arena Propiedades. T.E. 392-7412/7100. v17

A camas, mesa luz, comedor, fábrica. 26-6448. v22

A cristaleros, Bureaux, vitrinas Adams, colonial, imperio. Fábrica. 23-2361. v22

A chiffonniers, petits muebles, lujosos. Fábrica. 26-6448. v22

A bahuts Luis XVI finísimos, fábrica. 26-6448. v22

A juegos living, sillones. Fábrica. 26-6448. v22

A mesa estilo, gran categoría, fábrica. 26-6448. v22

A modulares 2,20x2. Placa petiribí, $ 9.500 por mes y en todas las medidas. Bar, cajoneras, alacenas, distribución a gusto. Fabricamos también sobre pedidos. Solicite especialista a domicilio. Créditos liberales. Juramento 2749, 781-3073-2617, Avenida de los Incas 5143. v22

A particulares, juegos de cubiertos importados. 50-1465. v17

A placares y multimuebles fabrica al público a mitad de precio por construcción en todas las medidas. En blanco, pintados o lustrados. Ofertas desde $ 23.500. Calidad garantida. Entrega inmediata. Precios sin competencia. Distribución interna a gusto. Cambiamos su ropero viejo. También fabricamos sobre pedidos. Hacemos proyectos sin cargo. Créditos liberales. Solicite técnico a domicilio en el día. Juramento 2777. 781-3073-2617. Avenida de los Incas 5143. v22

A sillas Luis XVI, coloniales, inglesas, españolas, fábrica. 26-6448. v22

ALFOMBRAS Persas. Extraordinaria colección. Artísticas, valiosas antigüedades. Córdoba 260, Villa Ballester. v20/10

BIOMBO hindú, acondicionador de aire Westinghouse, alfombra persa, palos de golf. 72-2738. v.17

COLCHONES gomapluma legítimos una plaza. $ 6190. Ecuador 594. Teléfono 88-3111.

COLCHONES liquidamos. Suavegom. $ 2980. 55-9614. 54-7345. v18

CUNA y cochecito de paseo (Gesell). Ambos $ 12.000. 31-1193. v16

DUEÑO vende a particular o embajada alfombras nuevas, China y Esparta. 40-6752. v16

MESA petiribí 2 x 1,50. 83-2623.

MUEBLES, Españoles y Marineros. Liquido al costo. Ciudad de La Paz Nº 1696. v17

PLACARD regio, sólidos, $ 16.000. Bermúdez 1166. La Lucila. v8/11

PLACARDS standard, medidas especiales. Créditos. 92-6353. v17

VENDO juego dormitorio enchapado peteribí, moderno, silloncito pana, lámpara pie, mesa café, tapa de mármol. Ver de 9 a 11 horas. Charcas 2926, 7º "B". v17

VENDO varias alfombras persas cámara Minolta Autocard, diván cama U.S.A. Pelliza 1059. Olivos. v17

Máquinas Familiares
Sección E-3 *Tarifa 1*
COMPRA

¡ATENCION! NUREMBERG arregla, transforma máquinas coser en portátil eléctrica. Rivadavia 6117, Araujo 29. Tel. 63-7511, 61-6374. v16

MAQUINAS coser, porcelanas, estatuas, antigüedades, compro. T. E. 58-5227. v18

VENTA

A MAQUINAS COSER
Arreglamos, vendemos, transformamos en eléctrica. 55-8386. v18

AVENIDA INDEPENDENCIA, a metros de Boedo, ubicación de privilegio, 8,66x28, con demolición, COINSA. 48-0289. v22

MAQUINA Necchi automática, con mesa, perfecto estado, cose y borda. $ 90.000. 76-6277. v.18

MAQUINAS de coser, reparamos y transformamos en portátil eléctrica en su domicilio 45-3105. v23

Pianos e Instrumentos Musicales
Sección E-6 *Tarifa 1*
COMPRA

AAA, 59-3584
PIANOS CASA EMILIO PITZER
Compra y tasa su piano vertical o de ½ cola. Más de 60 años de actuación en plaza respaldan su operación. Pago al contado. v18

AA pianos compra 59-7490. Quintana. v20

A abstenerse comerciantes. Piano compro a familia únicamente. Contado. 91-3620. v31

A CASA CELESTINO FERNANDEZ compra su piano al contado. Absoluta reserva. 35-3334, 35-1556. v18

A 86-0397. Piano COMPRO, pagando contado. v19

CONCERTISTA compra piano buen estado. 99-9780. v19

MINIPIANO familia extranjera, compro urgente al contado. Teléfono 99-9994. v18

PIANO, compro a familia. Teléfono 66-1668. v18

PIANOS, porcelanas, estatuas, antigüedades, compro. 58-5227. v18

VENTA

A CASA VERDI
Pianos de las más cotizadas marcas en verticales, minipianos y cuarto cola, precios que son presentes, desde cuotas de $ 4000 sin anticipo ni interés, asesoramiento profesional gratis. Visítenos. Avenida San Martín 2117 (altura avenida Juan B. Justo al 3900). v18

¡A PIANOS! ANCHORENA 361
Créditos sin anticipo a precio de contado. Selecto surtido. 87-2750.

A piano alemán, flamante, $ 50.000. 59-9097. v20

A Pianos, Antigua Casa Polaco. El más grande surtido pianos finos, minipianos, cuarto cola, de marcas. Créditos. Corrientes 3390. v19

MINIPIANO alemán, nuevo, pesos 160.000. Avda. San Martín 2117. v18

MINIPIANO Fischer, nuevo, vendo. 59-9097. v20

PIANO bajo, particular. $ 60.000. Moreno 2702.

PIANO alemán, flamante. $ 50.000. Avenida San Martín 2117. v18

PIANO Bluthner, 1/4 cola. ¡Oportunidad! 59-9097. v20

PIANOS y Minipianos alemanes, ingleses. Facilidades. Estados Unidos 2230. v18

STEINWAY & SONS, cuarto cola, importación reciente. Avenida San Martín 2117. v18

STEINWAY, caoba, chico. Montevideo 244, Capital. v18

Radios, Discos, Grabadores, TV, Service
Sección E-7 *Tarifa 1*
COMPRA

A compramos discos long-plays, usados. Corrientes 1360. v18

A COMPRO TELEVISOR moderno, funcionando o descompuesto. 23-0376. v31

A contado, grabadores, transmisores portátiles. 32-1793. v18

A televisores, pago máximo contado. Tel. 52-1316. v19

COMPRO Grabadores pagando contado, inmediato. 35-7197. v18

DISCOS antiguos, long-play, discofón, retiro domicilio. DISCOLECCION. 61-9331. v21

DISCOS antiquísimos, wincofones, long-play. 97-1803. v18

DISCOS antiquísimos, wincofones, long-play. 26-2542. v18

VENTA

AHORA, reparación combinados, televisores, tocadiscos. Consúltenos. 26-3555. v23

ANTENAS TV. Instalamos, reparamos. Garantidas. 76-8421. v21

ARREGLAMOS hoy su TV, cualquier marca, modelo y estado. Teléfono 51-3140, 83-7349. v19

GRABADOR Akai, X-300. Particular vende por ausentarse. $ 275.000. T. E. 32-0549. v16

GRABADOR AKAI, X-355. Particular vende por ausentarse. $ 350.000. 32-0549. v16

GRABADORES, transmisores portátiles, radios, venta, compra, canje. CREDITOS. Service especializado. SOUND CENTER. Tucumán 431. Tel. 32-1793. v18

GRABADORES: Accesorios, cintas, service. Créditos sin anticipo. La Casa del Grabador. Unica casa especializada. Libertad 430, Montevideo 684. v31

INTEGRAL TV
Service garantido. T. E. 797-9080, 78-7809. v20

REACTIVO tubo TV, $ 1200 y garantía. 88-3794. v17

REPARACION Televisores. Domicilio, 18 años experiencia. 88-7941. v19

SERVICE T. V. URGENCIA
Philips, Grundig, Telefunken, cualquier marca. 70-6279, 53-5517. v20

SERVICE televisor, antena. Visitas gratis. 88-3794. v17

SERVICE TV ZENITH
82-5644 — 52-2895 v.22

TELEVISOR "Olimpic De Lujo". Antena. Ausentándome. $ 30.000. 23-3491.

TELEVISION, estereos, grabadores, cualquier marca, service domicilio. Necochea 1025. 23-9282. v20

TELEVISORES Philco seminuevos, $ 20.900; nuevos, $ 55.900. Canjes. 55-9614, 54-7345. v18

Juguetes, cotillón
Sección E-5 *Tarifa 1*
VENTA

AUTOTRENHOBBY, trenes, autos, accesorios, compras, reparaciones, crédito. Bulnes 264. 86-8925. v17

TRENES eléctricos, accesorios, distintas marcas, compras, reparaciones, créditos. 15-21, sábados, feriados 9-19, domingos, consultar, estacionamiento subsuelo. Ayacucho 1741. Tel. 44-2054. v23

TRENES MARKLIN y accesorios usados. venta, compra, reparación. 26-9313. v22

Fiestas infantiles
Sección E-8 Bis *Tarifa 1*
SE OFRECE

A POLICHINELA, anima fiestas infantiles. 72-6942, 83-1434.

ACTUACION mago, ventrílocuo, ¡muñecos caminan, fuman! ¡música! 86-0290. v.18

ACTUACIONES "JOCKING", títeres, cine, profesoras. 31-2052. v17

¡QUE ALEGRIA OTRA VEZ! anima sus fiestas Zoraida e Inés. T.E. 86-7813/791-2748. v18

Alhajas y Antigüedades
Sección E-9 *Tarifa 1*
COMPRA

A ALHAJAS
Compro oro, platino, plata, brillantes, porcelanas, marfiles, antigüedades. Carlos Pellegrini 125, 1º. 35-5701. v18

A alhajas, oro, brillantes, porcelana, antigüedades. Compro. Rodríguez Peña 1037, CASTRO, 42-9061. v31

ALHAJAS, oro, brillantes, porcelanas, máquinas escribir, varios. Compro: Soluciono su problema. PINTO. Suipacha 554, local 26. 35-6730. v18

"ANTIGUA CASA RETTES"
San Martín 1080, 32-6294. Compra alhajas, brillantes, platería, antigüedades. v20

ARMAS antiguas y objetos de arte paga mejor Casa PANTIN, Callao Nº 2074. 42-2994. v17

BILLETES, monedas, medallas compramos 368 Corrientes, 49-2487. v31

LA CUEVITA compra alhajas, plata, oro, Montevideo 805. v31

VENTA

ANTIGUA miniatura general J. M. de Rosas. Mascarón de proa antiguo tallado madera. Cuadro, mate de plata. Vendo. 82-3516. v16

ANTIGÜEDADES, regalos varios, RAIS. Superí 1590. Tasaciones. v17

COPAS, cristal Baccarat antiguas, 300 piezas. 740-3388.

CUADROS óleo Quirós, Ripamonti, Russo Silva. Azcuénaga 1375, 4º C. 17-20 horas.

CUADROS grandes, antiguos, italiano y argentino. 740-3388.

CUADROS de consagrados pintores argentinos, 41-3418. v31

LA CUEVITA: A novios alianzas, solitarios, brillantes. Oro, platino. Cuotas sin anticipo. Montevideo 805 v31

LA CUEVITA: Relojes antiguos, composturas garantizadas. Montevideo 805. v31

LA CUEVITA: Alhajas, plata, oro. Composturas, reformas. Montevideo 805. v31

Pieles
Sección E-10 *Tarifa 1*
COMPRA

A FLORIDA 930, 1º, B
Compro contado y recibo en consignación tapados, sacones, estolas, etc. También vendo y cambio por ropa alta calidad. 83-7349. v17

VENTA

A FLORIDA 930, 1o. B. Vendo y compro contado pieles, ropa de mujer, novia, accesorios, cambio pieles por ropa alta calidad. 83-7349. v20

ESTOLA visón marrón importada, oportunidad. 84-7691. v17

OFERTA tapados de visón 365.000 pesos, créditos. Cangallo 3453. Teléfono 87-2711. v19

TAPADO de ramusquet 3/4 y otro nutria largo, vendo. Carril 945, altura Corrientes 4700.

Artículos para Deportes
Sección E-11 *Tarifa 1*
VENTA

CARPA tela avión para 4 personas. vendo. 27-4335.

MONTURAS, Talabartería, Polo, Pato, Equitación a menos del costo por cierre definitivo. Instalaciones Muebles y Utiles. MATTALDI. Sarmiento 667. v17

PALOS de golf Wilson, para zurdos. 59-5978.

Caza y Pesca
Sección E-12 *Tarifa 1*
VENTA

CARPAS 4 personas, piso plástico, tela avión, cierres reforzados, herméticas, garantía total, $ 9.300, 20 modelos más. Exposición mochilas, bolsas dormir puro Duvet, medio Duvet, etcétera, desde $ 2800. Anoraks. Créditos. Ahora Juramento 2432, esq. Cabildo (Belgrano). v16

CARPAS ocasión, dormibolsas, pesos 2800. 41-3105. v22

CARPAS, mochilas, ocasión. Teléfono 86-7607. 15 a 20 horas. v22

Yachting-Remo
Sección E-13 *Tarifa 1*
VENTA

CRUCERO Modelo "RIOMAR". Timonera 2 cabinas, 6 cuchetas, baño y cocina, eslora 10,50 m., manga 3m., puntal 1,35 m., de 8 toneladas. Motor MERCEDES BENZ DIESEL, modelo 312, 60 HP. Ver Yacht Club Arg. (San Fernando). T. E. 49-4897/4404. Retirar permiso visita; Corrientes 378, piso 8º, Capital.

CRUCEROS, veleros o lanchas. En MIERES NAUTICA, tasaciones, sin cargo. 83-1971; 80-5389. v.18

FUERA DE BORDA "Konig-Yumpa", mach 15, sport, 14 HP, entrega inmediata. 50-8242. v20

LANCHA tipo CHRIS-CRAFT, motor Ford, eslora 4,80 m., manga 1,75 m., puntal 0,90 m. "Alimar III". Vendo impecable estado. Ver Yacht Club Argentino (San Fernando). T. E. 49-4897/4404. Retirar permiso visita; Corrientes 378, piso 8º, Capital.

MOTORES FUERA BORDA
Yumpa 5, adquiéralos con facilidades. Solicite folletos. Llavallol 5289. 53-8291. v31

Alta Costura y "Boutiques"
Sección E-14 *Tarifa 1*
VENTA

A ALTA COSTURA
Muy fina interpretación de los modelos más exigentes, aceptamos telas, precios convenientes, trabajos urgentes. Florida 930, 1º, B. v17

A alta costura, hechuras y arreglos perfectos. Barrio Norte y Palermo. 84-9756. v16

A Karina liquida. Todo su stock. Alta costura, nuevo y seminuevo, vestidos, sport, fiesta, conjuntos, pantalones, polleras, blusas, mallas y accesorios. Juncal 1255, 6º 41-2473. v18

A *MARUJA PAIS: Feria Americana*, señoras, hombres, niños, regalos, consignaciones. Tucumán 455, 1er. piso, "A". 31-8073, 795-7354.

A Modista: Vende vestidos, trajecitos, tapados, vestidos de fiesta cortos y largos, nuevos y seminuevos. Grandes ocasiones. Acepta para venta ropa moderna de señoras, buen estado. Pasteur 559, 9º, B. 48-3571. De 15 a 20.30 horas. v17

ALTA COSTURA, hechuras, corte y prueba. Ecuador 1465. 51-4043. v18

AMONILU vende, recibe trajecitos, vestidos fiesta. Apolinario Figueroa 69, 2o. "E". 55-9081. v17

LIQUIDO trajes, vestidos, mallas. Precios fabulosos. 30-7163. v17

MODISTA vende vestido madrina talle 46-48. Ver de 12 a 18 horas. Bauness 1443, 3º, "5". v17

OFERTA: preparamos modelos línea sport, con o sin terminación, para boutique. 41-3070. v21

SANDRA boutique, vende vestidos de temporada, recibe medidas, acepta transformaciones de alta costura. Pedir hora. Pereyra Lucena 2546, 7º "B". 82-9379. v22

SEÑORAS: Liquidan Modelos importados y nacionales, todo usado. Arenales 1875, 3º "B". 41-4967, 14 a 19 hs. v16

SEÑORAS liquidan modelos importados y nacionales, todo usado. Arenales 1875, 3º B. 41-4967, 14-19. v22

VALENTINA, alta costura, medidas, arreglos, precios convenientes, Local 87. Galería Juramento. v16

VESTIDO de novia Carrau, talle 42-44. Llamar 80-5660, 41-7187. v18

VESTIDOS nuevos desde $ 1990; blusas $ 500. También acepto hechuras. 80-6637. v18

Artículos de Vestir
Sección E-15 *Tarifa 1*
COMPRA

A 35-3231 - TRAJES
USADOS COMPRO
ROPA ETIQUETA
VOY A DOMICILIO
v18

A 61-7382 TRAJES
Usados, smoking, antigüedades, porcelanas, platería, cristalería, bronces, regalos de casamiento. v18

A AL CONTADO, Rosita compra, ropa mujer, seminueva. 49-6206. v31

A *compro 35-5180, trajes de hombre y señora.* v18

A compro trajes y camisas. Teléfono 55-0409. v21

COMPRO ropa señora y hombre. T. E. 49-5749. v.31/10

COMPRO ropa moderna, poco uso, verano. 791-3159.

COMPRO ropa señora y hombre. Tel. 49-5749. v18

COMPRO, 35-9335. Trajes usados, smoking. Obj. varios. Pago más. v18

ELSA compra vestidos, tapados. T. E. 35-2801.

REGINA compra ropa mujer-hombre. 61-7382. v18

TRAJES usados, smokings, pago bien. 48-7104. v17

VENTA

AUSENTANDOSE señora liquida su colección particular, de Pucci, Leonard, Dior, pantalones, mallas, vestidos largos y cortos, ajuares y varios. De 13 a 19 horas. Arenales 2244, 7º. 83-7851. v17

GRAN SURTIDO, seminuevo, impecable, sport, playa, cóctel. Teléfono 76-0228. v.18

ROPA de señora en general. 76-2987.

TRAJE madrina modelo, gasa francesa. 76-7131.

VENDO ropa fina damas, seminueva, recibo. 52-5946. v22

VENDO dos trajes completos de comunión. Modelo Eaton, sin uso. 8 y 10 años. Sólo a particular. Teléfono 72-1091. v18

VENDO, compro vestidos, trajecitos categoría. 26-3636. v17

VESTIDOS nuevos de verano, usados, tapados nutria, zapatos. Teléfono 46-4368.

Búsquedas. Hallazgos y Extravíos
Sección E-16 *Tarifa 1*

GRATIFICARE
DEVOLUCION PERRO
COCKER SPANIEL marrón y blanco, extraviado proximidades estación Martínez el domingo 13 de octubre. T. E. 792-2528

GRATIFICARE devolución carpeta y otros elementos de mucha importancia, extraviada 11 del corriente en el colectivo 60, entre Callao y Sarmiento hasta Ayacucho y Juncal. 83-1380. v17

GRATIFICARE devolución perro dálmata manchas blancas y negras, extraviado zona Martínez. 40-6569-6587, 792-3715. v16

Policía particular
Sección E-17 *Tarifa 1*

DETECTIVES
O.S.I.
Seguimientos - Vigilancias
A CARGO COMISARIOS (R.)
POLICIA FEDERAL
LAVALLE 1123
Guardia Permanente
35-9065-7492
Guarde este aviso

DETECTIVES GÜEMES
SEGUIMIENTOS - VIGILANCIAS
Florida 165 (Gal. Güemes), 3º
Of. 361—T. E. 30-8889
Nocturno: 47-2610 v17

DETECTIVES Privados de confianza. Trabajamos nosotros. Seguimientos, paraderos, vigilancias. Rivadavia, número 921, 1er. piso, oficina 7. Teléfono 35-7013. Paraná 1014, 4º piso. 44-2798. Absoluta reserva. v17

I. P. C. DECANA
Investigaciones Privadas de la Capital. 26 años de técnica, honesta labor profesional de toda índole en el ámbito Nacional e Internacional. Sea prudente en la elección y de 12 a 18 pida hora de consulta reservadísima. Facilidades de pago. Diagonal Norte 1116, 1er. piso. Teléfonos: 35-3664/9257. v31

Compras y ventas varias
Sección E-18 *Tarifa 1*
COMPRA

COMPRAMOS bebidas alcohólicas en puerto, o financiamos su despacho. 35-6836. v18

VENTA

A particular, juego copas 70 piezas y 11 vasos whisky cristal Baccarat. 93-6490.

BATERIA inoxidable, urgente, pesos 3500. Alsina 1861, depto. "2".

TALABARTERIA, Marroquinería, artículos de viaje a menos del costo por cierre definitivo. Instalaciones, Muebles y Utiles. MATTALDI, Sarmiento 667. v17

Enseñanza

Profesores y Maestros
Sección F-2 *Tarifa II*
Profesores de enseñanza primaria, secundaria y universitaria
SE OFRECE

A INGRESO AGRONOMIA
y VETERINARIA
Instituto de Profesores especializados. Prepare su último parcial. Rivadavia 5126, piso 3º, of. B. 90-6876; 90-0327 v18

ALUMNOS libres, exámenes, seguros. 46-7958. v18

A A A alumnos, profesores universitarios preparan secundarios, libres, regulares. Algebra moderna, gramática estructural. Todas materias. Idiomas, primarios, séptimo libre, ingreso Naval, Militar, Pellegrini. 84-1667. v16

A alumnos secundarios, previas, profesora universitaria prepara. Historia, geografía, inglés, francés. Teléfono 791-7638. v16

A A alumnos para curso de ingreso a facultades: Farmacia, Económicas, Ingeniería. Demás facultades consultar. Inicia 24 octubre. Dictan: ingeniero profesor Universidad Buenos Aires, contadores, médicos, ex instructores. INSTITUTO URIBURU, Santa Fe 2227, 1º, "F", 2º cuerpo. 70-4861. v18

A alumnos, docentes universitarios preparan ingreso facultades. Secundarios, materias universitarias, gramática estructural, álgebra moderna, física, química. Malabia 2711, 8º, 82-3204. 72-2934. v31

A ALUMNOS SECUNDARIOS
y universitarios, matemáticas, física y química. 73-1240. v.17

A DOMICILIO 87-7408
Matemática, física, química. Notable sistema. v17

A DOMICILIO - 797-8002
Matemática. Física, Química v17

A AGRONOMIA - VETERINARIA
Ingresos prepara individualmente instructor. 40-5271. v18

Profesores de enseñanza primaria, secundaria y universitaria

SE OFRECE

A ATENCION ALUMNOS
Ingresos: Carlos Pellegrini, Buenos Aires, Naval, Militar. Séptimo grado libre. Secundarios, regulares, libres. Gramática estructural. Todas materias. 85-1053. v23

A INGRESO MEDICINA
Exámenes noviembre. Instructor prepara individualmente. Teléfono 40-5271. v18

ANALISIS Matemático, facultades, matemática moderna, secundarios. 35-9211, Montevideo 666, oficina 303 v22

CALIGRAFIA, buena letra, con Margarit. 63-7037.

CASTELLANO, gramática estructural, redacción, análisis, ortografía, francés, exámenes. 93-6998. v18

CASTELLANO profesora prepara previos, libres y regulares. 73-2659.

CONTABILIDAD, réditos, profesor BOGOMOLNY, especializado, únicamente clases individuales, ciclo secundario, universitarios, exámenes. Dirección General Impositiva, bancos. Aráoz 683. Teléf. 55-0720. v17

CONTABILIDAD, matemática, financiera, clases individuales. Teléfono 84-0319. v17

CONTABILIDAD, secundarios. Voy domicilio. 58-7083 (9-13). v19

CONTABILIDAD secundario, universitarios. Profesor jubilado. Teléfono 54-9971.

CULTURA general, conversación, clases individuales. 49-5970. v18

ENSEÑO cómo estudiar, para aprender. 773-0376. v18

EXAMENES, ingresos, los preparan profesionales. Uriburu 1047. Teléfono 83-6958. v17

LITERATURA, comentarios propios. Castellano, gramática estructural, ortografía, redacción, historia, geografía. Rápida preparación. T. E. 97-5410, 70-3382. Castro Barros Nº 224. v18

FILOSOFIA, psicología, lógica simbólica. 35-8670. v19

GEOGRAFIA profesora especializada prepara previos, regulares y libres. 73-2659.

INGRESOS facultades, institutos militares, matemática, física, química. Clases individuales. Teléfono 797-3077. v18

LITERATURA, análisis y comentario de textos, redacción, expresión. Profesora oficial. 42-1324. v17

LITERATURA, sicología, lógica, filosofía 612-4537 (Flores). v18

MAESTRA ESPECIALIZADA
Señoras, señoritas, acelerados, primarios, secundarios, libres. 40-1547, 41-2370. v18

MAESTRA adultos grados 7º libre. 93-9144. v17

MATEMATICA moderna, profesora diplomada va a domicilio. Teléfono 48-7981 v22

MATEMATICA, física, química. También a domicilio. 44-6224. v18

MATEMATICA, licenciada universitaria. 392-6743. v18

MATEMATICAS, física, secundarios, exámenes cuatrimestrales. Profesor a domicilio, especializado. T. E. 40-2924. v16

MATEMATICAS moderna, física, química, análisis, álgebra. Ingreso facultades, preparan docentes universitarios. 85-1053. v23

MATEMATICAS, química, merceología, contabilidad, física, cuatrimestrales, ingreso a facultades. T. E. 84-8444. v18

MATEMATICAS. Física. A domicilio. Secundarios, ingresos, universitarios. 90-1607. v20

MATEMATICAS, castellano, ciclo básico. 743-7693. v17

PRIMARIO, secundario, todas las materias, ingresos. 40-1248. v22

PROFESOR a domicilio matemática moderna, física, química. Llamar 12-14 y 17-19 horas. 83-3065.

PROFESORA PREP. ACELERADA
Para todas las materias, especializada en matemáticas moderna, gramática estructural. Con orientación psicológica. Ambrosetti 84, 2º B. 90-3361.

PROFESORA castellano, literatura, redacción, ortografía. 40-4552. v.18

PROFESORA universitaria prepara secundarios. 47-7805.

QUIMICA. Secundarios ingresos. T. E. 27-4897, de 9 a 19 horas. v16

QUIMICA, física, matemática, profesor particular. 73-5776. v21

SECUNDARIOS, primarios, matemáticas, castellano, inglés. 73-0510. v16

TAQUIGRAFIA LARRALDE, exámenes, formación de taquígrafos. Profesor jubilado: experiencia, responsabilidad. 54-9971.

Institutos, Colegios, Escuelas

Sección F-1 Tarifa II

SE OFRECE

DACTILOGRAFAS
Escriba a máquina 50 o más palabras por minuto
EN DOS MESES
CON EL MODERNO METODO
DICT-O-MATIC
DE
SPEEDWRITING
Nuevos grupos de estudios comienzan a principios y mediados de cada mes. Estudie cómodamente con
AIRE ACONDICIONADO
SPEEDWRITING
ESCRITURA VELOZ
ESMERALDA 561, p. 2º
T. E. 392-5526
TAMBIEN:
Taquigrafía SPEEDWRITING, INGLES DICT-O-MATIC

INSTITUTO LEACH
Secundario - Primario
Jardín de Infantes - Nursery
CASTELLANO e INGLES
Certificados oficiales. Natación todo el año. VACACIONES en LA FALDA (Cba.), en edificio propio, con parque y piscinas.
ARAOZ 2863|7|9 - 71-0152 v17

EL CID CAMPEADOR
Jardín de infantes, inglés - castellano, métodos modernos. Transporte. Uriburu 1047. 83-6958. v17

Si piensa colocar un aviso clasificado en LA NACION no lo deje para último momento, hágalo por la mañana o en las primeras horas de la tarde. Ganará tiempo y nos permitirá atenderlo mejor

Enseñanza idiomas
PROFESORES

Sección F-4 Tarifa II

SE OFRECE

A alumnos, inglés, francés, castellano, prepara profesora especializada, exámenes, ayuda escolar. Teléfono 72-6942.

A portugués, curso de conversación en 4 meses, profesores brasileños. Tucumán 713. 392-0617.

ALEMAN, exclusivamente adultos y profesionales, clases individuales y grupos. 71-0141. v3|11

ALEMAN, profesora va a domicilio. 93-2915. v16

ALEMAN, profesora clases individuales. 44-3067.

ALEMAN, profesor nativo, a domicilio. 771-1626 (Palermo). v31

ALEMAN rápido, práctica intensiva de conversación. 32-9610. v17

CASTELLANO, ortografía, gramática, redacción, literatura. 612-4537 (Flores). v18

CATEDRATICOS preparan Francés, Inglés, Italiano, Contabilidad, Matemáticas, Física, ingresos facultades. Viamonte 1337. 45-3256.

FRANCES
Profesor París, examinador Unesco. "AUDIOVISUAL INDIVIDUAL" Prepara en un mes viajes, exámenes, etcétera. 38-0834. v18

FRANCES, profesora francesa, método Alianza o acelerado. Exámenes. T. E. 82-2995. v18

FRANCES, profesora francesa, experta. Exámenes señoras, niños. TE 80-0526. v18

FRANCES, profesora colegio nacional, exámenes, conversación, señoras, niños. 71-3750. v21

FRANCES: Alliance, secundarios, universitarios, viajes. 612-4537 (Flores). v18

FRANCES, profesora, prepara, repasa, exámenes. 87-0197.

FRANCES. Docente prepara alumnos secundarios. 23-9812. v20

FRANCES. Profesor suizo. T. E. 35-8670. v19

FRANCES, profesora Alianza, exámenes, viajes. 41-9715.

FRANCES Alliance, secundarios, universitarios, viajes. 73-2373. v18

INGLES, profesores británicos y americanos. Individual y grupos. TOIL & CHAT. Pida prospecto sobre clases personales, discos audioactivos, libros bilingües, cintas magnéticas. San Martín 448, Callao 406, Cabildo 1919 y otros anexos. Teléfonos: 45-0353, 49-2152, 78-8127. v16

INGLES (gramática, conversación), 6 meses, a profesionales y ejecutivos. $ 4000 mensuales, a domicilio. 45-2990.

INGLES, perfeccionamiento, conversación, profesor Cambridge. Teléfono 84-7834. v18

INGLES activo, profesora amplia experiencia, conversación, exámenes, Barrio Norte. 32-1877.

INGLES rápido, práctica intensiva de conversación. Profesor McGuire. 32-9610. v17

INGLES profesora, conversación rápida. Traducciones. Exámenes. Teléfono 55-3855. v17

INGLES, profesor universitario Londres. 392-6743. v18

INGLES: Viaje EE.UU. Conversación. Va domicilio. 72-8955. v18

INGLES americano domicilio, profesor experimentado. 26-9989. v18

INGLES rápido, exámenes, $ 1000 mensuales 48-4171. v16

INGLES, profesor experimentado, disponible mañanas. 32-8870. v18

INGLES, profesor, secundarios, aplazados. 71-3937. v21

LATIN, castellano, secundarios, universitarios. Profesora experta. Señora Epstein. 47-5088. v22

LATIN, Italiano enseña profesor italiano. 88-6593. v17

LATIN, Griego, Castellano, Francés. Profesor. 45-5976.

LATIN. Castellano, prepara profesor. 78-7443. De 15 a 23 horas. v16

RUSO, profesor ruso universitario competente. 32-4306.

Enseñanza Artes y Oficios
PROFESORES

Sección F-6 Tarifa II

SE OFRECE

A RENEE enseña en tránsito Fiat 600, 1500, Renault 4 L, Ford Falcon, Torino, Pick Up Ika y toda marca, 7-23 horas, facilidades. Rojas 32. 99-7745. v18

ALTA COSTURA FRANCESA. Modelos impecables desde 1a. lección. 1-2 alumnos. Hechuras. Capital (domicilio) Lomas. 243-3788. v16

APRENDA confeccionar carteras, bolsos, prendas, alfombras, otras manualidades, profesora especializada. 78-0729.

APRENDA peluquería, belleza. Enseñanza dueños. 42-1013. v17

DIBUJO lineal, arquitectura, enseña arquitectos. 87-2266. v18

GUITARRA: INSTITUTO LUCCHELLI BONADEO, filial Barrio Norte. Juncal 1082. 42-5135 (14-20 hs.). v19

MANEJAR, señora con auto enseña. 59-3305. v17

Enseñanza Artes y Oficios
COLEGIOS

Sección F-5 Tarifa II

SE OFRECE

AUTOMOVIL CLUB ARGENTINO
ESCUELA TECNICA DE CONDUCCION Y TRANSITO
Fiat 600 - Fiat 1500 - Peugeot - Citroën Renault 4L - Jeep - Estanciera - Ford Falcon
Examen psicotécnico. Técnica de educación vial y mantenimiento automotores. Accidentes en tránsito. Práctica en autoentrenadores y moderna pista en:
PARQUE 3 DE FEBRERO
(Colectivo 307)
T. E. 80-1756

A. ACADEMIA de Conductores
"OSCAR"
200 COCHES PARA USTED
Curso oferta $ 980. Clases de mecánica y mantenimiento. Cursos en tránsito e ilimitado hasta la obtención del registro. DIAZ VELEZ 4906 y 5000. T. E. 88-4819— 89-8432 AVELLANEDA: Av. Pavón 959 T. E. 208-3153 QUILMES: Moreno 659 — 253-3099 — VICENTE LOPEZ: Av. Maipú 1102 — T. E. 797-8647.

MARTILLERO PUBLICO, curso breve, ambos sexos. Primera Escuela de Martilleros. Paraná 433, piso 7º. v18

Guardería infantiles

Sección F-7 Tarifa II

SE OFRECE

EL CID CAMPEADOR
Guardería, desde 3 meses. Abierto todo el año. Transporte. Uriburu 1047. 83-6958. v17

GUARDERIA Caballito Baby Sitter, a domicilio. 63-2458.

"MIS PASEOS". Excursiones infantiles sábados o domingos, almuerzo y merienda incluidos. Reservas hasta el jueves. Veraneo en Necochea. Enero y febrero. Informes-reservas, teléfonos 791-6650, 76-5930. v.17

SEÑORA sabe inglés, cuida niños. 35-1363. v17

SEÑORA responsable, cuida bebés, hora. 72-2989.

Libros y Artículos de Colegio

Sección F-9 Tarifa II

COMPRA

A bibliotecas completas, libros, textos secundarios, universitarios. Teléfono 48-0403. v17

• buen precio compro libros usados en general. Voy a domicilio. Avenida de Mayo 637. 33-4898. v22

BIBLIOTECAS. Colecciones científicas, históricas, jurídicas, teléfono 47-5088. v31

LIBRERIA MORO, Corrientes 1356, T. E. 40-9553. v19

¿VENDE SU BIBLIOTECA? Economía, derecho, diccionarios, historia, textos, obras en general. Vamos a domicilio. Talcahuano 420. Teléfono 40-7337. v19

VENTA

COLECCION 1956-1968 "La Prensa", vendo urgente cualquier precio, primera oferta. 35-9892. v17

VENDO "La Ley", tomos 85, 128, y Repertorio años 1960-65; 38-1539.

Filatelia

Sección F-10 Tarifa I

COMPRA

ANDRES DOMINGO paga mejor, billetes, monedas antiguas. Corrientes 460. 45-8725. v11-11

BILLETES, monedas, medallas compramos. 368 Corrientes. 49-2487. v31

ESTAMPILLAS, monedas. Galería Juramento. Local 86. v31

ESTAMPILLAS colección importante compro, profesor Roncoli. 34-0925. v16

Trabajo

Profesionales y Técnicos

[illegible] Tarifa I

PEDIDOS

FARMACEUTICO para servicio nocturno. Avenida Santa Fe 2300.

OFICIALES y ½ oficiales ortopedistas. Presentarse de 9 a 15 horas: Soler 3945.

SE OFRECE

A señora culta, buena presencia, atiende consultorio médico. 89-3746.

ENFERMERA, cuida enfermos. Viaja. 31-1192.

MECANICO gráfico, 32 años, responsable, referencias. Capacidad para encargado de imprenta o atender máquinas. 743-7708. v17

QUIROLOGIA científica. Parapsicología. Oriéntese. "LEDA". T. E. 83-7349. v21

Anuncios para profesionales

Sección G-2 Tarifa I

PEDIDOS

RADIOGRAFIAS usadas compro cualquier cantidad. 67-7575. v19

SE OFRECE

BARRIO NORTE
MONTEVIDEO 1951
PROFESIONAL
A estrenar; 2 amb., bño., coc., gran categ., llaves portería

ALQUILO consultorio médico, categoría. Centro alfombrado, secretaria. 72-2168, 35-9838. v16

ALQUILO consultorio médico, Rivadavia-Larrea. 72-6325. v22

Consultorios Médicos
Se alquilan, totalmente instalados. Visítese, Viamonte 2538. 47-2553 y 48-8344 v18

CONSULTORIO lujosamente amueblado. Barrio Norte. Martes y jueves, 15 a 18 horas. 84-3109. v16

CONSULTORIO médico, completo. Por mes o por hora. Güemes y Coronel Díaz. 83-2755.

CONSULTORIO médico, Talcahuano No. 840, alquilo. 44-2506 v18

CRUZ MEDICA Capital Federal, véndese. Gran oportunidad. Precio total $ 2.000.000. Informes: Paraná 264, 3º|"32". 40-4254, 13|19. v18

Servicios de Belleza

Sección G-3 Tarifa I

PEDIDOS

PEINADORES con experiencia, temporada Miramar. Escribir: Señor Lares, calle 34 Nº 1075, Miramar. v22

SE OFRECE

APLICO uñas brasileras, voy domicilio. 88-9848. v31

EXPERTA masajista, pedicura domicilio. 48-4509. TERESINA. v16

GIMNASIA y masaje a domicilio. T. E. 82-4958.

LIMPIEZA cutis. Acné. Depilación. Pedicura. 80-7364. v. 16

PEDICURA competente, trabajos garantidos rápidos. 48-6247. v16

PEDICURO a domicilio. 53-1934 / 87-9350. v18

PELUCA italiana, rubio ceniza, 45 centímetros largo vende buen precio, Tucumán 2178. v.17

Empleados de Comercio e Industria

Sección G-4 Pedidos: Tarifa I
Sección G-4 Se ofrece: Tarifa II

PEDIDOS

A importante inmobiliaria necesita productor-a con cartera propia, de 9 a 11 horas. Córdoba 1114. v16

DACTILOGRAFA
Bilingüe, Castellano, Inglés. Horario de mañana. Presentarse. San José 317, 3º p. de 9-16 v16

NECESITAMOS persona para atender ventas departamentos en obra, preferentemente resida zona de San Juan y Entre Ríos. MERCADO INMOBILIARIO ARGENTINO. 25 de Mayo 533, P. 3o. 10|12 horas. v.16

PERITA mercantil competente para estudio contable con horario corrido, sueldo inicial $ 25.000|30.000. Corrientes 2565, piso 11º, oficina 7.

PERSONA RESPONSABLE para vendedor en edificio terminado, con referencias. Presentarse de 10 a 12 y 14.30 a 19 horas. Lavalle 1759, Planta Baja.

SEÑORITA auxiliar contabilidad, excelente dactilógrafa. Por carta: J. A. B., San Juan 1228, Capital. v16

SE OFRECE

COMERCIANTE con oficina céntrica, teléfono y tiempo disponible. Por carta: R. Alfaro, Moreno 2808, P. B. Depto. A.

JUBILADO comercio, responsable, se ofrece oficina cobranza, corredor. 612-9757.

SEÑORITA dactilógrafa competente, práctica. 73-2378.

Corredores y Representantes

Sección G-5 Pedidos: Tarifa I
Sección G-5 Se ofrece: Tarifa II

PEDIDOS

CORREDORES relacionados con artículos de limpieza. Otorgamos zonas. Buena comisión. Por carta a R. L., Nazca 2573. Depto A., Cap.

VIAJANTE medias y bombachas. Provincia Córdoba. Viamonte 2450.

Oficios Varios

Sección G-6 Tarifa I

SE OFRECE

A Albañilería, techos asfálticos, tejas, chapas, canaletas, pintura. 83-6950. 740-4555|7138. v. 31

A alemán técnico experto especialidad lavarropas extranjeros y nacionales, heladeras, máquinas coser. T. E. 31-4673. v16

A ARREGLOS PLOMERIA
GAS, calefones, [illegible] válvulas, destapación [illegible] fría, caliente, limpieza [illegible], Servicios de urgencia. 73-9832. v17

A ARREGLO LAVARROPAS
Heladeras, urgente, en su domicilio. Revisación gratuita. Taller. Pedro Lozano 5930. Teléfonos 97-5410. 0947. v. 16

A ARREGLO LAVARROPAS
Nacionales e importados, instalaciones eléctricas en general. Santa Fe 1166, local 29. T. E. 42-9932 y 44-2274. v17

A arreglo pisos parquet, machimbre. 47-2905. v.22

A BALCONES PELIGROSOS
Niños seguros, protecciones "ORIGINAL CYC". Fuertes, económicas. ¡Asesórese! 83-7349, 90-1356. v21

A CERRAMIENTOS MIL
Cerramos lavaderos, patios, balcones. Ventanas corredizas de aluminio. Protecciones infantiles. 48-1796. v21

A COLCHONES REPARAMOS
A resortes y lana, en el día. Antigua colchonería "ESTANCIA LOS ARRIEROS". Entre Ríos 1224. Tel. 26-3233. v3|11

A GAS - PLOMERIA
Arreglamos, instalamos calefones, estufas, agua caliente, fría, tanques, cocinas. Servicio rápido domicilio. Seriedad. 50-7225, 93-2016. v18

A BALCONES
PROTECCIONES INFANTILES
ESPECIALISTAS
Solicite muestras. 792-9940 v18

A plastificamos pisos, garantía escrita, service, arreglo-pulido de pisos y mosaicos. Flexiplast. Dirigida por personal extranjero. Crédito 5 cuotas. EMPRESA ALEMANA, teléfono 59-8033. v31

ARREGLO medianera a balancín, grietas, humedad, albañilería, teléfonos 40-7709, 40-7658. v19

ARREGLO heladeras, lavarropas, pinto. Atenc. en el día. 51-1927 v17

ARREGLO cama, elásticos, flejes, sillas. 58-1533. v18

ARREGLO cocina, calefones, plomería. 26-3540. v21

BONFIGLIO MUEBLES. Refacciona y ebanistería. 86-0389. v31

BURLETES muy finos, antihollín, 83-7349, 90-1856. v21

CAMAS, elásticos, reparo en el día. Cambio por madera. 59-0837. v21

CARPINTERO a domicilio, responsabilidad y garantía. 64-7617. v21

CELOCROM - plastificador. Pulidos, arreglos parquet, colocación Flexiplast, Roplast, Sektalon. Reevestimientos Carpenter. Neoflex. Envíamos inspector. 26-8663. v18

CELOSIAS
Reparo, limpio a fondo, pinto. Teléfono 51-2019. v22

CORTINAS AMERICANAS. Fabricación, reparación y service. Enrollables de madera y venecianas. Reparaciones. Pida un técnico. Teléfonos 38-3608, 99-6366. v18

CORTINAS americanas y enrollables de madera. Fabricación. Reparaciones en el día. 90-8323. v17

ELECTRICIDAD: Instalaciones, reparaciones, alumbrado, fuerza motriz, mantenimientos. Carlos Calvo 1846. 27-5107. v23

ELECTRICISTA, va a domicilio. Llamar 61-9880. v21

EMPRESA limpieza, encerados: casas, edificios, departamentos. Venezuela 1934, 48-9573. v21

ENCERADO, limpieza, lavado paredes. Santillán. 73-0305. v31

ENCERADO, rasqueteo de casa y oficina. Sr. Vega. 46-8581. v8

ENCERADO, rasqueteo, limpieza de casa y oficina. 84-0714. v18

ENCERADOR. Viruteado a fondo, precios módicos. 86-1253. v17

ENCERADOR prolijo, precios razonables. Jorge. 923-9728. v17

ENCERADOR prolijo, viruteado a fondo. 85-0354. v19

ENCERO, rasqueteo fondo. Precios módicos. Capital, Provincia. T. E. 771-1675. v21

ENCERO, rasqueteo pisos, limpieza general. 27-4913. v16

ENCERO rasqueteo pisos, limpieza general. 42-4794.

ENCERO, pulo pisos madera, plastifico. 61-0571.

ENCERO, viruteo, pulo a máquina, 45-4850. v17

ENCERO, rasqueteo, limpio casas, barato. 40-8236. v17

FLEXIPLAST, Iggam, Sektalon, Carpenter, Tapizmel. Cortinas americanas. Puertas plegables. Obreros especializados. Colocación inmediata RENAVE S.R.L. 701-8048. Avenida del Tejar 3480. v31

FLEXIPLAST. Floorflex, Carpenter. Colocación correcta. 38-3682. v18

HERRERIA DE OBRA y ARTISTICA, arreglo general, puertas, ventanas, celosías y cortinas de madera. Precios módicos. Trabajos garant. Neuquén 1878. 66-6864. v21

HERRERO de obra y reparaciones. 70-6919. v.21

LUSTRE mate. Aclare sus muebles. 88-3794. v19

LUSTRO, restauro muebles finos, antiguos. 46-1158. v18

PARQUET, pulo, arreglo, plastifico. 83-5574. v18

PLANOS, sanitarios, plomería, gas, instalaciones 740-2535. v.25

PINTOR trabajo esmerado. Precio correcto. 66-1481. v16

PORTERO ELECTRICO
Instalaciones, especialista en reparaciones. 42-3797. v21

PLASTIFICADORA Argentina, plastificamoss pisos, sistema americano, garantía, service, pulimos y arreglamos parquet, colocación Flexiplast. Melincué 3501, 50-1169. v31

PLASTIFICAMOS $ 380 m2., pulimos $ 140 m2., Flexiplast, $ 900 m2. Arreglo pisos, garantía, service. Organizada por personal extranjero. Facilidades cinco cuotas. GRAN COMPAÑIA ITALO - AMERICANA. 58-2003. v31

PLASTIFICAMOS, pulimos con garantía escrita, sistema sueco, arreglo parquets. LA CRIOLLITA. T. E. 70-5109. v. 16

PLASTIFICAMOS, pulimos, reparamos, colocamos parquets Flexiplast. 71-5326. MENDEL. 53-3332. v21

PLASTIFICAMOS, pulimos, reparamos, colocamos parquets. Flexiplast. 71-5326. MENDEL. 53-3332. v.31

PLASTIFICAMOS pisos Sistema Americano "Garantía Escrita". Tel. 55-8566. 55-1025. v30

PLOMERIA, gas. Desobstrucción cloacas. Reparación válvulas inodoros. Instalación agua. Filtraciones general. Seriedad. Urg. 46-7455. v18

PLOMERIA, calefones, destape cloacas, cañería general, con oxigeno. 82-9517, 38-7339. v16

PULEX: Pule mosaicos, mármoles, plastifica parquets. 23-8295-8052. v18

PULIDO mosaicos, mármol, parquet, plastificados. Rapidez. 23-6243 v16

PULIMOS mosaicos, parquet, mármol. Enceramos. Empresa económica. 84-0508, 80-3697. v18

PULIMOS PISOS MADERA
T. E. 82-5644 v18

PULIMOS PISOS MOSAICOS
T. E. 82-5644 v18

Pintores, albañiles, empapeladores, artesanos de la construcción

Sección G-7 Pedidos: Tarifa I
Sección G-7 Se ofrece: Tarifa II

SE OFRECE

CONSTRUIMOS
A $ 35.000 m2.
Construya su casa propia, chalet, departamento o local. Amplíe, modernice
Financiación hasta 5 años con pequeño anticipo
Atención industriales, construímos galpones, gjes. y estaciones de serv. Terminamos obras paralizadas.
Soum Construcciones
Florida 520, piso 2º, Ofic. 218 T. E. 392-5175
Promueve: MIRALLES INMOBILIARIA
Rodrig. Peña 1195 esq. Arenales
Av. Santa Fe 2199 - Martínez v18

A asfálticos plásticos, vidriolana, tejas, albañilería, pintura, facilidades. ASFALTECHOS. 740-5762. v29

A CIERRO BALCONES
Lavaderos, patios, protecciones, ventanales corredizos, económicos. Teléfono 921-5405. v16

A EMPAPELAMOS. Pintamos rayé. Imitación madera. 757-0910|33-1704. v17

A reformas negocios, departamentos, albañilería, carpintería, pintura. Financiación. 42-1790. v18

A TECHADOS ASFALTICOS
Garantía escrita, facilidades, referencias. MAGITECH. 70-8780. v18

A techos humedad, goteras, tejas, canaletas zinc, soldaduras, yeso, albañilería, terraza, filtraciones, fisuras, etc. 87-6436, 27-1723. v19

ALBAÑILERIA, construcciones, refacciones, con garantía. Empresa Don Ricardo, 20 años experiencia y cumplimiento. 743-0907. v22

ALBAÑILERIA: Humedades, medianeras, pinturas, techados. Refecciones en general. Facilidades. 54-2709. v18

ALBAÑILERIA, refacciones de techos, filtraciones, humedad. Mosaicos, pintura. 30-6797. v16

ALBAÑILERIA, ampliación, refección general. 73-5185. v18

ALBAÑILERIA, pintura, humedad, refacciones en general. 67-1988. v19

CARPENTER, pinturas en general. 48-6220. v16

CARPINTERIA: Placard funcional amoblamiento, bibliotecas, cocinas fórmica. Revestimientos, tabiques. Instalaciones de negocios. Reformas. Facilidades. Donato Alvarez 2275. Terrada 1762. 59-0186. v18

DECORACION pintura, empapelado, electricidad. Calidad y economía. Facilidades pago. 41-7299, interno "3". v17

EMPRESA INTEGRAL, refacciones, azulejos, amoblamientos de cocina y baño, pintura, electricidad, portero-eléctrico. 795-2526. v20

FABRICA PISOS PARQUETS
Venta mayor y menor, pinotea, roble, eucaliptus, guatambú, arreglos, pulidos, decoraciones. 64-4408. v31

FADEFLEX, Flexiplast, Floorflex, Tapizmel, Carpenter. J. Tortola. Coloco. Consulte precio. 68-4719. v18

GASISTA matriculado, plomero, albañilería. 41-3977. v18

HERRERIA: Reparaciones puertas, celosías. Cerramientos, patios. Vidrios, cristales, colocación. Reposiciones. 30-6797. v16

PINTA Abal. Rapidez, economía, solvencia. 27-4380. v.17

PINTAMOS casas, chalets, departamentos, plomería, canaleta. Presupuestos. 38-7339, 82-9517. v16

PINTE O REFACCIONE
Napin s.c.a. obras-casas-departamentos-locales. Garantía de seriedad. Presupuesto sin compromiso. 83-7813, de 9-12 y 15-18. v17

PINTE con facilidades. Casa, departamento, $ 300 m2. Pin-Art. Teléfonos 71-5435, 797-5896. v.18

PINTO, empapelo barato, trabajos garantidos. 49-8903. v18

PINTO, casas, departamentos, chalet, etc. 89-9830. v16

PINTO: silleta, albañilería, yeso. T.E. 67-1252. v.18

PINTO casas y departamentos. 773-1151.

PINTOR húngaro, empapela madera Rayé, refacciones, albañilería ciudad-campaña. Referencias. Billinghurst 869. 86-6556. v18

PINTOR extranjero, yesero, lustrador muebles, arreglos generales, 15-20. 34-9806. v.16

PINTOR, albañilería, filtraciones de agua, con referencias, precio módico. 55-2668. v18

PINTOR EUROPEO
Responsable. 32-1499. v19

PINTURA, rayé, empapelado. Competencia, referencias. 91-1453. v.18

PINTURA, rayé, empapelados, decoraciones. Referencias. 87-2266. v18

PINTURAS generales, casas, departamentos, residencias, frentes estancias, revestimientos maderas, empapelados, refacciones, albañilería, trabajos rápidos, Zona Norte, Vicente López, Tigre. 792-6217. v18

PINTURAS, albañilería. Humedades, arreglo medianeras, techados. Refecciones en general. Facilidades. 78-9522. v18

PINTURAS, empapelador, profesionales. Seriedad. Prolijo. 63-9815.

PLOMERIA General, reparaciones totales. Justo precio. 30-1661. v16

PLOMEROS, destapaciones cloacales, arreglo válvulas de inodoros, calefones gas. 72-8908. v18

REFACCION, albañilería, plomería, instalación, arreglos de artefactos sanitarios, agua caliente y fría, cloacas en general, electricidad. JUAREZ Y SILVA, 44-3930, oficina 5. v18

YESERIA general. Precios sin competencia. 27-7010. v18

YESERIA, albañilería, pintura en general. 27-2123. v18

Tapiceros y Decoradores

Sección G-8 Tarifa I

SE OFRECE

SUS DORMITORIOS
Decórelos
MAGPIE MADISON
40-8003 — 45-7704

A A A A domicilio, retapizados de living, sillones y sillas, confecciones de fundas y cortinados, teñidos de cueros. 45-7657. v21

A A A
Buenos trabajos ex profesionales Los Gobelinos, decora su casa, negocio, oficina, amueblamos, proyectamos, dibujamos, retapizamos sillones, sillas, cortinados, fundas, reformas, arreglos, teñidos cueros, limpieza sillones; solicite presupuesto asesoramiento sin gasto alguno. Ciudad de La Paz 2131 76-1794. v16

A A A
Tapicería, retapice sus muebles en "ARTI-NORT" obtendrá garantías en sus trabajos, telas directamente de fábricas, confecciones de fundas, cortinados, limpieza de sillones, arreglos de carpintería, restauraciones, esterillados, dorados, laqué, créditos. Arenales 1171, esquina Libertad. T. E. 41-9548 v16

A A A UD. SEÑORA
Deposite su confianza para tapizar sus muebles a TAPICERIA ARLO, la tapicería de Barrio Belgrano, sillas, sillones, fundas, cortinados, arreglos de resortes, encolados y reformas a nuevo sobre dibujos, inyecciones de líquido exterminante contra polillas. Llame sin compromiso. Capital, zona norte, Vicente López, Olivos, etc. Olazábal 2731. T. E. 73-8233. v25

A A ALBION
Tiene su presupuesto. Otorgamos créditos en 10 meses en retapizados de living, sillas, sillones, confección de cortinados y fundas, limpieza, lustre, restauraciones. Corrientes 1970. 40-2587. v16

A Empresa decoración. Interiores, pintura. Consultas, asesoramientos. (De 8 a 16 horas). 48-8552.

A fundas, juegos $ 7000. Cortinas. 97-0388. v22

A limpio, tapizados domicilio "BOREAL". 797-8960. v16

ACOLCHADOS de plumas, almohadones, renovamos. 42-2764. Uruguay 880. v28

ALFOMBRAS
Lavado a domicilio. Carpet-Master. 53-0813. v31

ALFOMBRADOS, lavado a domicilio, maquinarias modernas. ELVIROS. 70-3382. v22

CORTINADOS. Rápido confecciono. Limpio a nuevo. Coloco rieles. Acepto telas. LONGATTI. 82-6762. v31

DECORADORA interiores, categoría. Consultas sin compromiso. Teléfono 63-0494. v18

ESTERILLADOS. Retapizados. Lustre. Restauración muebles. Teléfono 88-3794. v19

FUNDAS, decoraciones. cortinados, tapicería. T. E. 51-9101. v.31

RETAPIZAMOS sillas, sillones, cortinados, fundas, carpintería, placards, fórmica, revestimientos. Teléfono 51-3260.

TAPICERO Liberman, sillas, sillones, cortinados, fundas. Créditos. Yerbal Nº 531. 90-7624.

TAPICERO económico. Facilidades de pago. 87-4962. v18

TAPICERO, ex oficial "Harrods". Va domicilio. 78-5676. v2

TAPIZO sillas, sillones, cortinados, fundas y lustre de muebles. Fábrica. Precios módicos. 50-2702 y 50-4802. v20

TAPIZO sillas, sillones, cortinados, rieles, lustro muebles a domicilio. Precios módicos. 83-7349. v17

TAPIZO sillas, sillones, en domicilio, 93-7117. v17

TAPIZO sillas, sillones, fundas, facilidades. 69-7643. v31

Choferes y Conductores

Sección G-9 Pedidos: Tarifa I
Sección G-9 Se ofrece: Tarifa II

SE OFRECE

A A A Chofer profesional se ofrece, conocimientos de mecánica. Teléfono 46-5201.

CHOFER para familia, recomendado. 82-0135. v17

Mayordomos, jardineros, granjeros y peones

Sección G-10 Pedidos: Tarifa I
Sección G-10 Se ofrece: Tarifa II

PEDIDOS

QUINTERO, para estancia, T. E. 51, General Belgrano, Ferrocarril Roca. Con certificados; Cangallo 315, oficina 26, Buenos Aires. v.18

SE OFRECE

ADMINISTRADOR campo o hacienda, tratar Sr. Jorge Díaz, Hotel Roma 27 y 10, Mercedes (B.). v21

EXPERTO agrónomo: Administración, mayordomo; agricultura, ganadería. Experiencia en campos, Bunge, Born y otros. Buenas referencias. 78-4365. v17

JARDINERO de profesión, por día. 33-2724.

JARDINERO, arreglos y reformas. 76-2987.

JARDINES balcones, quinchos, parrillas. 797-2738, 797-1758. v16

MAYORDOMO para campo, con amplia experiencia. Señor Hernández. Uruguay 172, 45-1038. v.18

TRABAJO a porcentaje o sociedad en casa quinta de 8 a 18 hectáreas. 26-6204. v17

Trabajos de Costura

Sección G-11 Pedidos: Tarifa I
Sección G-11 Se ofrece: Tarifa II

PEDIDOS

JEFA de taller alta costura señoras. Navarro, Casilla Correo 81, Sección 34. v.17

OFICIALA alta costura señoras. Tratar 9-12, 15-19. Arenales 1047.

PROBADORA alta costura señoras. Navarro, Casilla Correo 81, Sección 34. v.17

SE OFRECE

A modista, hechuras, arreglos. Seriedad. 41-8465.

¡ATENCION!
Arreglo y transformo máquinas de coser en portátil eléctrica, zona Norte. Atención en el día. Llamar 744-0617. v17

JUSTINA modista a domicilio, pesos 2500 por día. 84-5664.

MODISTA acepta arreglos, medidas, prueba, entrega domicilio. Teléfono 83-7349. v18

MODISTA: moderniza trajes, tapados. Prueba domicilio. 73-9832.

MODISTA categoría ofrécese, a domicilio. 26-3636. v17

SASTRE, reformas, arreglos. Moreno 1728, 45-7938. v19

Institutrices y Gobernantas

Sección G-12 Pedidos: Tarifa I
Sección G-12 Se ofrece: Tarifa II

PEDIDOS

MAESTRA inglés, preferible del Instituto de Lenguas Vivas. Matemáticas y gramática moderna en castellano. De 17 a 20 horas. Para niños quinto y sexto grado. 72-1091.

SE OFRECE

A señora culta cuida niños. 89-3746.

CUIDO enfermos. Práctica enfermería. Referencias. 73-2895. v17

GOBERNANTA-niñera, inglesa, medio día, va afuera temporada. Permanente o suplenta. Escribir: ZIMCA 18. Florida 337.

INSTITUTO BARNETH, cuida niños, domicilio, personal especializado. 88-4244. v20

MUCAMA con referencias. Teléfono 32-0037.

NOS ENFANTS. Cuidamos niños a domicilio día y noche. Personal especializado por hora o efectivo. Absoluta seguridad. 73-4939.

SEÑORA culta, idiomas se ofrece gobernanta u hotel va afuera. Llamar después 18 horas. 253-1546 v17

SEÑORITA recomendada cuida enfermos, interna. Conocimientos enfermería. 37-4586.

SEÑORITA cuidar niños, ancianas, por hora o por día. 78-0102.

Personal de Casas de Familia

Sección G-13 Pedidos: Tarifa I
Sección G-13 Se ofrece: Tarifa II

PEDIDOS

HOME SURVEY
Necesita para cubrir pedidos de familias, clientes personal sin retiro.
TAREAS GENERALES
Sueldo $ 15.000 a $ 18.000
MUCAMA NIÑERA Y GENERAL
Sueldo $ 13.000 a $ 16.000
TOTALMENTE GRATUITO
LAVALLE 1625, OFICINA 4, SUBSUELO v16

MUCAMA-NIÑERA
Joven, recomendada, con documentos
$ 18.000
Quintana 956, 8º (esq. Pueyrredón) v17

MUJER
Todo trabajo, entienda cocina. No menor de 25 años. Muy buen sueldo. Con referencias
T. E. 743-0534 v17

A Muchacha Compet.
BUEN SUELDO
Sin retiro, con referencias, para cocina y planchado. Hay mucama, pieza sola. Virrey del Pino 2021, Capital.

Persona competente
Responsable, todo trabajo. Sin retiro. J. A. P. de Melo 2842, 4º "I", 83-0645

2 mchas. o matrimonio
Quehac., cocina sencilla, corta flia., extr., ref. $ 16.000 c|u. 791-2458, Olivos. Marconi 1049.

A A Cocinera para matrimonio solo, con habitación sola. $ 15.000. Rodríguez Peña 1482, 7º piso. v16

A Cocinera sencilla, quehaceres; matrimonio solo $ 18.000. Simbrón 3323, Villa del Parque.

A Matrimonio sin hijos, para quehaceres, con documentos, recomendaciones. Para 4 personas mayores. 42-5339. Juncal 1399, 4º piso "B".

A mucama - niñera, buenas referencias sin retiro, sueldo $ 18.000. Galileo 2446, 8º. 85-3497. (Pueyrredón y Las Heras).

A Mucama, sin retiro, hay cocinera. Avenida Quintana 384, 2º "B". 41-9382.

A Mucama recomendada, cuarto sola. $ 15.000. Galileo 2425, 8º piso, esquina Las Heras. 80-4233. v17

A Mucama recomendada, hay cocinera. Cuarto sola; $ 15.000. Guido 1621, piso 3º "G".

A mucama, con referencias, documentos, sin retiro. Montevideo 1912. 1º. 44-4152. v17

A Mucama general, cocina sencilla. $ 15.000. 83-0815.

A Muchacha sin retiro, cocina sencilla y limpieza. Habitación y baño privado. Sueldo $ 15.000 ó $ 20.000. Según referencia y capacidad. Cap. Juan de San Martín 1011 (esquina Arana), Lomas de San Isidro. Boulogne, Colectivo 113 para en la puerta. 743-0110.

A muchacha o señora competente cocina y quehaceres, sin retiro, 4 personas mayores, sueldo $ 18.000. Julián Alvarez 247, 5º|"A". Teléfono 54-9111. v17

A MUCHACHA para corta familia extranjera, con referencias, conocimientos cocina, sueldo $ 15.000. Olazábal 2110, 4º piso, 78-0031. v17

A Muchacha, necesítase, sin retiro. Buen sueldo. Tratar de mañana. Av. Quintana 415, piso 13.

A muchacha entienda cocina, limpieza, recomendada, 3 mayores. Pesos 18.000. 771-1917. Belgrano.

A Muchacha recomendada, sin retiro, todo trabajo. Ayacucho 1566, 5º: 41-1420. v17

A Señora o señorita, excelentes referencias, con cama, $ 15.000. Matrimonio mayor. Libertad 1144, 1º "B", 1er. ascensor.

BUEN SUELDO
Mucama para trabajos generales. Pampa 1940, 9º "B".

COCINA y quehaceres, bien recomendada, hay mucama. Callao 1355, piso 4º A.

COCINERA de 1ra. categoría, para corta familia, buen sueldo, sin retiro. Avenida Libertador 5068, piso 3º, departamento "A". T. E. 772-1919.

COCINERA necesito con quehaceres, buen sueldo, inútil presentarse sin recomendaciones. Paraná 366, La Lucila. 791-7414. v18

COCINERA joven, competente, buen sueldo. Av. Libertador 2050, 9º piso. 80-3805. v16

COCINERA práctica, con recomendaciones. $ 18.000. 71-6495

COCINERA competente. Carlos Pellegrini 1263, 4º, "A".

COCINERA recomendada. $ 15.000. Castex 3174. v16

COCINERA con retiro. Santa Fe 765. Piso 2º

COCINERA y mucama, para $ 20.000. 27-1297. v.18

CHICA, 18 años, para dos personas. 84-9180. v17

MATRIMONIO para estancia. Avenida Alvear 1660, 2º "6". 41-6361.

MUCAMA GENERAL
25 a 35 años, responsable, prolija, sepa servir mesa. Puede viajar a Francia, buena presencia y recomendaciones, buen sueldo. Virrey del Pino 1756, 11º "A".

MUCAMA - Niñera, para niño 4 años, con cama, buen sueldo. No presentarse sin referencias. Juan José Paso 1230, Martínez, 792-0520. Llamar 9-17 horas.

MUCAMA general, con cama, buena presencia, responsable, sepa cocinar. Para matrimonio. Inútil sin referencias. $ 13.000. Callao 1330, 12º A.

MUCAMA general, hay cocinera, sueldo, $ 14.000. Inútil presentarse sin referencias. Avenida Libertador 2168, 8º "D". 82-1570.

MUCAMA recomendada, para matrimonio solo. Sueldo $ 12.000. Tratar de 9 a 17. Basavilbaso 1219, planta baja.

MUCAMA competente, todo trabajo, cocina sencilla, cama adentro. 42-3984. v16

MUCAMA general, sin retiro, hay cocinera. Con recomendaciones. Va afuera. Castex 3263, 6º piso.

MUCAMA general, sin cocina, 2 personas, temporada Mar del Plata. Sueldo $ 15.000. Charcas 2415.

MUCAMA recomendada, mayores, pieza sola, sueldo $ 14.000. Juez Tedín 3085. 83-2073.

MUCAMA de comedor recomendada, cuarto sola. Montevideo 1805, 4º piso.

MUCAMA GENERAL
Recomendada, sin cocina, pieza sola, buen sueldo. 792-2488.

MUCAMA de comedor, buen sueldo. Tratar: Avenida del Libertador 7840, Capital. v17

MUCAMA general, sepa servir mesa, con referencias, 3 mayores. Libertador 1784, 10º "A".

MUCAMA responsable. Inútil sin referencias. Hay cocinera, $ 15.000. Libertador 2677, P. B.

MUCAMA recomendada, trabajo general, cocina sencilla, con cama, pesos 15.000. Parera 119, 6º B.

MUCAMA conocimiento cocina, para colegio, interna. 72-4641. Castex 3476.

MUCAMA, buen sueldo, para Martínez, 792-2286. Llamar 9-12. v16

MUCAMA general, sin retiro, con recomendación. Parera 141, p. 4º.

MUCAMA de adentro para corta familia, necesito. 27-4335.

MUCAMA competente. $ 20.000. Avenida Libertador 994, 8º 20. v17

MUCAMA comedor, con referencias, Sueldo $ 14.000. Callao 1555, 11º 'A'

MUCAMA sepa servir mesa, pesos 13.000. Las Heras 1950, 3º A.

MUCHACHA formal, para cocina y algunos quehaceres, sin lavado ni planchado, cama adentro, sueldo $ 15.000. 44-9441, Talcahuano 1165, piso 3º "G".

MUCHACHA mayor 25 años, cocina sencilla, quehaceres, sin lavado ni planchado, con cama. Recomendaciones, documentos. Tratar 8-12 y 16-20, Callao 1643, 4º "A".

MUCHACHA para cocina sencilla, sin retiro. Hay mucama. Sueldo pesos 15.000. Ayacucho 1145, 3º "B". 41-1543, de 8 a 11 horas. v16

MUCHACHA formal, recomendada, 30-40 años, con cama, entienda cocina, matrimonio solo. Arenales Nº 1085, piso 2º.

MUCHACHA sepa cocinar, todo trabajo, con cama, recomendada, para 3 personas mayores. $ 15.000. Laprida 1598, 4º piso.

MUCHACHA mayor de edad, con cama, para todo trabajo, buen sueldo. Recomendaciones. Guido 1530, 5º piso "B" (esquina Juncal).

MUCHACHA competente, cocina y quehaceres, con cama. Referencias. Muy buen sueldo. Rivadavia 2902. SADIMA.

MUCHACHA prolija entienda cocina, recomendación mínima un año. Sueldo $ 17.000. Oro 2936, 4º, "A". 72-0454.

MUCHACHA ayudar quehaceres para casa de familia. Juez Estrada 2741 (altura Figueroa Alcorta y Tagle). v.17

MUCHACHA trabajo general, buena presencia, recomendada, hay cocinera, pieza sola. Ayacucho 1783, 4º v17

MUCHACHA con cama entienda cocina, Luis María Campos 545, atiendo trece a dieciocho horas. v17

MUCHACHA o señora, todo quehacer, 8 a 16 horas. Doblas 568, piso 2º, depto. "5".

MUCHACHA para 3 personas, sin retiro recomendada. T. E. 73-6735. Virrey del Pino 1730, 5º|"K".

MUCHACHA joven, todo trabajo, con referencias. Avenida Cabildo 1257, 4º, "C".

MUCHACHA competente sin retiro, con referencias. Pesos 14.000. 76-6538. v.18

MUCHACHA, recomendada, todo trabajo. Rodríguez Peña 1986, planta baja, "A".

MUCHACHA 15 - 17 años, quehaceres, recomendada, buen sueldo. Juncal 1330, 4º, "B".

MUCHACHA cocina sencilla, quehaceres, con cama, recomendada. Uruguay 1288, 6º "A". 41-7078.

MUCHACHA, lavado y planchado, tres veces por semana medio día. 797-2577.

MUCHACHA entienda bien cocina, hay otra. $ 18.000. Viamonte 1982, 4o. G. 46-5071.

MUCHACHA sin retiro. $ 16.000. Libertador 3102, 6o. piso. 72-9149.

MUCHACHA competente, con cama, sepa cocina. $ 16.000. 76-2659. v16

MUCHACHA, ayudar quehaceres 3 personas. Quintana 437, 3º|"A".

MUCHACHA competente, sin retiro, 3 personas. 53-5916.

MUCHACHO de 16 años para ayudar quehaceres. Puede ir al colegio, recomendado. 743-2829. v.17

NIÑERA - MUCAMA
Recom., interna, cuido a conv. Hay otra. Copérnico 2378, 9º p. (alt. Pueyrredón y Las Heras) v17

NIÑERA, con recomendaciones, preferentemente con idiomas, dos niños 2 y 3½ años. Muy buen sueldo. Avenida Alvear 1792, 7º "B".

NIÑERA, sin retiro, viaje Punta del Este. $ 20.000. 2 niños. Cabildo número 1543.

PERSONA mayor documentos y referencias, con cama. Cocine y planche bien. $ 12.000 Moldes 1625. piso 1º v16

SEÑORA o señorita de 35 a 50 años, educada y buenos modales para atender y cuidar 2 niños de 4 y 2 años, con retiro. Moldes 1625. piso 1º. v16

SEÑORA, lavado, planchado, limpieza, con referencias. Ituzaingó. T.E. 624-0906. v16

SEÑORA para el campo, todo trabajo, para matrimonio con 1 niño. 42-1238. v17

SEÑORA muy buenas referencias. Cocina y quehaceres, con|sin retiro. Buen sueldo. 59-4429

SEÑORA| Señorita, todo trabajo, con|sin retiro. Dorrego 2038, Olivos. v17

SE OFRECE

A A A Ofrecemos seleccionado personal doméstico. 46-5201. v31

A A doméstica turno de 8 a 12 ó 13 a 17. Su pedido de Lunes a Sábado a 41-8577.

A A USTED distinguida ama de casa de Capital, Gran Buenos Aires, no deje sorprender su buena fe. Solicite y confíe su auxiliar doméstico a la Asociación Amas de Casa Pro-Hogar El Progreso del Plata, con 18 años antigüedad en la misma dirección, con fotografía, cédula identidad Policía Federal. Amplia seguridad. Atención permanente. Inclusive feriados. Cangallo 1832, 40-2143, 45-1715, 45-7685, 41-5042. Chacabuco 51, Ciudadela Norte. 653-0745 v16

A muchacha con documentos muy recomendada, todo trabajo, cocina sencilla. 97-4847.

A muchacha recomendada, documentos, referencias. 93-3565. v18

ACTIVA señora joven. $ 125 hora. 49-2073. v18

BUENA cocinera, para poca familia. 44-8394.

COCINERA competente, sin retiro, referencias. 97-6798. v16

COCINERA sencilla, 9 a 16. T. E. 922-5972.

COCINERA únicamente cocina, pieza sola. 89-3750.

COCINERA suplenta se ofrece. T. 31-7793.

COCINERA suplenta o efectiva. Informes. 42-6124.

COCINERO italiano, 55 años, para cantina-restaurante-familia. Teléfono 23-7885.

COCINERO económico, profesional, pastelero, recomendado. 83-5882.

COCINERO extranjero, competente, recomendado. 82-8852.

CHICA 16 años ofrécese para matrimonio sólo. 47-9947.

ENFERMERA se ofrece para cuidar enfermos de día o noche por medio. 750-2376.

ENFERMERA cuida enfermo a domicilio. 653-4268.

LAVANDERA, planchadora, ofrécese. 41-5169.

MADRE e hija recomendadas. Teléfono 46-4236.

MATRIMONIO español, buena cocinera, excelente mucamo. Teléfono 54-9552. v17

MATRIMONIO jubilado para casero, encargado hotel. 23-7835.

MATRIMONIO PARA PORTERIA 42-7173.

MUCAMA - NIÑERA ofrécese, buenas referencias. 80-3969.

MUCAMA general y comedor. Recomendada. 26-6613.

MUCAMA adentro, Española, corta familia, referencias. 42-6124.

MUCAMA recomendada. Teléfono 23-2527.

MUCAMO. Español. Recomendado años. 41-2824. v.16

MUCAMO general, español. Informes. 31-0453

MUCAMO comedor prolijo, formal, bien recomendado. 31-0453.

MUCAMO comedor, general, recomendado. 82-8852.

MUCAMO competente, se ofrece. T. E. 42-7173. v17

MUCHACHA formal muy buenas recomendaciones persona sola. Lunes a viernes, de 10-19 horas. 392-2273.

MUCHACHA 13-18 horas. Quehaceres. $ 10.000. 41-2148. 12 horas en adelante.

MUCHACHA competente, con cama o medio día. 45-8549. v18

MUCHACHA con cama, referencias. 59-2011. v17

MUCHACHA seria, por horas, todo trabajo, óptimas refer. 82-3977. v19

MUCHACHA quehaceres por hora, ofrécese. 84-6540.

MUCHACHA competente, seriedad, referencia. 31-6745.

OFRECESE Señora con bebé matrimonio o señora sola. 84-8018.

PERSONAL doméstico, seleccionado. 812-0080, de 8 a 18 horas. v17

PLANCHADO a domicilio. $ 130 hora. 41-2731. v16.

PLANCHADORA fina, por horas. Cocinera con retiro, amplias referencias. Ofrécese. 54-1556.

PLANCHADORA competente por hora, $ 180. 41-7577.

PLANCHADORA especializada, se ofrece. 41-6267.

SEÑORA 3 veces por semana para limpieza y planchado. Muy recomendada. 97-5410.

SEÑORA limpia, plancha, por hora, de tarde. 55-3025.

SEÑORA recomendada por hora. 85-3475.

SEÑORA por horas, de tarde, teléfono 83-2780.

SEÑORA cuida enfermos de noche. T. E. 93-4403.

SEÑORA para 2 personas 14 a 19. 23-2428.

SEÑORA, 3 veces por semana. T. E. 83-9745.

SEÑORA para 2 personas. todos quehaceres con cama. 50-4374.

SEÑORA recomendada, tres veces por semana. 80-2952.

SEÑORA ofrécese por horas o medio día. 42-4985.

SEÑORA culta cuida enfermos, teléfono 58-6972.

SEÑORA con hijo 14 años, todo trabajo o encargada. 41-0940, de 8|14

SEÑORITA culta, buena presencia, con práctica cuida niños de 8 a 16 horas. 84-6783.

SEÑORITA seria para limpieza atención consultorio, hotel oficina u hogar. 76-2174. v17

SEÑORITA extranjera para atender enfermos o niños. 80-1287.

SEÑORITA cuidar enfermos, interna o de tarde. 76-8385.

SEÑORITA limpieza y planchado de de mañana. 48-9540.

SOLICITE cuidadoras, enfermeras competentes, particulares, clínicas, sanatorios. 82-9720.

WORKING envía personal de servicio recomendado. 97-3333.

Varios

Licitaciones

Sección H-8 Tarifa III

PROVINCIA DEL NEUQUEN
MINISTERIO DE ECONOMIA
Dirección Provincial de Vialidad
LICITACION PUBLICA
Nº 7/68

Llámase a Licitación Pública para la construcción de un puente de hormigón armado sobre el río Aluminé, en Pilo Lil, en Ruta Provincial No. 23.

FECHA DE APERTURA: El día 30 de octubre de 1968, a las 18 horas, en la Dirección Provincial de Vialidad, sita en calle E. Zeballos No. 328, Zapala, Provincia del Neuquén.

PLIEGOS E INFORMES: En Zeballos No. 328, Zapala; Corrientes No. 655, Neuquén, y Cangallo No. 685, Capital Federal.

PRESUPUESTO OFICIAL: m$n. 81.000.000.

VALOR DEL PLIEGO: m$n. 10.000.

BANCO HIPOTECARIO NACIONAL

Llámase a Licitación Pública Nº 1473, para contratar la construcción de un (1) Monobloque de 112 unidades de viviendas, a ejecutarse en el terreno ubicado en la calle Don Bosco Nº 3841, de la Capital Federal

PRESUPUESTO OFICIAL m$n. 281.376.385,— GARANTIA DE LICITACION m$n. 2.813.764,—

FECHA, HORA Y LUGAR DE APERTURA: 7 de Noviembre de 1968, a las 16 horas, en la Gerencia Técnica, Defensa 120, 3er. piso, Capital Federal.

INFORMES Y PLIEGOS: Departamento de Suministros, Defensa 120, 6º Piso, Capital Federal. v20

PROVINCIA DE LA PAMPA
MINISTERIO DE ECONOMIA Y ASUNTOS AGRARIOS
DIRECCION DE COMPRAS Y SUMINISTROS
LICITACION PUBLICA Nº 23/68

OBJETO: Adquisición de Cinco (5) Triquinoscopios, destinados a la Dirección de Ganadería.
APERTURA: Día 28 de OCTUBRE de 1968, a las 9 hs.
PRESUPUESTO: $ 800.000 m/n.
Costo y Venta del Pliego: $ 500 m/n. A retirar o solicitar en la sede de la Dirección de Compras y Suministros, Centro Cívico, tercer piso, Santa Rosa, La Pampa, mediante giro postal o bancario a orden de la misma. v18

PROVINCIA DEL NEUQUEN
MINISTERIO DE ECONOMIA
DIRECCION PROVINCIAL DE VIALIDAD
Licitación Pública Nº 9/68

Llámase a Licitación Pública para la adquisición de diez (10) casillas rodantes de un eje, y diez (10) casillas rodantes de dos ejes, metálicos, tipo "V. N.". FECHA DE APERTURA: Día 31 de Octubre de 1968, a las 18 horas en la Dirección Provincial de Vialidad, sita en calle Zeballos 328, Zapala, Neuquén. Pliegos e informes: en Zeballos 328, Zapala. Corrientes 655, Neuquén y Casa del Neuquén, Cangallo 685, Capital Federal.

VALOR DEL PLIEGO: M$N. 2000

Municipalidad de Lanús
AVISO OFICIAL
DECRETO No. 1049

Llámase a licitación pública para contratar las obras de ampliación red de agua corriente, construcción de piletas y desagües en el cementerio del Partido.
Para el día 30 de octubre de 1968, a las 10 horas y con un presupuesto oficial de $ 2.745.724 m|n. Pliegos e informes: a pesos 2.500 m|n. en el Departamento de Arquitectura y Urbanismo, Llavallol 333, Lanús Oeste. Requisito: estar inscripto en el Registro Municipal de Licitadores con 5 días de anticipación a la apertura. v16

YACIMIENTOS PETROLIFEROS FISCALES
COMITE EJEC. DE PRODUCCION
LICITACION PUBLICA
505|68 - Camiones playos
Fecha de apertura para el día 12 de noviembre de 1968, a las 10 hs.
Precio del pliego: m$n. 5000
Ventas: SEDE CENTRAL (Copia de Planos, 7º piso, Of. 716), Capital Federal
Pliegos y consultas: SALA DE APERTURA (Sarmiento 770, planta baja), Capital Federal v21

FERRODINIE E. N.

Llámase a Licitación Pública Nº 72 para la provisión de 160 toneladas de acero en barras cuadradas. Apertura 29|10|68, a las 11 horas, en Paso de la Patria 1557, Avellaneda, donde pueden retirarse los pliegos de 7 a 15 horas. Valor del pliego m$n 1000. Tel. 208-8051-8. v17

FERRODINIE E. N.

Llámase a Licitación Pública Nº 71 para el servicio de vigilancia en fábrica. Apertura 28|10|68, a las 10 hs. Retirar pliegos de lunes a viernes, de 7 a 15 hs., en Paso de la Patria Nº 1557, Avellaneda, T. E. 208-8051-58. Valor: m$n. 3000. v17

EMPRESA NACIONAL DE TELECOMUNICACIONES - Licitación Pública Nº 85-P|68. — Apertura el 6 de noviembre de 1968, a las 9.30 horas. Por la provisión, instalación y prueba de 100 sistemas de Telegrafía Armónica de 1, 3 y 24 canales de centrales varias. MONTO ESTIMADO M$N. 350.000.000. VALOR DEL PLIEGO, M$N. 3500. Pliego de condiciones, informes, entrega y apertura de propuestas, en la Dirección de Abastecimiento, avenida La Plata Nº 1540, 3er. piso, Capital Federal. Horario de atención de 12.30 a 18 horas y a partir del 4-11-68, de 7.30 a 13.30. v25

INTENDENCIA MUNICIPAL BERAZATEGUI - Licitación Pública Nº 52|68. — Llámase a Licitación Pública Nº 52|68, para el día 30 de octubre de 1968, a las 11 horas, para la pavimentación urbana de varias calles comprendidas en los Consorcios Nos. 28, 30 y 31, por un monto total estimado en TREINTA Y UN MILLONES DOSCIENTOS OCHENTA Y UN MIL NOVECIENTOS PESOS MONEDA NACIONAL (m$n. 31.281.900), según pliegos a retirar en la División "Compras y Suministros" de esta Municipalidad en el horario de 8 a 12 hs. Valor de cada pliego, CUATRO MIL PESOS MONEDA NACIONAL (m$n. 4000). v21

A. C. TAQUINI y Cía.

BUENOS AIRES: San Martín 388. De la Corporación de Rematadores 49-5458/5459 MAR DEL PLATA: Corrientes 1785. T. E. 3-2163

HOY

Av. Sta. Fe esq. Pueyrredón

Judicial. 13 locales en propiedad horizontal, 11 de ellos desocupados. En una moderna galería comercial y en esa gran ubicación. Un amplio y espléndido local desocupado, ideal para confitería, en el 3er. piso, con frente a ambas avenidas, unidad 74, sup. prop. total 420,19 m2; en el 2º piso dos locales, unidades 73 y 65; en el 1er. piso, tres locales, unidades 45, 48, 49; en planta baja, dos locales, unidades 27 y 37; y cinco locales en el subsuelo, unidades 9, 11, 15, 19 y 21. Bases entre $ 7.297.000 y 200.425.

Hoy, miércoles 16 de octubre, a las 15.30 hs., en n|casa. A. C. Taquini y Cía. v16

Judicial. S|Av. del Trabajo. Desocupable. Zuviría 5346, entre Fonrouge y Larraya, a una cuadra de Larrazábal y a tres de Avda. del Trabajo. Espacioso galpón con entrada para vehículos, en amplio terreno de 8m66 por 43m63. Ocupado por el propietario, que deberá desocupar. Base $ 4.500.000.

Mañana jueves 17 de octubre, a las 15.30 hs., en n|casa. Orden judicial. —A. C. Taquini y Cía. v17

En Junín. Para industria.— Importante edificio desocupado, planta fraccionadora de vinos con sus instalaciones, incluso con vinoducto, bien ubicado en la progresista ciudad de la Pcia. de Bs. Aires: calle Italia esq. Jean Jaurés, a 6 cuadras de la estación y de la Av. Rivadavia. Tres buenos galpones y un tinglado, mucha superficie cubierta, en terreno con más de 100 ms. de frente y 2550 ms. cs. de superficie. Base de venta $ 2.550.000, con facilidades a uno y dos años. Por orden de Destilerías, Bodegas y Viñedos El Globo Ltda.

Mañana jueves 17 de octubre, a las 15.30 hs., en n|casa. San Martín 388, Capital Federal. — A. C. Taquini & Cía. v17

En el centro de Caballito— Tres lotes, dos de ellos desocupados y otro con edificaciones, alquilado con destino comercial y parte al frente, desocupada. Espinosa 42 y 50; al lado de la Av. Rivadavia, entre ésta y Yerbal, sobre Primera Junta y subterráneo. Dos lotes ideales, desocupados, con aprovechamiento máximo: 8m80 por 15m65, base de venta $ 3.438.500 y 3.504.500 c|lote y otro lote lindero, con edificio parte de dos plantas, alquilado para destino comercial, 520 ms. cs. de superficie, con 12 mts. de frente; base de venta pesos 5.200.000, a razón de 10.000 el m.c., todo con facilidades. Se visita de 11 a 17.

Mañana jueves 17 de octubre, a las 15.30 hs., en n. casa. La demolición de Espinosa 42, sin base al mejor postor. — A. C. Taquini y Cía. v17

Judicial. Oficina central.— Avda. Pte. Julio A. Roca 546, entre Perú y Bolívar, al lado de la Plaza de Mayo gran ubicación. En un edificio muy bien realizado, oficina de hall, dos ambientes y depend., de acuerdo al siguiente edicto judicial. Juzgado en lo Civil número 24, Secretaría Nº 47, comunica por 3 días en el juicio "COMPAÑIA ARGENTINA DE SEGUROS MINERVA S. A. c/MARAD SOCIEDAD EN COMANDITA POR ACCIONES s/EJECUCION HIPOTECARIA" (Exp. Nº 11.459, Año 1964), que los martilleros A. C. Taquini & Cía., rematarán en San Martín 388, Capital, **mañana 17 de octubre de 1968,** a las 15.30 hs., el departamento unidad Nº 35, 5º piso, del inmueble Av. Pte. Julio A. Roca 546, Capital, alquilado, sup. cub. propia 34,43 ms. cs. Porcentual 0,75 %, base $ 779.931 contado. 8 % seña, 3 % comisión. El comprador deberá constituir domicilio en Capital Federal. Se adeudan por expensas comunes, $ 265.909. — Buenos Aires, octubre 8 de 1968. v17

GIMENEZ ZAPIOLA

SOCIOS: ALBERTO GIMENEZ ZAPIOLA - HORACIO GIMENEZ ZAPIOLA - RODOLFO J. MOORE

FLORIDA 239 T. E. 46-5661 AL 65 BUENOS AIRES — GZ — RIVADAVIA 2393 TELEFONO 2-2965 MAR DEL PLATA

LA GALERIA PANGARO

EN EL CENTRO COMERCIAL DE FLORES

Oportunidad excepcional como inversión y renta
La Galería Pángaro, con 87 locales, es una de las cuatro
más grandes y lujosas de la ciudad

Base $ 190.000.000 - 40 % contado, saldo en 3 años

EL MIERCOLES 27 DE NOVIEMBRE, a las 16, en n/ hall

BANCO DE LA NACION ARGENTINA

MAR DEL PLATA

AV. COLON, GUEMES, ALVEAR BOLIVAR

SUPERFICIE: 4.608 m. c.

EXCEPCIONAL UBICACION PARA GRANDES EDIFICIOS

BASE $ 35.000.000; 40 % AL CONTADO, SALDO A 3 AÑOS

REMATE: EL JUEVES 14 DE NOVIEMBRE, A LAS 16, EN FLORIDA 239

Próximamente anunciaremos las fechas de remate de las propiedades de Ridder, en Chiclana 3329/33; Chiclana 3341, Rivadavia 1675 y Libertad esq. Posadas.

A. C. TAQUINI Y CIA. — SAN MARTIN 388 - T. E. 49-5458/59 — Mar del Plata, Corrientes 1785 - T. 2-2163

GIMENEZ ZAPIOLA Y CIA. — FLORIDA 239 - T. E. 46-5661/65 — Mar del Plata, Rivadavia 2393 - T. 2-2965

De la Corporación de Rematadores

VINELLI

Hipólito Yrigoyen 710 De la Corporación de Rematadores T. E. 30-7881 al 86 y 34-2360

MARCOS PAZ: 30 QUINTAS. BASE $ 100 POR MES.

MAÑANA, EN NUESTRO HALL, A LAS 16 Hs.

Marcos Paz.— 30 QUINTAS frente a la importante avenida San Martín, próximas a la estación Elías Romero y en destacada loma panorámica. Base $ 100 por mes. Seña 3 cuotas.

Mañana, en n|hall, a las 16 hs. Solicite planos de 9 a 19 hs. P. A. 68-13-68. — Rodolfo J. W. Vinelli.

San Vicente.— 4000 lotes frente a la ruta nacional 210, altura Km. 47. Terrenos de promisorio futuro, ideales como inversión por hallarse en una zona de franco desarrollo, y también para fin de semana o vivienda permanente. Haga anotar su pedido de planos, por carta, teléfono o personalmente. Base $ 100 por mes. Seña 3 cuotas.

El domingo 22 de diciembre, sobre los mismos a las 16 hs. — Rodolfo J. W. Vinelli.

Necochea.— Villa del Deportista. 500 grandes lotes, muy bien parquizados y urbanizados, frente a la nueva Avda. 10 Costanera, recientemente abierta y librada al tránsito y frente también al Boulevard Sarmiento. Una obra de fina forestación realizada y cuidada durante diez años para brindar ahora un verdadero paraíso frente al mar y en descollante ubicación. Base $ 500 por mes. Seña 3 cuotas.

El jueves 7 de noviembre, en nuestro hall, a las 16 horas. Solicite folletos ilustrados de 9 a 19 hs. — Rodolfo J. W. Vinelli.

MIRAMAR: 23 LOTES. BASE $ 200 POR MES

MAÑANA, EN N/HALL, A LAS 16.

Miramar: 23 lotes a pocos metros de la importante Avda. 9, pavimentada y con servicio de ómnibus. Próximos a la Escuela Agrícola y en una zona pintoresca y arbolada. Indicados para la quinta de veraneo o como inversión. Base $ 200 por mes. Seña 3 cuotas.

Mañana, en n|hall, a las 16 horas. Solicite planos de 9 a 19 hs. P. A. 33-138-19.—Rodolfo J. W. Vinelli. v14

RUFINO de ELIZALDE & Cía. SRL

CANGALLO 461 (DE LA CORPORACION DE REMATADORES) T. E. 46-6828

EN AVELLANEDA - 20 Lotes

Altura Av. PAVON 1900

Con facilidades a 4 años - 30 % al contado

Av. Pavón al Este, calles Gutenberg, Newton y Triunvirato. Pavimento, luz eléctrica, agua corriente.

BASES: $ 1700 a $ 2800 el m.c.

Remate: el domingo 27 de octubre a las 16 hs., en los mismos

En común para esta venta con

GIMENEZ ZAPIOLA y CIA. 46-5661 y A. C. TAQUINI y CIA. 49-5458

MAGNIFICA PROPIEDAD EN BELGRANO

DESOCUPADA

MOLDES 2175, entre Juramento y Mendoza. En terreno de 12mx25. En zona de horizontales y a 2 cuadras del gran centro comercial de Cabildo y Juramento. De sólida construcción, con ambientes amplios y bien distribuidos, en dos plantas y sótano. Tiene una superficie cubierta de 455 m.c. Se visita todos los días de 16 a 19 horas.

BASE: $ 11.850.000, pagadero mitad al contado y saldo en 4 cuotas semestrales

REMATE: El miércoles 23 de Octubre, a las 15 hs., en n/casa v16

EDGARDO P. PAGOLA
JUDICIAL

Rematará el día 20 de octubre

A las 11 hs. Una Finca ocupada, en la calle Rivadavia No. 27|31, de Chacabuco. Mide 14.25 mts. de frente por 48 de fondo: Base: $ 3.850.050 m|n. Acto seguido, en el mismo lugar rematará Un Terreno de Quinta con edificación. Mide 189 m. de frente y 273 de fondo. Base: $ 600.000 m|n.. Seña 10o|o. Comisión de ley al contado. O| juez Dr. Rodolfo M. Sandmeyer. Juzg. 6, Secretaría 16. Informes: 48 No. 877, piso 10., Of. 112. Tel. 37539 y 34917, La Plata. v16

comi & pini S.R.L.

CANGALLO 935 De la Corporación de Rematadores T. E. 35-4048

PETIT HOTEL • DESOCUPADO en las BARRANCAS DE BELGRANO

Desocupado O'Higgins 1974.— E|Echeverría y Sucre. Petit Hotel a sólo una cuadra de Juramento, 2 de las Barrancas y 4 de Av. Cabildo. Edificado sobre regio terreno de casi 330 m.c.; tiene gran planta baja con diversos amb. de recepción y en los fondos espacioso jardín; planta alta con 4 dormitorios, baño inst., etc.; amplio sótano con varias habit. de serv., lavadero, cocina y baño; todo con excel. detalles de construcción. Visitas de 10 a 12 y de 15 a 17. BASE $ 9.500.000 m|n., con facil.

El miércoles 23 de octubre, a las 16, en n|hall, Cangallo 935.

BANCO HIPOTECARIO NACIONAL

22 LOCALES PARA NEGOCIOS CON DEPENDENCIA

DESOCUPADOS

En el Centro Comercial del Sector Ricchieri - CUERPO "B" Barrio General José María Paz, Ptdo. de La Matanza Pcia. de Buenos Aires

REMATARA

LOS DIAS 21, 22 Y 23 DE OCTUBRE, A LAS 15 HORAS, EN HIPOLITO YRIGOYEN 370, CAP. FED.

B A S E

LOCAL 1	$ 1.145.000		LOCAL 12	$	952.000
,, 2	,, 1.082.000		,, 13	,,	1.454.000
,, 3	,, 946.000		,, 14	,,	1.821.000
,, 4	,, 814.000		,, 15	,,	1.255.000
,, 5	,, 743.000		,, 16	,,	913.000
,, 6	,, 663.000		,, 17	,,	844.000
,, 7	,, 1.104.000		,, 18	,,	634.000
,, 8	,, 898.000		,, 19	,,	1.035.000
,, 9	,, 1.035.000		,, 20	,,	844.000
,, 10	,, 1.065.000		,, 21	,,	1.160.000
,, 11	,, 991.000		,, 22	,,	1.074.000

CONDICIONES DE VENTA: 10% del precio obtenido, como seña, y el 3% de comisión más el importe del sellado que corresponda, EN EFECTIVO O CHEQUE CERTIFICADO en el acto del remate. Otro 10% dentro de los diez días hábiles de serle comunicada la aprobación de la subasta. Por el 80% restante se constituirá una hipoteca en primer grado sobre el bien vendido al plazo máximo de 10 años con el 15% de interés anual más la amortización acumulativa que corresponda, con índice de reajuste.

INFORMES: Oficina de Remates, Hipólito Yrigoyen 370 - Planta Baja - Capital Federal, y en el Centro Comercial - Sector Ricchieri - del Barrio General José María Paz. No Bco. 66. v21

D. BERTANA

De la Corporación de Rematadores

QUILMES

EXTRAORDINARIO REMATE

LOS EUCALIPTOS

Frente a la importante Av. T. Flores, Camino de Cintura (Fasco)
EN ZONA DE PUJANTE DESARROLLO
Con excepcional servicio de autotransporte

248 MAGNIFICOS TERRENOS 248

BASES: Desde $ 4.000 por mes el lote, en 142 meses, sin interés

Remate: el domingo 27 de octubre, a las 15.30 hs.

SOBRE LOS MISMOS — Solicite folletos ilustrados en mis oficinas

RIVADAVIA 17 - T. E. 253-7018-19 Quilmes — P. A. No. 86-134-68 — SARMIENTO 559 - T. E. 49-0505 Buenos Aires

EDUARDO L. LARCO

SAN MARTIN 492 T. E. 32-2852 y 9536

EL DOMINGO 20 de Octubre, sobre los mismos - 15 hs.

JUDICIAL: 9 magníficos lotes para industriales en Avellaneda, a 6 cdras. de la Capital y sobre Ruta, "Ecuador 700|6|8, a un paso de la Av. Pavón. BASE $ 4000 el m2, con facilidades. Prospectos e infor. en mis oficinas. Todo de acuerdo al siguiente edicto judicial:

JUZGADO EN LO COMERCIAL Nº 1, Secretaría Nro. 1, comunica por cinco días que en los autos caratulados: "FRANCIA ARGENTINA S. A. DE CURTIEMBRES s|quiebra" (Exp. Nº 19.544), que el martillero Eduardo L. Larco, rematará el **día 20 de Octubre,** a las 15 horas, sobre los mismos, 9 lotes de terreno, nomenclatura catastral: Partido de Avellaneda, circunscripción 11, sección K, manzana 14 y 15, calle Ecuador entre Avda. Rivadavia y Giuffra, a saber: manzana Nº 14 sobre calle Ecuador, lote 4, de 20 x 53 mts., superficie 1060 m2; lote 5, de 20x38 mts., superficie 760 m2; lote 6, esquina Cnel. Díaz, 21x33,79 mts., superficie 916,88 m2; sobre Coronel Díaz, lote 7, de 15 por 43 mts., superficie 647,10 m2; lote 8, de 25,13x62,78 mts., superficie 1.557,89 m2; manzana 15, sobre Coronel Díaz, lote 33, de 25,14 por 39,80 mts, superficie 994,92 m2; lote 34, de 15x39 mts., superficie 587,25 m2; lote 1 A, esquina Coronel Díaz y Ecuador, de 33,79x14 mts., superficie 718,14 m2; lote 7, sobre Ecuador, 20x38 mts., superficie 740,62 m2. BASE, $ 4000 el m2. Seña 10 % y comisión 3 % en el acto del remate. Facilidades del precio obtenido: 50 % al contado y el 50 % restante en dos anualidades del 25% cada una, con más el 15 % de interés anual, pagaderos por trimestres adelantados; escrituras por ante el escribano que oportunamente designará el Juzgado; totalmente desocupados; los compradores deberán constituir domicilio en el radio de la Capital Federal; venta sujeta a la aprobación del Juzgado. — Buenos Aires, 4 de octubre de 1968. — Doctor Alfredo Cabrera, secretario. v19

FISCALIA DE ESTADO DE LA PROVINCIA DE BUENOS AIRES

JOSE MOSS CARMONA

EDICTO JUDICIAL

Juzgado Civil Nº 24, Secretaría Nº 48, comunica por tres días, en juicio testamentario de GRACIANA SIXTA y DAMIANA RECALDE, que el martillero JOSE MOSS CARMONA, domiciliado en Lavalle 1570, 6º piso, N, rematará el **domingo 20 de octubre de 1968,** a la hora 15, en el local de la Cooperativa Agraria de la Ciudad de Olavarría, calle Coronel Suárez Nº 2750, los siguientes lotes de chacra —desocupados— situados en el partido de Olavarría (Pcia. de Bs. As.), próximos a la estación Recalde, con una superficie total de 2187 hás., 34 as., 96 cas., 87 dm2, compuesto de cinco lotes y distintas parcelas, con las bases que se indican a continuación: Lote 1 a), de 118,1083 hás.: pesos 2.305.000; lote 1 b), de 104,125768 hás.: m$n. 1.209.000; lote 1 c), de 139,0458 hás.: m$n. 1.995.000; lote 1 d), de 116,034120 hás.: pesos 1.409.000; lote 1 e), de 167,3298 hás.: m$n. 2.924.000; lote 1 f), de 136,941637 hás.: m$n. 2.392.000, lote 1 g), de 97,386756 hás.: pesos 1.701.000; lote 1 h), de 100,266896 hás.: m$n. 1.752.000; lote 3, de 112,8142 hás.: m$n. 2.546.000; lote 4 a), de 37,092732 hás.: pesos 801.000; lote 4 b), de 77,4896 hás.: m$n. 1.660.000; lote 5 a), de 91,828940 hás.: m$n. 2.037.000; lote 5 b), de 115,011640 hás.: pesos 2.627.000; lote 5 c), de 76,2895 hás.: m$n. 1.854.000; lote 5 d), de 95,548250 hás.: m$n. 2.354.000; lote 6 a), de 140,661180 hás.: pesos 3.258.000; lote 6 b), de 98,417013 hás.: m$n. 2.394.000; lote 6 c), de 95,8874 hás.: m$n. 2.332.000; lote 6 d), de 116,8574 hás.: $ 2.743.200; lote 6 e), de 150,289072 hás.: pesos 3.655.000; pagaderos 50 % al contado 25 % a un año y 25 % a dos años, a partir de la fecha del remate, con interés anual del 15 % sobre saldo de precio pagadero por semestres anticipados, con garantía hipotecaria sobre los mismos bienes, autorizándose al martillero a percibir del comprador el 8 % de seña y a cuenta de precio y el 3 % de comisión. Los compradores deberán constituir domicilio en Capital Federal, debiendo pasar las escrituras como condición de venta ante el Registro de la Escribanía de Hernán R. De La Fuente, con oficinas en esta Capital Federal, calle Florida Nº 520, 4º piso, escritorio 410. Buenos Aires, octubre 10 de 1968. — Norberto Carlos Scotti, secretario. v16

JUDICIAL DESOCUPADO

Remate:

19 de Octubre a las 15 en Donado 80, Bahía Blanca

EN EL PARTIDO DE VILLARINO

LOTE B parte lotes 17 y 7 de plano anterior. SUPERFICIE: 2.399 Hectáreas, 59 áreas, 48 centiáreas, a 28 kms. al S.O. de Médanos, sobre el camino al balneario Chapalcó. Alambrados perimetrales, 3 molinos, 1 corral, agua buena a 6 metros. A 75 KM. DE B. BLANCA.

ESPECIAL PARA EXPLOTACION GANADERA

BASE: $ 6.600 por Hectárea

Pagaderos: 10 o/o seña a cuenta de precio en el acto del remate. 40 o/o al escriturar y posesión. 50 o/o restante, 4 semestres iguales y consecutivos, con el 15 o/o de interés sobre saldos con hipoteca a favor de los vendedores. Comisión 3 o/o.

Venta ordenada por el Juzgado en lo Civil Nº 26 de la Capital Federal a cargo del Dr. Pedro Alejandro Dellepiane, secretaría Nº 52 del Dr. Eduardo D. Craviotto, en el expediente Nº 2193/1960.

martillero: **ALEJANDRO RUBIO** folio 8 tomo 1 B. B.

Donado 80 Tel. 27683 y 31534 BAHIA BLANCA

OSVALDO A. ROLANDELLI

(De la Corporación de Rematadores)

JUNIN 624 47-4357

EN QUILMES - Belgrano 474

Residencia desocupada en zona residencial

Tno.: 17,32x34,64 - Sup. 599,96 m2. Sup. cub. 350 m2. Edificio: Al ffe. jardín, - Porch, P. B. 5 amb. galería, parrilla, gje., entrada servicio. P. A.: 3 hab. y dependencias. Subsuelo, Lavadero - 2 hab., bño., habitac., tque. de agua. **BASE: $ 6.000.000.**

50 % ctdo., sdo. 1 y 2 años más 15 % interés anual con garantía Hipotecaria sobre la propiedad

DOMINGO 20 DE OCTUBRE A LAS 16 HS.

Sobre la misma - Seña 10 % - Comisión 3 % v16

JULIO ABEL TASSARA

EDICTO JUDICIAL

Juzgado Nacional en lo Civil Nº 16, Secretaría Nº 32, comunica por diez días en autos "GONZALEZ MODESTO y LOBO de GONZALEZ, RAMONA DEL CARMEN, s|sucesiones", que el martillero Julio Abel Tassara rematará el **martes 29 de octubre de 1968,** a las 15 horas, en el hall de ventas de la firma Astoul Bonorino y Cía., Florida 461, primer piso, Capital Federal, la finca "LOS ABUELOS", edificada en la quinta 74 de Miramar, Pcia. de Bs. As., F.C.R., y delimitada por las calles 1, 44, 48 y Arroyo El Durazno, incluyéndose todo lo clavado, plantado y adherido al suelo. Medidas y linderos conforme a títulos agregados en autos. Superficie total de tierra 38.622 metros 60 decímetros cuadrados. Base de venta, $ 10.967.000; pagaderos: 50 % contado a 5 días de aprobado el remate. El saldo del precio en 4 cuotas semestrales, con más 15 % de interés anual en semestres anticipados. Seña y cuenta de precio 10 %. Comisión 3 %. El escribano será designado por los vendedores. Inscripción del inmueble: el 24|8|1942 bajo el Nº 269 de Gral. Alvarado en La Plata. Libre de ocupantes y de gravámenes. Punto c) del Acta de fs. 873 de autos: "Si el comprador lo desea se le puede otorgar la posesión al depositar la mitad pagadera al contado". El comprador del inmueble tiene opción de compra de los muebles y útiles existentes e inventariados, en el estado que se hallan y por el precio de $ 479.900 más comisión del 10 % todo al contado. Seña, precio y comisiones en efectivo o cheque certificado. — Buenos Aires, 1º de octubre de 1968. — Doctor Enrique J. R. Sojo, secretario. v22

EX-FABRICA EN PACHECO

Juzgado Nacional Civil Nº 20, Secretaría Nº 39, comunica por diez días en el juicio **"HANS GLASSARIA VERTRIEB KGK c/LOS CEDROS S. A. C. I. F., s/Ejec. hipotecaria",** Expte. Nº 10.000/1967, que el martillero **ADOLFO BULLRICH Y CIA. LTDA. S. A.** rematará en Avda. del Libertador 750, Capital Federal, al contado y mejor postor, el **jueves 24 de octubre de 1968, a las 15.30 horas,** el inmueble ubicado en El Talar (F. C. G. Mitre), Partido de Tigre, Pcia. de Buenos Aires, próximo al Acceso Norte y Ruta 197, adonde estuvo instalada la fábrica de automóviles Isard, consistente en la Fracción 50 G, con todo lo edificado y adherido al suelo, desocupado, pudiendo el comprador demoler la construcción del costado NE., lindante con la Fracción 50 F. Superficie: 12.859,47 m2. Horario de visita: 9/12 horas. Base: $ 80.000.000. Si el precio sobrepasare la base, podrá optarse hasta quinto día de subasta entre pagar dicho excedente al contado con quita del 10 % del sobreprecio, o pagar el excedente en 4 semestres iguales y consecutivos, con intereses 15 % anual, pagaderos por trimestres adelantados, con garantía hipotecaria ante Escribano Jorge José Sánchez Terrero, Arenales Nº 1178, P.B. Seña y a cuenta de precio: 10 %. Comisión: 3 %. Ambas en efectivo o cheque certificado — Buenos Aires, octubre 2 de 1968. Juan L. Peña, secretario. v19

Rematará Judicialmente BULLRICH — 41-1041

JUDICIAL

ARMANDO FREZZE TESSI

El Juzgado Nacional en lo Civil Nº 12, a cargo interinamente del Dr. EDUARDO A. COGLHAN, Secretaría Nº 24, del Dr. Luis Solari, comunica por cinco días, en el juicio CONSORCIO DE COPROPIETARIOS, CALLE ARAOZ 2893|95, C| "MORDOKI JAK S|COBRO EXPENSAS", que el martillero ARMANDO FREZZE TESSI rematará el **día sábado 19 de octubre próximo,** a las 15 hs. sobre el mismo lugar, el departamento del piso 3º, señalado como unidad Nº 6, de la finca cita en la calle Aráoz No 2893|95 de esta Capital, superficie 95 mts. cubiertos, correspóndele el 8,94 % del total de bien común. La subasta se realiza en el estado que se encuentra, con base $ 993.332. Seña 8 %. Comisión 3 %. Dinero en efectivo. Informes: 33-3568, 46-4110. El comprador deberá constituir domicilio en la Capital. Federal, — Buenos Aires, octubre cuatro de 1968. Dr. Luis Solari, secretario. v17

MAROLDA

(De la Corporación de Rematadores)

PARAGUAY 776 Tel. 392-5785|5835

OLIVOS - 7 LOTES

Por cuenta y orden de Arenera del Norte
CORRIENTES, e|AVDA. LIBERTADOR y PUERTO

A sólo 2 cuadras de la Estación y al lado mismo del futuro Camino de Ribera, de Sur a Norte. Imponente block de 4.126 m.c. de superficie, con 60 metros de frente sobre la calle Corrientes y 8m.66 en su otro frente sobre la calle Sturiza, formado por 7 grandes lotes ideales para la construcción de viviendas por su importantísima ubicación, o para múltiples destinos. Sin base, al mejor postor, a tanto el metro cuadrado. A plazos. Con opción.

El **sábado 9 de noviembre** a las 16.30 horas, allí. Informes y folleto en n|casa, Paraguay 776. — Armando G. Marolda.

GRAL. BELGRANO - NEWTON

400 Hás. de campo para cría

dista 32 Km. de Las Flores y Gral. Belgrano. Dividido en 7 potreros con 3 molinos y mejoras completas de trabajo.

Adolfo Bullrich y Cía. Ltda. S. A.
Av. Libertador 750

R. Romano Larroca & Cía.

25 DE MAYO 538 T. E. 31 - 3185 y 4575

La Reja. 354 quintas.— Ubicadas en lo más preferencial de La Reja. A 600 mts. de la pavimentada Av. Dorrego y de la Av. de Circunvalación y justo a 1100 mts. del grandioso Dique-Represa, obra hidráulica monumental que habrá de convertirse en futura ciudad balnearia, con la consiguiente multiplicación del valor inmobiliario de estas quintas que hoy ofrecemos en mensualidades sin interés. P. A. 74-94-67. Venta particular a "precio fijo" sobre las mismas quintas, los **sábados y domingos.** Pida planos. Más informes, R. Romano Larroca y Cía., 25 de Mayo 538, T. E. 31-3185 y 4574. v18

Licitaciones

SECRETARIA DE ESTADO DE OBRAS PUBLICAS - Dirección Nacional de Vialidad. —Llámase a licitación pública a fin de adjudicar las obras y adquisiciones que se detallan a continuación:

OBRAS:

Las propuestas deben ser presentadas en las fechas y horas fijadas en la Sala de Licitaciones, Avda. Maipú 3, planta baja, Capital Federal.

BUENOS AIRES:

Octubre 30 a las 15 (Expte. 12066-L-1968). - Prov. de 10.000 m3 de ripio arcilloso, incluída carga, transporte y descarga en la Sec. km. 89-114 del tramo: Zárate-Brazo Largo de la R. 12 - $ 30.000.000.

Noviembre 26 a las 15 (Expte. 11.806-1º-68). Rutas 3 y 252, tr.: Silos Grünbein-Pto. Ing. White y Acc. a Silos "El Guanaco" (ob. bás. y pavim.), $ 572.020.640.

ENTRE RIOS:

Octubre 28 a las 15.30 (Expte. 6369-17º-1968) - R. 14, tr.: Gualeguaychú - Emp. R. 131, Sec. km. 242-313 (construc. y ampliación de terraplenes y alcantarillas y calz. enrip. y estabil. c/asfalto E.L.2 endurecimiento lento) - 173.697.817 pesos - 2º llamado.

Noviembre 27 a las 15 (Expte. 9686-17º-68) - R. 18, tr.: Aº Sandoval-San Salvador (repavim.) - 2º llamado - pesos 380.791.930. Importante: El proponente estará obligado a cotizar como alternativa el precio unitario para la ejecución del tratamiento bituminoso utilizando emulsión catiónica, según se prevé en el proyecto.

CORRIENTES:

Noviembre 5 a las 15.30 (Expte. 7153-V-67). Contratación de mano de obra en la R. 14, tr.: Mercedes-Colonia Pellegrini (km. 714-756), 2º llamado (tratam. bitum. tipo simple), $ 17.554.600.

CHUBUT:

Prorrogada para el 18 de noviembre a las 15 (Expte. 10.110-13º-68) - R. 3, tr.: Paralelo 42-Acc. a Pto. Madryn. Sec. km. 1303,000-1389,500.

CHACO:

Prorrogada para el 21 de noviembre a las 15 (Expte. 11456-18º-68). R. 16, tr.: Resistencia-Quitilipi.

Prorrogada para el 28 de noviembre a las 15 (Expte. 3878-18º-68). R. 16, tr.: Quitilipi-Sáenz Peña-Avia Terai, sec. progr. 5000-progr. 50.000 (2º llamado).

MENDOZA:

Noviembre 28 a las 15.30 (Expte. 12.170-4º-68) - R. 7, tr.: Desaguadero-La Paz. Sec. km. 901,6-918 (ob. bás. y pavim.) - $ 379.863.651. Importante: El proponente estará obligado a cotizar como alternativa el precio unitario para el ítem "Impermeabilización con material bituminoso", utilizando cemento asfáltico, según se prevé en el proyecto.

Noviembre 20 a las 15 (Expte.: 3885-4º-68) - Prov. de ripio p/calz., agregado graduado p/sellado y suelo cohesivo en la R. 40 Sud, tr.: Chihuido-El Manzano. Sec. km. 362-377,3 y km. 395-418 - pesos 14.352.850.

LA PAMPA:

Prorrogada para el 29 de noviembre a las 15 (Expte. 11.007-21º-68) - R. 152, tr.: General Acha-Carancho.

NEUQUEN:

Prorrogada para el 29 de noviembre a las 15.30 (Expte. 11.873-L-68) - R. 22, tr.: Cutral-Co-Zapala. Sec. km. 0-75.

BUENOS AIRES y ENTRE RIOS:

Diciembre 27, a las 15. Complejo Zárate - Brazo Largo. La Dirección Nacional de Vialidad llama a licitación pública nacional e internacional para conceder, de acuerdo con el régimen de concesión de obra pública creado por ley 17.520, la construcción, mantenimiento y explotación de la obra denominada Tramo Vinculación Carretera entre la Ruta Nac. Nº 9 y el fin del viaducto en la margen izquierda del Paraná Guazú del sistema terrestre de conexión con la Mesopotamia. Valor del pliego de bases y condiciones: pesos 5000. Valor del proyecto, documentación, planos, etc., $ 100.000.

ADQUISICIONES: Las propuestas deben ser presentadas en la Sala de Licitaciones, Av. Maipú 3, Planta Baja, Capital Federal, y la consulta y retiro de pliegos en la División Compras (Pta. baja).

Octubre 18 a las 13 (L. P. 5.391) - Contratar la reparación general de un motor LYCOMING - $ 3.000.000.

Octubre 22 a las 13 (L. P. 5.386) - Herramientas manuales para taller. $ 12.100.000.

Octubre 22 a las 13.30 (L. P. 5.389) - Un auto elevador. $ 3.500.000.

Octubre 24 a las 13 (L. P. 5.387) - Acumuladores eléctricos de 6 y 12 volts. $ 5.000.000.

Octubre 29 a las 13 (L. P. 5.392) - Cubiertas y Cámaras. $ 12.000.000.

Noviembre 5 a las 13 (L. P. 5.390) - Prov. de Cubiertas y Cámaras. $ 30.000.000.

Noviembre 7 a las 13 (L. P. 5.393) - Rep. p/motor GM mod. 3/4 y 6/71 de fab. nac. existencia en plaza o importación. $ 7.800.000.

En el 4º Distrito - MENDOZA:

Noviembre 15 a las 11 - Prov. de 97.920 m3 de ripio para la construc. de base estabilizada sobre la calz. existente, y de material pétreo graduado para la ejecución de un sellado bituminoso, incl. zarandeo, carga, transporte y descarga, a ejecutarse en la R. 143, tr.: Lte. La Pampa-Carmensa, Sec. km. 453-559 - $ 126.184.200. (Expte. 4027-4º-68) - Presentación propuestas: en la Sede del 4º Dto. Belgrano 347, Mendoza, donde puede concurrirse por informes. Los pliegos, además, pueden ser consultados o adquiridos en la Sede del Distrito o en la División Licitaciones y Contratos, Av. Maipú 3, 5º piso, Capital Federal. Precio Pliego: $ 5.000.

PROVINCIA DEL CHUBUT

M. E. S. y O. P.

SUBSECRETARIA DE PRODUCCION

LICITACION PUBLICA Nº 14/68

POSTERGASE para el día 6 de noviembre de 1968 a las 10 horas, la apertura de las ofertas para la licitación de la obra: CAMARA FRIA en GAIMAN (Chubut). v18

EL CONSEJO NACIONAL DE RADIODIFUSION Y TELEVISION, mediante acuerdo Nº 189-CONART, de fecha 27 de setiembre ppdo., ha dispuesto prorrogar hasta el 29 de noviembre próximo, a las 15 horas, el cierre del concurso público para estaciones de radiodifusión, convocado por acuerdo Nº 77-CONART/68. Las propuestas deberán presentarse en la sede del CONART, Ayacucho 1556, desde el 22 de noviembre de 1968 a las 9 horas. Las personas que hayan adquirido pliegos podrán retirar sin cargo los ejemplares del acuerdo Nº 189-CONART/68 en la sede del CONART, Ayacucho 1556, Capital Federal, de lunes a viernes, de 9 a 19 horas, y en los distritos y oficinas de correos y telecomunicaciones respectivos. V 20

EMPRESA NACIONAL DE TELECOMUNICACIONES. — Licitación Pública Nº 77-P/68. Se comunica que la Licitación Pública Nº 77-P/68, cuya apertura fuera programada para el 4-11-68, a las 9 horas, ha sido diferida para el 25-11-68, a las 9 horas. La misma ampara la provisión, instalación, pruebas y puesta en servicio de un sistema de radioenlace de 300 canales, con reserva y conmutación automática, repetidoras y equipo multiplex y de fuerza asociado entre las centrales Pico Truncado-Río Gallegos y Ushuaia.

Pliego de condiciones, informes, entrega y apertura de propuestas, en la Dirección de Abastecimientos, avenida La Plata Nº 1540, 3er. piso, Capital Federal, horario de atención de 12.30 a 18 horas, el que a partir del 4-11-68 será de 7.30 a 13.30 horas. v23

MERCADO NACIONAL DE HACIENDA. — Llámase a LICITACION PUBLICA de "REFECCION DE OFICINAS PARA CONSIGNATARIOS EN EL MERCADO NACIONAL DE HACIENDA". Apertura: 29 de Noviembre de 1968, a las 10 horas. Expediente Nº 578-D-68. Licitación Nº 159/68. Consulta de Pliegó de las Condiciones y Apertura de las Propuestas en Sección Licitaciones y Compras. Tellier 2406. Capital. De lunes a viernes de 7 a 11.30 horas. PRECIO DEL PLIEGO: m$n 5.000.

PRESUPUESTO OFICIAL: m$n. 44.694.000. v18

LICITACION PUBLICA - SUPREMA CORTE DE JUSTICIA DE LA PROVINCIA DE BUENOS AIRES. — Llámase a Licitación Pública para contratar la adquisición de:

a) un terreno en la ciudad de San Isidro, de una superficie aproximada de 3.200 metros cuadrados, con destino a la construcción de los Tribunales de dicha ciudad.

b) un terreno en la ciudad de Quilmes, de una superficie aproximada de 1.000 metros cuadrados, con destino a la edificación del edificio de los Tribunales del Trabajo de esa ciudad.

Los pliegos de bases y condiciones podrán retirarse: a), en la calle Martín y Omar esquina Cosme Beccar, 3º piso, San Isidro, sede de la Delegación Administrativa de los Tribunales de San Isidro; y b), en la calle Lavalle 489, sede del Tribunal del Trabajo de Quilmes. O en la Dirección de Administración del Poder Judicial, calle 13 entre 47 y 48, primer piso, La Plata, donde se recibirán exclusivamente las ofertas.

La apertura de las propuestas se hará en el despacho del señor Presidente de la Suprema Corte de Justicia, en la ciudad de La Plata, calle 13 entre 47 y 48, primer piso, el día 17 de octubre de 1968, a las 16 y 17 horas, respectivamente, a) y b). — La Plata, 30 de septiembre de 1968.

ARMADA ARGENTINA - Dirección General del Material Naval. — Llámase a licitación pública día 21 de octubre de 1968 a 11 horas ejecución obra "REPARACIONES EN EL EDIFICIO SERVICIO DE MATERNIDAD", Rivadavia 4615-4621, Capital Federal.

Presupuesto oficial: pesos 4.487.168 m/n.

Garantía de licitación: pesos 44.872 m/n.

Precio del legajo: pesos 3.000 m/n.

Consulta de pliegos, venta de legajos y presentación de propuestas DIRECCION DE INSTALACIONES FIJAS NAVALES, Comodoro Py y Corbeta Uruguay, piso 12, oficina 12, Capital Federal. V 16

LLAMADO A LICITACION PUBLICA.—LLAMASE A LICITACION PUBLICA Nº 10-D.P.V./68, destinada a CONTRATAR LA EJECUCION DE LA OBRA: "CONSTRUCCION DE OBRAS BASICAS Y ENRIPIADO DE LA RUTA PROVINCIAL Nº 502 - TRAMO: LA MANCHURIA - GOBERNADOR GREGORES.

FIJASE COMO FECHA DE APERTURA DE LAS PROPUESTAS, QUE SE PRESENTEN EL DIA 8 DE NOVIEMBRE DE CORRIENTE AÑO, A LAS 17.30 HORAS, EN LA SEDE CENTRAL DE LA DIRECCION PROVINCIAL DE VIALIDAD, SITA EN LA CALLE CHILE Nº 346, RIO GALLEGOS.

LOS PLIEGOS SE ENCUENTRAN A LA VENTA EN CASA DE SANTA CRUZ, AVENIDA ROQUE SAENZ PEÑA 1190, PRIMER PISO, CAPITAL FEDERAL, Y EN LA DIRECCION PROVINCIAL DE VIALIDAD DE SANTA CRUZ.

VALOR DEL PIEGO: DIEZ MIL PESOS MONEDA NACIONAL (m$n. 10.000).

PRESUPUESTO OFICIAL: m$n. 249.261.401.

LAS PROPUESTAS SE RECIBEN EXCLUSIVAMENTE EN LA DIRECCION PROVINCIAL DE VIALIDAD DE SANTA CRUZ, SITA EN LA CALLE CHILE 346, RIO GALLEGOS, HASTA EL DIA Y HORA DE APERTURA. v17

MERCADO NACIONAL DE HACIENDA. — Prorrógase para el día 20 de noviembre de 1968, a las 10 horas, la fecha de apertura de las propuestas para la licitación pública Nº 135/68, autorizada por Expte. Nº 276-D-68, para la REFECCION DE PISOS Y CORRALES EN SECCION PORCINOS. Consulta de Pliego de Condiciones y Apertura de las Propuestas en Sección Licitaciones y Compras, Tellier 2406, Capital, de lunes a viernes de 7 a 11.30 horas. PRECIO DEL PLIEGO: m$n. 5000. PRESUPUESTO OFICIAL: m$n. 38.181.500. v18

PROVINCIA DE SANTA CRUZ - Dirección Provincial de Vialidad. — LLAMASE a Licitación Pública Nº 65/68: Adquisición de Perfiles para guardaganados.

APERTURA: 30 de octubre de 1968, 18 horas. Dirección de Suministros, sita en Avda. Roca 690, RIO GALLEGOS.

Venta y/o consulta de pliegos, tasados en m$n. 12.000, en la citada Dirección y en la Casa de Santa Cruz, Avda. Roque Sáenz Peña 1190, 1er. piso, Buenos Aires.

PRESUPUESTO OFICIAL: m$n. 25.840.350. v18

PROVINCIA DE SANTA CRUZ - Dirección Provincial de Vialidad. — LICITACION PUBLICA Nº 69/68: Adquisición de Repuestos para Motoniveladora Champion - Modelo D-600 - c/motor GM 6 cilindros serie 6-71; Motoniveladora Adams - Modelo 440 - Cargadora frontal carterpillar - Modelo 922 - Serie B - Tractor s/orugas Deutz - Modelo DK 100 - con pala topadora - Tractor Fiat - Modelo R-60. APERTURA DE OFERTA: el día 15 de noviembre de 1968, a las 17 horas, en la Dirección de Suministros: Roca Nº 690 - Ciudad. Venta y/o consulta de pliegos —tasados en m$n 4.500 c/u.— en la citada dirección y en la Casa de Santa Cruz, Avenida Roque Sáenz Peña Nº 1190, piso 1º, Buenos Aires. PRESUPUESTO OFICIAL: m$n. 20.984.000. V 20

SECRETARIA DE ESTADO DE TRANSPORTE - Ferrocarriles Argentinos - Ferrocarril General Mitre - Departamento Almacenes. — Licitación Pública Nº 583/68, apertura 8/11/68, 12 hs.: Provisión e instalación de 16 barreras automáticas, se prorroga su vencimiento hasta el 11/11/68, a las 12 hs. v17

SECRETARIA DE ESTADO DE TRANSPORTE - Ferrocarriles Argentinos - Ferrocarril General Mitre - Departamento Almacenes. — Licitaciones Públicas: Nº 622/68, apertura 11/11/68, 14 hs.: Limpieza de coches y furgones en Estación Tucumán. Nº 623/68, apertura 11/11/68, 16 hs.: Limpieza de coches y furgones en Estación Córdoba. Nº 624/68, apertura 18/11/68, 13 hs.: Adquisición de repuestos legítimos Stone para alumbrado y calefacción. Nº 625/68, apertura 19/11/68, 13 hs.: Adquisición de repuestos legítimos Stone. Consulta y retiro de pliegos, en Tesorería Buenos Aires, Avda. Ramos Mejía 1302, planta baja, of. 11, o en Tesorería Rosario, Avda. Wheelwright y Avda. Corrientes, dentro del siguiente horario: lunes a viernes hábiles, en Buenos Aires de 12 a 15 hs.; en Rosario, de 8 a 12 horas. v23

Navegación

Sección H-6 Tarifa III

B/M GUAYANA terminó su descarga en Dársena B, Sección 6ta. La revisación de las mercaderías tendrá lugar los días 16 y 17, a las 8 horas. Agencia Marítima Johnson S. A. v.16

RIO BELEN. — Revisará 18 y 21, de 8.30 a 9.30 hs., Dna. B, Sec. 7a. — ELMA. v17

VAPORES MORMACMAIL y MORMACGLEN. Revisan en Pto. Nvo. Secc. 2a., días 15 y 16 del Cte., de 8 a 9 hs. Present. fact. orig. — Ag. de Transp. Moore-McCormack S. A. v16

Sociedades y Compañías

Sección H-7 Tarifa III

COMPAÑIA GENERAL DE FOSFOROS SUD AMERICANA S. A. — Comunica que la Asamblea General Ordinaria de Accionistas del 24 de septiembre de 1968 ha resuelto: Aumentar el capital autorizado a m$n 860.000.000. Emitir 67.910.000 pesos m|n. en acciones ordinarias liberadas a ser entregadas a los accionistas en proporción de 10 acciones nuevas por cada 100 en circulación en concepto de distribución de utilidades por el ejercicio 1967-1968, y autorizar al directorio a fijar la oportunidad de dicha emisión. — EL DIRECTORIO. v18

CRISTALERIAS DE CUYO S. A.

CONVOCATORIA

De acuerdo con lo dispuesto por el Art. 20 de nuestros Estatutos, se convoca a los señores Accionistas a la Asamblea General Ordinaria, que tendrá lugar el día 25 de octubre de 1968, a las 17, en nuestro local social, Avda. San Martín 650, Godoy Cruz, Mendoza, para tratar el siguiente:

ORDEN DEL DIA

1º Designación de dos Accionistas para la firma del acta de la Asamblea (Art. 24 de los Estatutos).
2º Consideración de la Memoria, Balance General, Inventario, Cuadro de Ganancias y Pérdidas, Informe del Síndico, así como del proyecto de Distribución de Utilidades, correspondiente al 21º Ejercicio, terminado el 30 de junio de 1968.
3º Capitalización de la primera cuota del Revalúo Contable, Ley 17.335.
4º Elección de Directores.
5º Elección de Síndico titular y Síndico suplente.

EL DIRECTORIO

Mendoza, 29 de agosto de 1968. Nota: Para asistir a la Asamblea, los señores Accionistas deberán depositar sus acciones o certificados bancarios en la Sociedad, hasta tres días antes de la fecha de su realización, de acuerdo con el artículo 23 de los Estatutos.

Bullrich
de la Cámara Argentina de Martilleros y Consignatarios

TIERRA GAUCHA

CESAR C. CARMAN

SAN MAYOL (F. G. ROCA)

10º REMATE ANUAL DE SU PRODUCCION EN EL ESTABLECIMIENTO

MAÑANA - 13 Hs.

Después de un almuerzo que se servirá a las 11,30 hs.

ABERDEEN ANGUS

7 TOROS de pedigree a galpón;
60 TOROS de pedigree a corral y campo;
25 VAQUILLONAS de pedigree a corral, en servicio con ACELAIN 7521 MEADOW, RESERVADO GRAN CAMPEON MACHO PALERMO 1967 adquirido en $ 11.000.000.-
40 VAQUILLONAS de pedigree a campo, con y sin crías, serv. con toros padres de la cabaña.
60 TOROS puros por cruza, controlados por la C.A.A.A.
***120 VACAS Y VAQUILLONAS** puras por cruza, con y sin crías, controladas por la C.A.A.A.
***100 VACAS Y VAQUILLONAS** generales con y sin crías.
* CON SERVICIO DE TOROS DE PEDIGREE Y PREÑEZ GARANTIDA POR TACTO RECTAL.

HOLANDO ARGENTINO

50 VAQUILLONAS seleccionadas con servicio de toros P.P.

CORRIEDALE
30 CARNEROS de pedigree,
20 BORREGAS de pedigree,
500 BORREGAS grales. selecc.

LINCOLN
30 CARNEROS de pedigree,
30 BORREGAS de pedigree,
300 BORREGAS grales. selecc.

EQUINOS
1 Padrillo S.P.C. "ACORDE",
2 Padrillos y 8 Yeguas Anglo Argentino de pedigree,
1 Padrillo y 10 Yeguas Criollos de pedigree, s/insc.
1 Padrillo y 6 Yeguas Percherón de pedigree,
9 Petisos Poney Americano,
6 Caballos de silla.

FACILIDADES DE PAGO: Amplias facilidades y descuento por pago al contado (Consultar Martilleros).

ESTADO SANITARIO: Toda la hacienda se vende libre de Brucelosis y Tuberculosis.

FLETE GRATIS: Hasta 400 Km. por la compra de animales P.P. y P.P.C. que supere los $ 500.000.-

AMPLIA PISTA DE ATERRIZAJE.
Con la colaboración de: **LA AGRICOLA GANADERA DE TRES ARROYOS** (Tel. 822 - T. Arroyos)
GARCIA LEGARRETA Y CIA. (Tel. 32 - A. Gonzáles Chaves)

HEREFORD DE JOTABE

RELATOR

2ª VENTA DEL AÑO DE SU PRODUCCION

33 TOROS de pedigree;
80 TOROS puros por cruza, controlados por la A.A.C.H.
30 VAQUILLONAS puras por cruza, controladas por la A.A.C.H.;
(15 con servicio Polled)
(15 con servicio Astado)
1000 VAQUILLONAS generales seleccionadas
(300 c/preñez garant. Polled)
(700 c/preñez garant. Astado)

PASADO MAÑANA
después de un almuerzo a las 12 Hs.

En el establecimiento **CALDENES** de **S. A. Estancia "LA PELADA" Gand. y Com. RUFINO** F.G.S.M.
Tel. Villa Saboya 6
En Buenos Aires
25 de Mayo 565 - 4º piso
Tel. 31-5201 - Int. 520.

- EN CHASCOMUS MAÑANA A LAS 12,30 Hs.
- EN RUFINO EL LUNES 21 A LAS 10,30 HS.
- EN VICUÑA MACKENNA EL MARTES 22 A LAS 10 Hs.
- EN VILLA SABOYA EL MIERCOLES 23 A LAS 10 Hs..

ABERDEEN ANGUS DE

"LA ARCADIA"

Suc. Ing. Gustavo C. Torres

150 TOROS puros por cruza de 2 años.
300 VACAS de 2ª parición con preñez garantida por tacto rectal.
100 VAQUILLONAS de 2 años con servicio.

Además:
12 POTROS mestizos, mansos de abajo y controlados por la Remonta.
5 PETISOS Tobianos, mansos de abajo.

PASADO MAÑANA 14 Hs.

RUSTICOS A CAMPO

Gran Origen: ESTANGUET - SAUZE CURAMALAN - BARRETO - FIRPO SANTA SERGIA.

AMPLIAS FACILIDADES PREVIA CONSULTA

EN V. MACKENNA
F.C.G.S.M.

ADOLFO BULLRICH Y CIA. LTDA. S. A. - AV. DEL LIBERTADOR 750 y POSADAS TEL. 41-1041 y 42-0091 - BS. AS.

duhalde

CABAÑA **"EL RECREO"**
De Justa Dose de Zemborain
Fundada por Alfredo I. Zemborain en 1926

23º REMATE DE SU PRODUCCION ANUAL

ABERDEEN ANGUS

En la misma Cabaña sita en ZENON VIDELA DORNA (FGR)

HOY

1.000 VACUNOS en CNEL. VIDAL, MAÑANA (13 hs.)

RANCHOS (F.G.R.) **VIERNES 18**

10 HORAS: 1.000 VACUNOS Invernada y Cría
Entrando: 400 Novs. A.A., Short. y Hol. Arg. 12/20 m., 200 Vaqs. A.A., Short. y Hol. Arg. 12/20 m., y 400 VACAS A.A. y Short., con y sin cría (incluso 200 A.A., 4/6 años, con y sin cría, gran clase). ADEMAS: 20 TOROS ABERDEEN ANGUS P.P.C., de 2½ a 3 años.

14 HORAS: 500 VACUNOS Gordo y Conserva

pedro d. duhalde y cía. s. a.
de la cámara argentina de martilleros y consignatarios
INFORMES EN BUENOS AIRES: Sarmiento 329, PB, T.E. 32-9741 y 31-6038
EN PEHUAJO: T.E. 220; y SUCURSALES.

estudio diagonal s. a.

FAINGOLD y DEFENDENTE S.C.

Rivadavia 1392 T. E. 88 y 95 BRAGADO

EN GOBERNADOR UGARTE (F. G. B.)

LIQUIDACION TOTAL

De las haciendas - Maquinarias - Rodados - Herramientas - Utiles y enseres - Muebles
De los Establecimientos:
"SANTA ELENA" y "LA CARMELIA"
del señor JUAN BRUNO
VENTA TOTAL Y SIN RESERVAS
por entrega del campo a sus hermanos

OCTUBRE 19 SABADO 9 horas

TRACTORES - ARADOS - SEMBRADORAS - ACOPLADOS - COSECHADORAS - RASTRAS - SILO

1063 VACUNOS

LANARES p. p. y p. p. c. — CERDOS - YEGUARIZOS

FACILIDADES DE PAGO: Consultar con antelación.
Al mediodía almuerzo a la concurrencia. Servicio de cantina.

UBICACION: a 10 leguas de Bragado; 8 de Chivilcoy; 8 de Moquehua; 4 de 25 de Mayo; 4 de Indacochea y 2 de Gdor. Ugarte. v16

DIMO DIMO

& CIA. SOCIEDAD DE RESPONSABILIDAD LIMITADA-DE LA CAMARA ARGENTINA DE MARTILLEROS Y CONSIGNATARIOS

en RUFINO
SABADO 19 - 14 hs.
REMATE 8º ANIVERSARIO
ESPECIAL DE INVERNADA Y CRIA

5500 VACUNOS

4.000 NOVILLOS

1000 HEREFORD — 650 HOLANDO ARGENTINO
2000 ABERDEEN ANGUS — 350 SHORTHORN

Destacándose en:

HEREFORD
300 de 14 a 18 meses, m. liq. de Estancia Laguna del Monte.
100 de 14 a 16 meses, m. liq. de Estancia Tuyuti de Comagro.
150 de 14 a 16 meses, m. liq. de Suc. Angel Robles.
200 de 18 meses, m. liq. del Paraíso Chico.
100 de 12 meses, m. liq. del Paraíso Chico.

ABERDEEN ANGUS
270 de 12 a 15 meses, m. liq. San Ramón, del Dr. E. L. Romero, consig. por J. C. Avalos.
200 de 15 a 18 meses, m. liq. San Ramón, de Santa Catalina S. A.
120 de 16 a 18 meses, m. liq. de Félix Ottino.
100 de 18 meses, m. liq. de Virginio Copa (h.), origen El Descanso.
120 de 12 a 15 meses, m. liq. La Nicoleña S. A.
150 de 12 a 14 meses, m. liq. La Angelina.
100 de 3 años, m. liq. La Sombrilla, de CIFISA.
100 de 18 meses, m. liq. del Paraíso Chico.
100 de 12 meses, m. liq. del Paraíso Chico
150 de 12 a 16 meses, m. liq. de Salvador y Enrique Correa Keen.

HOLANDO ARGENTINO
100 de 14 a 16 meses, m. liq. de Tomás Rocha.
100 de 16 a 20 meses, m. liq. de Riva y González Hnos.
RESTO, MARCA LIQUIDA DE PRODUCTORES DE LA ZONA

1.500 VACAS Y VAQUILLONAS

Destacándose:
400 Vaquillonas Hereford de 18 meses, m. liq. del Paraíso Chico.
100 Vaquillonas Hereford de 12 meses, m. liq. del Paraíso Chico.
130 Vacas A. Angus de 4 a 6 años, con 130 terneros de 1 a 5 meses, procedencia El Descanso.
30 Vacas A. Angus de 5 a 6 años, con 30 terneros de días a 3 meses, consig. por Jorge Portillo.
100 Vaquillonas A. Angus de 12 a 16 meses, m. liq. de San Jorge, de María Vasena de Reynal e hijos.
70 Vacas A. Angus de 5 a 6 años al parir, consig. por Jorge Portillo.
100 Vaquillonas A. Angus de 12 meses, m. liq. del Paraíso Chico.
70 Vaquillonas A. Angus de 12 a 16 meses, m. liq. de Salvador y Enrique Correa Keen.

—Para viajar en tren desde Buenos Aires, saliendo 7.15 hs., llega a Rufino a las 14.45 hs. Regresando domingo a las 5.47, llega a Buenos Aires a las 12.45.

INFORMES: EN RUFINO: H. Yrigoyen 262, Tel. 682 y 306. Part. 522, 752 y 8177. EN BLAQUIER: Blaquier S. R. L., Tel. 13
EN BS. AIRES: Hnos. Roldán Bonadeo, Avda. Corrientes 330, Tel. 32-3302.

PACENTINI S.A.

Carlos R. Azcona & Cía. S. A.

En AZUL — El Sábado 19 - Hora 14

1.500 VACUNOS

Entrando: 100 Nov., 18|22 m.; 600 Nvtos., 12|16 m.; 500 Vaq., 12|18 m.; 150 Vac. y Tern.; 150 gordo y conserva.

INFORMES: T. E. Azul 2051 — Bs. As. 33-7239

v.18

Movimiento marítimo

Naves de pasajeros

Líneas fluviales

Partirán hoy

Atlantic (Navegación Atlántida), a las 8,30, de Dársena Sur, para Colonia.

Ciudad de Buenos Aires, a las 21,30, para Montevideo.

Nicolás Mihanovich, a las 8, para Colonia.

Ambas de la Flota Fluvial y de Dársena Sur.

Expreso Cacciola (Caccioia), a las 8,30, de Tigre, para Carmelo.

Servicio de Aliscafos (Aliman), a las 8,30 y a las 14,30, de Dársena D, para Colonia.

Regresarán hoy

Atlantic (Navegación Atlántida), a las 15, a Dársena Sur, de Colonia.

Ciudad de Buenos Aires, a las 7,30, de Montevideo.

Nicolás Mihanovich, a las 14, de Colonia.

Ambas de la Flota Fluvial y a Dársena Sur.

Expreso Cacciola (Caccioia), a las 14,30, a Tigre, de Carmelo.

Servicio de Aliscafos (Aliman), a las 10,45 y a las 16,45, a Dársena D, de Colonia.

Líneas Marítimas

PARA BUENOS AIRES

Anna C (Línea C), el 12/10 de Génova. Hoy en Lisboa y el 31/10 en ésta.

Argentina Maru (Mitsui O. S. K. Lines), el 30/10 de Kobe y el 18/12 en ésta.

Arianza (Houlder Brothers), el 12/10 de Londres. Hoy en Lisboa y el 1/11 en ésta.

Brasil Star (Blue Star Line), el 25/10 de Londres y el 14/11 en ésta.

Brazil Maru (Mitsui O.S.K. Lines) el 27/8 de Kobe. Esperada el 19/10 en ésta.

Giulio Cesare (Italmar), el 8/10 de Nápoles. El 22/10 en Río de Janeiro y el 26/10 en ésta.

Libertad (Empresa Líneas Marítimas Argentinas), en Londres.

Paraguay Star (Blue Star Line), el 4/10 de Londres. El 19/10 en Río de Janeiro y el 24/10 en ésta.

Pasteur (Compagnie des Messageries Maritimes), el 2/10 de Hamburgo. Mañana en Río de Janeiro y el 21/10 en ésta.

Uruguay Star (Blue Star Line), el 18/10 de Londres y el 7/11 en ésta.

PARA AMERICA DEL NORTE, AFRICA, EUROPA Y ASIA

Aragon (Houlder Brothers), el 3/10 de ésta. Mañana en Las Palmas y el 23/10 en Rotterdam.

Argentina Star (Blue Star Line), el 10/10 de ésta. El 24/10 en Tenerife y el 31/10 en Rotterdam.

Augustus (Italmar), el 4/10 de ésta. Mañana en Lisboa y el 22/10 en Nápoles.

Brasil (Moore-McCormack), el 7/10 de ésta. El 19/10 en St. Thomas y el 22/10 en Nueva York.

Cabo San Roque (Agencias Marítimas y Aéreas Reunidas), mañana de ésta y el 6/11 en Génova.

Enrico C (Línea C), el 5/10 de ésta. Mañana en Funchal y el 23/10 en Génova.

Eugenio C (Línea C), el 11/10 de ésta. El 21/10 en Lisboa y el 25/10 en Nápoles.

Río Tunuyán (Empresa Líneas Marítimas Argentinas), en Dársena C.

ENTRADOS AYER

Nombre	Bandera	Agente	Carga	Procedencia	Grado a
Aconcagua	Finesa	L. Finland.	General	Kotka	Dna. C
A. Lauro	Italiana	AMARSAC	General	Melbourne	Dna. A
Astrallanía	Argent.	Astramar	Petról.	C. Rivadavia	D. Sud 3
Cabo Negro	Chilena	Interocean.	General	P. Arenas	D. Norte
Cudmundra	Sueca	Internac.	General	N. York	Dique 3
Millia	Argent.	Est. Marit.	Petról.	C. Rivadavia	D. Sud 3
L. Aluminé	Argent.	E.L.M.A.	General	Tampico	Dna. B/C
Postojna	Yugosl.	Turner	General	Rijeka	Dna. D
Z. Martini	Italiana	Williams	General	Amberes	Dique 4

SALIDOS AYER

Nombre	Bandera	Agente	Carga	Destino
C. S. Roque	Española	AMARSAC	General	Dna. A/B
Granadero	Argent.	E.L.M.A.	General	Dársena D
Guayana	Sueca	Jonnson	General	Dársena C
S. Anita	Norteam	McCormack	General	Dársena B
Tara	Holand.	Marinter	General	Dársena C

POR ENTRAR HOY

Nombre	Bandera	Agente	Carga	Procedencia	Grado a	A las
F. Maroñas	Griega	Fletamar	General	Montevideo	Dna. C	9
Fiona	Liber.	Capesa	Compl.	Rosario	Dna. D	7
Nicolaos	Liber.	Takis	Compl.	Rosario	Dna. D	13
P. Médanos	Argent.	T. Navales	Petról.	P. Belgrano	Dna. Inf.	6

POR SALIR HOY

Nombre	Bandera	Agente	Carga	Dársena de salida	Destino	A las
A. Lauro	Italiana	AMARSAC	General	Dársena A	S'hampton	19
C. Catriel	Argent.	Delfino	General	Dique 4	R.Janeiro	14
C. Nelson	Danesa	Delfino	General	Dique 4	N.York	14
Luchon	Francesa	Delfinoseas	General	Dársena B	Marsella	19
Mormzebay	Norteam	McCormack	General	Dársena B	N.York	18
R. Araza	Argent.	E.L.M.A.	Compl.	Dna. Norte	B.Blanca	21
R. Corrientes	Argent.	E.L.M.A.	Compl.	Dársena C	S.Nicolás	20
R. Tercero	Argent.	E.L.M.A.	General	Dársena B	Liverpool	20

INFORMES PARA LA NAVEGACION

Del S. H. N., suministrados por la Prefectura Nacional Marítima.

Provincia del Chubut: Muelle de puerto Madryn, está destruido del lado sur por huadimiento de una lancha.

BALIZAMIENTO

Acceso al puerto de Buenos Aires: Canal Norte, boya verde ocultación cada diez segundos, señala baliza verde a pique 9.500. Apagada boya roja 33.650. Canal Sur, apagadas boyas blancas 5, 7, 6 y roja 8 y 2.

Río de la Plata: Canal Costanero, falta de su fondeadero boya blanca 8. Canal Punta Indio, apagadas blanca 1 y roja 22. Débiles blanca 74 y roja 16. Alterada roja 5. Garreada boya blanca 81.

Provincia de Santa Cruz: Río Gallegos, baliza Posterior, normal.

Río Paraná Inferior: Apagadas boyas blancas 306,5, 308, 339, rojas 261, 321, verdes 298, 403,5 y baliza roja 464. Hundida roja 268. Paraná Guazú, apagada baliza blanca 124,5.

GIRO DE BUQUES

A la carga

Maronia (griego), Dique 4, Sección 1a., 16-17/10.

Nicolaos (liberiano), Dársena D, Sur, S.P.

Postojna (yugoslavo), Dársena D, Sur, S.P.

A la descarga

Allipen (chileno), Dársena Norte, Sección 6a., 16-22.10.

Anfield (argentino), Dique 2, lado Este, 16-30/10.

Cabo San Pio (argentino), 5o. Espigón de Puerto Nuevo, 16/10.

Cleopatra (argentino), Dique 1, lado Este, 15-19/10.

Petromar Río Negro (argentino), Dock Sud, Sección 2a., S.P.

PUERTOS de BAHIA BLANCA

BAHIA BLANCA. — Movimiento de buques en los puertos locales.

Entrarán hoy: Juvenal, argentino, de La Plata, y **Kirin**, griego, de Necochea.

Saldrán hoy: María Sasso y Oremar, ambos argentinos.

En Muelle: Petromar Campana, Sitio 8, Puerto Galván, y **Río Luján**, Sitio 2, Muelle Nacional, ambos argentinos.

PUERTO de ROSARIO

ROSARIO. — Movimiento de buques en el puerto local.

Entrará hoy: Cebollatti, uruguayo.

Salió: Nicolao, liberiano, para Buenos Aires.

En Muelle, Pheax, liberiano, en Plazoleta A; **Tacuari**, uruguayo, en Galpón 3/5, y **Tideo**, italiano, en Unidad 13.

PUERTO de MONTEVIDEO

MONTEVIDEO, 15 (Esp.).— Movimiento de buques en el puerto local.

Entraron: Ciudad de Buenos Aires, Guayana y Mormacpide, los tres de Buenos Aires.

Salieron: Ciudad de Buenos Aires, para Buenos Aires; **Guayana**, para Estocolmo, y **Mormacpide**, para Nueva York.

Esperados: Cacique Catriel, Cap Nelson y Ciudad de Formosa, los tres de Buenos Aires.

Designan jurados para el torneo de novillos gordos

La firma Pedro y Antonio Lanusse S.A. dio a conocer la nómina de los jurados que fueron designados para clasificar a los ejemplares que intervendrán en la XXXII Exposición de Novillos Gordos que se realizará en el Mercado de Haciendas de Liniers y que se inaugurará el 16 del mes próximo.

La lista de jurados y secretarios, por razas, es la siguiente. Aberdeen Angus, jurados, señores Eduardo Allen y Miguel Urretavizcaya, secretario, señor Horacio Lanusse (H.). Hereford, jurados, señores Ramón Andreoli y Carlos Pedró; secretario, señor Miguel Lanusse; Shorthon, jurados, señores Carlos Jacobsen y Venancio Biamonte; secretario, señor Mauricio Bonneu; Holando Argentino, jurados, señores Gordon Campell y Guillermo Pedró; secretario, señor Martín Lanusse; Charolais, jurados, señores Juan Potts y Héctor J. Ardohain; secretario, señor Alfredo Lanusse; Cruzas, señores Jimmy Oliver y Abraham Kacowicz (h.); secretario, señor Enrique Lanusse; árbitro general, señor Carlos Schleimer, y secretario general, señor Alejandro A. Lanusse (h.).

Convocatorias y quiebras

Presentación de quiebra

Ante el juzgado en lo Comercial del Dr. Pedro R. Taranco, secretaría Céspedes, se tramitará la quiebra solicitada por Roberto Walter Vallejo y Rafael Antonio Móccia, Sociedad de Hecho, con taller de carpintería en Solís 747. Denunció un activo de $ 5.869.251 y un pasivo de $ 6.055.976.

Quiebras decretadas

Fueron decretadas las quiebras de los siguientes comerciantes:

Ernesto Lozano y José Antonio Visñovensky, con cartonería, en Roma 919. Contador don Fernando Martínez; junta el 14 de febrero de 1969. Juez doctor Mansilla; secretaría Viale.

◇ Rialco S. R. L., con venta de objetos varios, en Sarmiento 559. Contador don Celestino Arias; junta el 20 de febrero de 1969. Juez Dr. Galli Vilafañe; secretaría Conejo.

◇ Manuel Guzmán y Renato Solardi, con ramo metalúrgico, en Avellaneda 2105. Contador don Rodolfo Cabana; junta el 24 de noviembre. Juez doctor Fernández Moores; secretaría Oyuela.

SHERRIFF Hnos.

En SAN JORGE (Pdo. de Laprida)
VIERNES 18 OCTUBRE a las 14 horas

Remate Especial de Invernada y Cría

1.500 VACUNOS

800 NOVILLOS
500 VAQUILLONAS
200 VACAS
CON Y SIN CRIA

juntamente con la selección A. ANGUS de **"MARIA ELINA" DE ARROUY HERMANOS**
30 TOROS Pedigree, 20 TOROS P.P.C., 20 VACAS Y TERNEROS Pedigree, 30 VAQUILLONAS P.P.C. servidas.

INFORMES: Gral. Lamadrid, T. E. 70 - San Jorge - T. E. 3 - Azul - T. E. 3979. v17

FERRARO, TETAZ y CIA.

SOCIEDAD DE RESPONSABILIDAD LIMITADA

En Gral. Madariaga - Mañana 17, a las 14 hs.

1.200 VACUNOS

Entrando: 200 Gordos; 300 Tern. Heref. m. y h. m/l. de **"LA ESPERANZA", de Divisadero S. A.**, resto, tern., nov., vaq. y vac. c/crías. MAY. INF.: MITRE 999, T. E. 73, GRAL. MADARIAGA. v16

MARCIAL, LANATA y Cía S.C.A.

De la Cámara de Martilleros y Consignatarios

En Gral. Rodríguez, F.D.F.S. - Viernes 18 Oct., 14 hs.

500 VACUNOS

Entrando: consumo, conserva e invernada. A continuación saldrán a la venta 141 piezas Short. lechero y Holando Arg. en plena producción que componen el tambo del Sr. Tomás Barrere su c/o., venta dispuesta por entrega de campo. Se atenderán solicitudes de crédito hasta 180 días, previa consulta. Inf.: Av. Italia 71, T. E. 10 - Gral. Rodríguez. v18

HERACLIO S. TAUS S. R. L.

JUEVES 17 — En JEPPENER

800 VACUNOS

Incl. 200 gordos, 250 inv. y cons. y 350 vac. de cría, o|Scion. Patricio B. Wallace.

SABADO 19, LOMA VERDE, REMATE RURAL
Art. del hogar, construcción, muebles y varios o|Ecias. La Linucha, Los Merinos y Vedela Hnos.

LUNES 28, BRANDSEN, HDAS. GLES. v.17

ALCUAZ y JAUREGUI LORDA S.A.C.

De la Cámara Argentina de Martilleros y Consignatarios
Casa Central: Larrea 945 — Cnel. Brandsen — T. E. 32 y 185

LUNES 21 — BRANDSEN — 14.30 hs.

VENTAS XI EXPOSICION GANADERA, INDUSTRIAL Y COMERCIAL

Organizada por la Sociedad Rural de Brandsen del 12 al 21 de Octubre, remate de Reproductores y Hembras P.P. y P.P.C. Holando Argentino y Aberdeen Angus; 65 TOROS y 20 VACAS Y VAQUILLONAS; 20 OVINOS machos y hembras. Expositores: "Las Malvinas", de Mascarennhas; "Santa Ana", de Bertora; "La Juanita", de Alchourón; "Bella Vista", de Pereyra Iraola; "Los Merinos", de Videla; "Santa Clara", de Planes; "Santa Teresa", de Ferrarini; "Amairú", de Egaña, Eyherabide y Echamendi; "San Mateo", de Caram; "San Alberto", de Arrayago; "Pirennes", de Egaña; "El Valor", de Aparicio y Urruti; "San Pedro", de Jauregui Lorda; "Doña Teresa", de Mulder; y Torry y Maggyary. Por más informes solicitar catálogo en el local de la Exposición o en nuestras oficinas. v16

ALBERTO A. LABOUREAU s.a.c.i.

Remates Ferias — Productos Veterinarios
VEDIA, F.G.S.M. - Tel. 97 - GERMANIA, F.G.S.M. - Tel. 17 J. B. ALBERDI, F.G.S.M. - Tel. 59

REMATE ESPECIAL — GORDO E INVERNADA

En VEDIA, F.G.S.M. — REMATE DEL DIA 8/10 POSTERGADO POR LLUVIAS PARA MAÑANA JUEVES 17 - 14 hs.
En nuestras instalaciones

GORDO: A las 10,30 — INVERNADA: A las 14.30 horas

1.500 VACUNOS 1.500

DETALLE: **INVERNADA:** 250 Novillos A. Angus y Shorthorn 15|18 meses; 330 Novillos H. Argentino 12|14|16|18 meses; 200 Vaquillonas A. Angus 15|18 meses; 200 Vaquillonas H. Argentino 12|14|16|18 meses; 60 Vacas A. Angus 6|7 años con 60 Crías al pie 1|2|3 meses; 50 Vacas Secas A. Angus 6|7 años; 6 Toros A. Angus p.p.c. de 2 años. **GORDO:** 350 Vacas, Vaquillonas, Novillos y Terneros para abasto o plaza. Recomendamos: las haciendas saldrán a la venta, en especial el A. ANGUS, marca líquida de Estancia "Santa María" de COMINDA S. A., gran calidad y tipo. Resto toda hacienda de calidad en su raza, consignada directamente por sus criadores de la zona. Más informes recurrir a nuestros escritorios — ALBERTO A. LABOUREAU S.A.C.I. v17

JUAN IRIGOIN & CIA

DE LA CAMARA ARGENTINA DE MARTILLEROS Y CONSIGNATARIOS

400 VACUNOS EN PILAR

Mañana a las 14 horas

Buen consumo, hac. gral. conserva, cría e invernada, incluso 60 novtos. A. Angus 320 ks., muy buena clase. Inf. en nlescr. J. Irigoin y Cía. v16

La propaganda es el heraldo de la fama. Pruebe en los Avisos Clasificados de LA NACION

J. M. MENDEZ y Cía. S. A.

EN T. LAUQUEN - EL VIERNES 18

GORDO 10.30 Hs. - INVERNADA 15 Hs.

1.200 VACUNOS

500 Novillos 12-18 meses.
200 Vaquillonas 12-18 meses.
100 Vacas, incluso lecheras con 100 Crías al pie.
300 Gordos todo tipo y peso.
2 Toritos H. A. 18 m. p.p.c.

Inf.: En Bs. As. 31-4937 - En T. Lauquen T. 112 v.16

CAF CARLOS A. FOSSATTI Y CIA. S.A.
Diagonal Norte 710 - Bs. As. - T.E. 33-2531

En DEL CAMPILLO — SABADO 19 - 14 hs.

FOSSATTI Y CIA. DEL CAMPILLO S.R.L.

4.500 VACUNOS

Especial de Invernada y Cría

ENTRANDO: 850 nov. de 2 a 3 años, Sh. y A. A.; 900 nov. de 18 a 24 meses, Sh. y A. A.; 1.100 nov. de 12 a 18 meses, Sh. y A. A.; 600 vaq. A. A., de 12 a 24 meses, serv., 550 vac. A. A., de 3 a 5 años, serv.; 250 vac. A. A., de 3 a 5 años, con 250 crías al pie de 1 a 3 meses; 30 yeguarizos, entrando caballos de silla garantidos. Recomendamos muy especialmente estas haciendas por tratarse de lotes de m|l. de los principales establecimientos de la zona.

En OLIVERA, Km. 78, Ruta 5 — MIERCOLES 23 (14 hs.)

1.040 VACUNOS: Entrando: 305 gordos, entre ellos 4 jaulas de nov. H. A., 3 jaulas no" A. A. y Sh., resto vac. y vaq.; 735 de invernada y cría; entrando 300 nov. A. A. H. y Hereford, resto vac. y vaq. c|y|s|cría A. A. H. y Sh.

PEDRO y ANTONIO LANUSSE S.A.
CASA FUNDADA EN 1872

PAL PAL PAL

2º REMATE ESPECIAL DEL MES DE OCTUBRE

EN LAS FLORES F.G.R.

1.500 VACUNOS MARCAS LIQUIDAS de INVERNADA Y CRIA

EL MIERCOLES 23

SAFICO
SOCIEDAD ANONIMA FINANCIERA Y COMERCIAL
Corrientes 456 - Buenos Aires - Tel. 49-5472

ABERDEEN ANGUS DE

Cabaña "MOROMAR"

VIERNES 25 DE OCTUBRE

A LAS 14.30 HS. EN PUNTO

ESTANCIA
ARROYO CORTO
S. C. A.
DE ENRIQUE J. GRACIARENA

MIERCOLES 30 de OCTUBRE

Remate de su producción en la Sociedad Rural de Olavarría

A. ANGUS	CHAROLAIS
60 TOROS CONTROL CAAA	50 TOROS MEDIA SANGRE CON A. ANGUS
700 NOVILLOS 12 A 20 M.	300 NOV. 12/18 M. 1/2 SANGRE
30 VAQUILL. PPC. CONTROL CAAA	30 VAQUILL. CH.1

- FACILIDADES hasta 180 días, previa consulta.
- DESCUENTO del 5% por pago al contado.
- TODOS LOS VIENTRES con garantía de preñez por tacto rectal.
- FLETE GRATIS hasta 700 kms. por jaula completa de 20 toros.

con **CASA ZUBILLAGA S. A.** Calle Alsina 2863 - Olavarría, F. Gral. Roca, Tel. 619.

San Martín 240 - Tel. 46-6881/7 - Buenos Aires - Boletín de Mercados: 12.30 Radio Mitre

ALFONSO P. MONASTERIO & Cía. S.A.
DE LA CAMARA ARGENTINA DE MARTILLEROS Y CONSIGNATARIOS

REMATE INAUGURACION — MAR DEL PLATA — OCTUBRE 31 JUEVES

1.000 VACUNOS GORDOS

INFORMES: Casa Central DAIREAUX T. E. 12 En BUENOS AIRES Av. de Mayo 666
T. E. 30-1856 y AGENCIAS

J. B. ARBELECHE E HIJO
ESPECIAL INVERNADA Y CRIA

en Pergamino, — Sábado 19 Octubre
14 hs. en punto (aunque llueva)

2.000 VACUNOS

700 novillos, 330 vacas con 330 crías
470 vaquillonas, 170 vacas

Haciendas de muy buena clase y estado. Totalidad remisiones directas. 80% ventas por entregas de campo. Liberales créditos a auténticos ganaderos y colonos siendo indispensable consultar. v18

RAUL MENDIZABAL & CIA.
Soc. Resp. Ltda.

BRAGADO — MIERCOLES 23 OCTUBRE (13.30 hs.)
(N/INSTALACIONES)

ESPECIAL INVERNADA Y CRIA
(CONSIG. IMP. EST. ZONA)

2.200 VACUNOS

(del criador al invernador, todos lotes marca señal liquida). ENTRANDO:

1500 NOVILLOS, 12/24 meses, Hereford, A. Angus, Shorthorn y H. Argentino.
450 VAQUILLONAS, 12/20, c|y sin serv., A. Angus, Shorthorn y H. Argentino.
240 VACAS con cría en pie, A. Angus.
10 TOROS p.p.c., A. Angus y Shorthorn.

DESTACAMOS IMPORTANTE CONSIGNACION:
"PALMAS ALTAS Soc. Anón."

700 NOVILLOS, 14/24 meses, Hereford y Shorthorn, m|s|liq. (incl. 250 nov. 20|24 meses).

Facilidades pago: Previa consulta n|Of. 4 días antes remate.

NAVEYRA HNOS. SRL.
En Ayacucho — Viernes 18, 14 Hs.

REMATE ESPECIAL DE TOROS DE LA CABAÑA "LA RUEDA"
de Don Luis P. Curuchet

42 toros A.A. Pedigree y p. p. cruza (controlado) gran resultado en el rodeo.
Inf.: T. E. 131 - Ayacucho. v17

Angel Vélaz & Cía. Ltda. S.A.
"UNA EXPERIENCIA QUE ... DE ...
SAN MARTIN 536 — BUENOS AIRES — T. E. 32-5388

SUSPENDIDO POR LLUVIAS PARA EL SABADO 19

REMATE FERIA ... SUAREZ - F.G.R.
...OLES 16
...las 15 horas

2... VACUNOS

Entrando: Abasto ... aquillonas y Novillos gordos, Invernada y Cría: 100 Novillos Sh. ... meses; 800 Vaq. A. A. y Sh., 16 a 24 meses, incluso lotes servidas ... y A. A. en lotes marca líquida.

LE IN... HAR NUESTRO INFORME RADIAL POR LR4 RADIO SPL... a las 12.15 horas con el detalle de las ventas de LINIERS Y ... omentarios de LANAS, FRUTOS DEL PAIS Y CEREALES.

Informes ... Huanguelén, T.E. 16; en Coronel Suárez, Bmé. Mitre 1363, T.E. 217 ó 596, o en nuestros escritorios en Buenos Aires, San Martín 536, T.E. 32-5388/89 y 32-6344/45.

GANADEROS DEL SALADO S.R.L.
De la Cámara Argentina de Martilleros y Consignatarios

En GENERAL BELGRANO, F.G.R. — VIERNES 18 DE OCTUBRE
En las Instalaciones de la Sociedad Rural

REMATE PRIMER ANIVERSARIO

10 horas: INVERNADA y CRIA — 14 horas: GORDO y CONSERVA

2.400 VACUNOS 2.400

Entrando: 2.000 NOVILLOS, NOVILLITOS, VAQUILLONAS y VACAS con CRIA, A. Angus, Shorthorn y Hereford en lotes de marca líquida.
10 TOROS HEREFORD P.P.C. Cabaña "La Nueva Alianza" de Lobería.
390 GORDOS y CONSERVA (Incluso TOROS).

CONSIGNACIONES DE LOS SRES.: Bordeu Hnos., Adolfo L. Corro, Raúl L. Cacheiro, María E. M. de Chiesino, Juan P. Etcheto, El Pastizal SCA., Gayan SCA., Suc. de Lino Landajo, Julio Pereyra Iraola, María D. E. de Ruiz Guiñazú, Fernando y Ernesto Tornquist y Otros.

COMISION: de Práctica. FACILIDADES: Gestionar hasta 3 días antes del remate. INFORMES: Laprida 833/37, T. E. 60, GENERAL BELGRANO. Güemes 4349, T. E. 71-2428, 72-0540, Bs. As. v17

de la SERNA Hnos. & Cía. SRL.
(de la Cámara Argentina de Martilleros y Consignatarios)

En BOLIVAR, FGR. El Sábado 19 de Octubre de 1968
Abasto, Plaza y Conserva: 11 hs. — Invernada y Cría: 14.30 Hs.

1.700 VACUNOS ABERDEEN-ANGUS

Ent.: 500 Nov. A. A. de 12 a 20 meses, en lotes de m|l., incluso 170 Nov. A. A. de 15 a 20 meses, m|l. de **"La Merced de Paunero Soc. Civ."**; 500 Vaquillonas A. A. de 12 a 24 meses, en lotes de m|l., destacando 200 vaquillonas excepcionales por su calidad y estado, con servicio m|l. de **"San Claudio", de la Sra. Francisca P. de Magnin**; 400 Vacas y terneros A. A. en lotes de m|l.; 300 vacunos gordos para abasto y plaza.

Facilidades e informes: Consultar antes del remate en n|escritorios en Bolívar, calle Venezuela 100, T. E. 158 o en Tapalqué señores Aguer, Lohidoy, de la Serna & Cía. S.R.L., 9 de Julio 373, T. E. 9, o en Bs. As. n|escritorio, calle San Martín 232, piso 3º, Esc. 328|29, T. E. 46-0951. v17

J. EDUARDO MACCHI Soc. en Com. por Acciones
EN GENERAL MADARIAGA — EL SABADO 19 DE OCTUBRE

A las 14 hs. después de un almuerzo a servirse en las instalaciones de la Sociedad Rural

120 TOROS ABERDEEN ANGUS y SHORTHORN

DE LAS PRESTIGIOSAS CABAÑAS:
"El Recreo", de El Recreo S. A.; "San Felipe", de Martín Sansiñena; "Las Morenas", del Ing. Barbieri; "El Trébol", de H. y A. Guglielmetti; "Las Tres Marías", de Jorge R. González; "San Vicente", de José A. Balcarce; "El Galpón", de Federico M. Ibarguren; "Santa Rita", de Rita G. de Claverie; "Las Margaritas", de Luis Saiz; "Los Talas", de Norman Irastorza.

INFORMES: en n|Escritorios, Perú 84, T. E. 33-9467-68 y 30-4816; Avellaneda 312, T. E. 65, Gral. Madariaga; Madero esq. Rivadavia, T. E. 128, Maipú, y demás sucursales. v17

PRODUCTORES RURALES DEL SUD Cooperativa Limitada
MAÑANA JUEVES 17 — EN VILLA IRIS — A LAS 14 HORAS

1.500 VACUNOS ENTRANDO
700 nov., novts. y tern. de 12, 18 y 24 meses, m|b|c. y est.;
400 vaquillonas y tern., de 12, 18 y 24 meses;
200 vacas secas y con cría, resto
200 gordos.

Habrá comodidades financieras previa consulta con anticipación al remate. Vagones y camiones disponibles cargar de inmediato. Mayores inf., en n|oficinas, calle Zelarrayán 365, T. E. 30011-2-3, Bahía Blanca. v16

MUEBLES, OBJETOS DE ARTE, ANTIGÜEDADES, MAQUINAS Y MERCADERIAS

EDGARDO DEVOTO
Córdoba 628 — 392-0807/1054

HOY EXPOSICION DE 10 A 13 y DE 15 A 20 HS.
Salón de Ventas: CORDOBA 628

MAÑANA REMATE A LAS 21.30 HORAS

Importante conjunto de muebles y petits meubles franceses e ingleses, Arañas, bronces, porcelanas, cristalería, óleos, grabados, adornos, obras de arte, etc., etc.

Nota: Nuevos números telefónicos para ofrecimientos de muebles y obras de arte de calidad: 392-0807 y 1054. v16

EDUARDO GUERRICO REMATES
HOY MIERCOLES
VITRINAS ESPECIALES: 16 HORAS

Batidora "Kenwood Chef" con accesorios, sin uso. Máquina registradora "Allen" U.S.A. - Escopeta española dos caños calibre 12 chico. Farolas, candelabros, ánforas, lámparas de kne. y adornos de bronce, fruteras de cristal, juegos de cubiertos, bandejas, jardineras, guiseras, cache-pot de metal inglés y platina, dos antiguos teléfonos públicos, gong de bronce con mano, óleos sobre tela, "paisajes" y grabados franceses, "Pájaros". Pocillos de porcelana china. Relojes de sobremesa y 200 lotes muy seleccionados para la moderna decoración.

SALGUERO 1939 casi SANTA FE - T. E. 84-0886|9702|8703
LIBRE ESTACIONAMIENTO v16

GUERRICO REMATES
(Ex socios de Guerrico & Williams)
POSADAS 1227 (casi esq. Libertad), Tel. 44-6025

HOY MIERCOLES 16 Hs. — En vitrinas especiales Obras de Arte de gran categoría

HOY EXPOSICION
(Por demolición Av. 9 de Julio)

De HAMPTON MUEBLES
En Avda. Santa Fe 1064

MUEBLES DE EPOCA, INGLESES AUTENTICOS Y FRANCESES. Antigüedades, Obras de Arte, Pinturas, Esculturas, Cerámicas, Pianos de concierto CHICKERING & SONS y SPRUNCK de colección

EL VIERNES 18, a las 16 hs., Avda. Santa Fe 1064
EXPOSICION, de 10 a 13 y de 15 a 21 Hs.

PROXIMOS REMATES
INSTALACIONES DE BOUTIQUE "por desalojo", Cerrito 1133.
JUDICIAL, Obras de Arte.
REMATE ESPECIAL, primera semana de noviembre

CARGA Y DESCARGA DE 8 A 17 Hs.
FACIL ESTACIONAMIENTO

O. RAMOS OROMI Y Cía.
LIBERTAD 1068 — T. E. 44-7268

HOY a las 14 horas

Remataremos los artículos de las vitrinas. Porcelanas, cristales y platería. Objetos de arte. Selección de adornos. Artíc. para el hogar. v16

REMATES HERRMANN
AV. SANTA FE 2672, MARTINEZ

HOY REMATE A LAS 21 Hs.

Muebles y petit muebles ingleses, franceses, coloniales y rústicos, comedores ingleses, living, sillones, escritorios, 6 sillas coloniales, mesa libro, inglés, biblioteca, arañas, cuadros, adornos, etc.
Martilleros: Cafferata y Etcheverry v16

S. GARCIA CASABAL
Juzgado en lo Comercial Nº 11, Secretaría Nº 21, comunica por dos días en el expediente número 27.721, que el martillero señor Servando García Casabal rematará el **19 de octubre** a las 10 hs., en Humberto I Nº 2046, donde se exhiben: Una máquina de calcular Marchant Nº 880-295896. Una máquina de escribir Olivetti de 120 espacios Nº 56.264. Un acondicionador de aire "Saccol", modelo Diplomatic. Una caja fuerte de hierro dos puertas con su llave. Y un camión marca Ford F-500, año 1961, motor F.S.O.L.B.A. 171-332 en buen estado, con seis gomas; no tiene ruedas de auxilio ni herramientas. Sin base. Seña 30 %. Com. 10 %. En efectivo. Entrega conforme art. 565 Cód. de Proc. Buenos Aires, octubre 14 de 1968. — Dr. A. Moyano Crespo, secretario. v17

Juzgado Comercial Nº 12, Secretaría Nº 23 comunica por tres días en autos caratulados: "SANCHEZ, LINO c/OCAMPO, TOMAS s/ejecución prendaria", expdte. Nº 22.261 que el martillero OSCAR ANGEL LANSKY, rematará el día **29 de octubre de 1968**, a las 11 horas, en la calle Zuviría Nº 459, Capital, donde se exhibe: Un automóvil marca "FIAT" modelo 1500, año 1964, con motor Nº 295828, chasis Nº 0400995, Serie 64, patente de la Provincia de Buenos Aires número 1.164.792, el que se encuentra en perfectas condiciones de funcionamiento, en buen estado general y sin deterioros visibles. Base: $ 568.760. Seña: 30%. Comisión: 10%. Entrega conforme lo dispone el Art. 565 del Cód. Ptos. — Buenos Aires, octubre 14 de 1968. — Dr. Alfredo Giménez Zapiola (h.), secretario. v18

EDICTO

Juzgado de Paz No. 35, comunica por dos días en el juicio "SIAM DI TELLA LTDA. S. A. c|FRANCO Manuel Vicente, ejecutivo", expediente Nº 111.630, que el martillero Ernesto L. Solimano rematará en Av. Gaona 2515, Cap., el **jueves 31 de octubre de 1968**, a las 9.30 horas, el siguiente objeto: Una lustradora enceradora eléctrica marca Siam, modelo B. A-6, número 1.512.643, completamente equipada, que se exhibe en Luna 551, Cap. Base $ 7.650 m|n., al contado. Comisión 10 o|o. — Buenos Aires, septiembre 30 de 1968. v16

JUZGADO DE COMERCIO Nº 7, Secretaría Nº 13, comunica por tres días en autos caratulados "CITROËN ARGENTINA S. A. c/ POSSE AVILA, Oscar s/Ejec. Prendaria", Expediente Nº 11867, que el martillero NORBERTO R. CACERES, rematará el día 5 de noviembre, a las 11.30 hs. en Zepita Nº 3220, lugar donde se exhibe: Un automotor marca CITROEN, modelo 2CV, tipo sedan, del año 1963, motor Nº 3022000706 AZ, chassis número 3002009554. Sin base. Seña 30 %. Comisión 10 % contado todo. El bien se entregará en el estado que se encuentra, previa aprobación judicial de la subasta. — Buenos Aires, octubre 9 de 1968. — Marcos T. Muñiz, secretario. v18

JUZGADO DE COMERCIO Nº 15, Secretaría Nº 30, comunica por dos días en autos "CITROËN ARGENTINA S. A. c/RAFAEL ESPER y otro s/Ejec. Prendaria" Expediente No 123118|66, que el martillero NORBERTO R. CACERES, rematará el día 5 de noviembre, a las 10 hs. en Zepita 3220, lugar donde se exhibe de lunes a viernes, de 9 a 17.30 hs.: Un automóvil marca CITROEN 2CV, año 1965, modelo AZU, motor Nº 3035000137 AZU, chassis Nº 30063003762, patente de la Pvcia. de Bs. As., Junín, número 674.827. Base $ 209.832,50 contado. Seña 30% contado. Comisión 10 % contado. En caso de no existir postor la subasta se realizará nuevamente, media hora después, sin base. El bien se entregará en el estado que se encuentra, previa integración total del importe de la compra. — Buenos Aires, octubre 9 de 1968. Edgardo Marcelo Alberti, secretario. v17

JUZGADO DE COMERCIO Nº 15, Secretaría Nº 30, comunica por dos días en autos "CITROËN ARGENTINA S.A. c/JORGE ORLANDO MORA y otros, s|Ejecuc. prendaria", expediente Nº 123120/66, que el martillero NORBERTO R. CACERES rematará el día 5 de noviembre, a las 9.30 hs., en Zepita Nº 3220, lugar donde se exhibe de lunes a viernes, de 9 a 17.30 hs.: Un automóvil marca CITROEN 2CV, año 1965, modelo AZL-19C, motor Nº 3025000190 AZ, chassis Nº 3002017169, patente Nº 1068881, de Arrecifes, Pvcia. de Bs. As. Base: $ 154.087,50 contado. Seña: 30 % contado. Comisión: 10 % contado. En caso de no existir postor, se realizará nueva subasta media hora después, sin base. El bien se entregará en el estado que se encuentra, previa integración total del importe de la compra. — Buenos Aires, octubre 9 de 1968. Edgardo Marcelo Alberti, secretario. v17

JUZGADO DE COMERCIO Nº 15, Secretaría Nº 30, comunica por dos días en autos CITROEN ARGENTINA S.A. c/SANTIAGO PEREZ y otros, s|Ejec. prendaria", expediente Nº 123727/66, que el martillero NORBERTO R. CACERES rematará el día 5 de noviembre, a las 9 hs., en Zepita 3220, lugar donde se exhibe de lunes a viernes, de 9 a 17.30 hs.: Un automóvil marca CITROEN 2CV, año 1964, modelo AZL-17-C, motor número 3024003080 AZ, chassis número 3002014257, patente Nº 6759, Pvcia. La Rioja. Base: $ 63.960 contado. Seña: 30 % contado. Comisión: 10 % contado. En caso de no existir postor, se realizará nueva subasta media hora después, sin base. El bien se entregará en el estado que se encuentra, previa integración total del importe de la compra. — Buenos Aires, octubre 9 de 1968. Edgardo Marcelo Alberti, secretario. v17

JOSE ANTONIO PIZARRO
LAVALLE 1537, 8º "H" — T. E. 40-4503|9218

JUDICIAL

CRISTALERIA, MUEBLES, PORCELANAS, JUEGOS DE CUBIERTOS, VAJILLAS, etc.

A PARTIR DEL DIA LUNES 21 DE OCTUBRE PROXIMO Y DIAS SUBSIGUIENTES HASTA TERMINAR, A LAS 14 HORAS

De acuerdo al siguiente: EDICTO

Juzgado en lo Comercial No. 9, Secretaría No. 18, comunica por dos días en el juicio "SAMEN BAHAMAS S. A. LTDA. C|CLARIS S. A. y OTROS s|Ejecutivo" (Expte. No. 18.189), que el martillero José Antonio Pizarro (Lavalle 1537, 8o. "H", T. E. 40-4503|9218), rematará **el día 21 de octubre próximo y subsiguientes, hasta terminar, a las 14 horas, en Salguero 3147|9, Capital (Depósito de la Empresa Villalonga Furlong)**, donde se exhiben, los siguientes bienes: Cristalerías, porcelanas, piedras duras, muebles, arañas, juegos de cubiertos, alfombras, espejos, mantelería, vajillas, cortinados, ropa blanca, cerámicas, heladera eléctrica, importada, aspiradora Gral. Electric, juegos para estufa, frazadas y demás bienes inventariados a fs. 369|383 vta. **EXHIBICION:** 17 y 18 de octubre, de 14 a 19 horas. **SIN BASE. SEÑA:** 30 %. **COMISION:** 10 %. Los bienes se entregarán una vez finalizada la subasta. Carlos Viale, secretario. v16

ARMADA ARGENTINA
DIRECCION GENERAL DE ADMINIST. NAVAL

VENTA DE MATERIAL Y CHATARRA PROVENIENTE ARMAMENTO EN DESUSO

Llámase a licitación pública para la venta de: acero pantalla, repuestos, herramientas, etc. Peso aproximado 30 Tn. Acero granadas vacías, peso aprox. 93 Tn. Chapas de hierro (taquillas y recortes), peso aprox. 15 Tn. Hierro fundido, cobre y acero de motores eléct., transformadores, convertidores y tableros, peso aprox. 10 Tn. 100 tambores vacíos de 200 lts. c|tapas. Hierro proyectiles de ejercicio, peso aprox. 14 Tn. Acero forjado de 2348 granadas de 303 mm. de Ø y 1071 mm. de altura, peso aprox. 874 Tn. Aluminio puro en lingotes, peso aprox. 4516 kgs. Níquel electrolítico, peso aprox. 1877 kgs. Latón naval de vainas de munición mayor y menor, peso aprox. 26.000 kgs.

Los pliegos de condiciones, que contienen características y lugares donde se encuentran, podrán retirarse de 8 a 13 horas en el Departamento Licitaciones, Contratos y Ordenes de Compra de la DIRECCION GENERAL DE ADMINISTRACION NAVAL, sita en la calle Paseo Colón Nº 1457, Capital Federal.

APERTURA DE PROPUESTAS: Día 8 de noviembre de 1968, a las 10 horas, en la COMISION ADMINISTRATIVA de la Dirección General mencionada. v.23

¡Excepcional Subasta!
EXTRAORDINARIO MOBILIARIO FRANCES AUTENTICO Y CHINO OBRAS DE ARTE Y LA PINACOTECA

En la residencia de la calle: RAMON L. FALCON 2944 (a 1 cdra. de Av. Rivadavia al 7400)

HOY-REMATE-HOY

A LAS 21.30 HORAS - CONTINUANDO MAÑANA
EXPOSICION DE 10 A 12.30 Y DE 16 A 19 HS.

Rematador: Horacio L. Folgueras y Cía. - 61-9516

OYUELA Y CIA.
Paraná 905 — T. E. 41-1340

HOY, REMATE A LAS 21 Hs.

Muebles, petits muebles, antigüedades y objetos para la decoración

EXPOSICION: De 10 a 13 y de 16 hasta el comienzo del remate. v.16

MARCELO BENOIT — EDUARDO RAMOS OROMI
Piedras 264, p.b. "D" 33-4133-2409 — Ayacucho 1964, 6º "B" 42-2501

POR ORDEN DEL BANCO INDUSTRIAL DE LA REPUBLICA ARGENTINA

Rematarán el día 25|10|968, a las 10.30 hs., en la calle Santiago del Estero Nº 1450, de la localidad de Martínez, Pcia. de Bs. As., 3 fábricas para la construcción de viviendas de hormigón armado premoldeado, producido bajo licencia de Bonnet, Calad, Lyon, Francia.

BASES: Fábrica Nros. 2 y 3: m$n. 1.400.000 c|u.
Exhibición: de lunes a viernes de 9 a 13 horas, en el lugar de la subasta.
Facilidades a industriales del 80 %.
Informes: en nuestras oficinas y en el B.I.R.A., calle 25 de Mayo Nº 145, 5o. p., 503.
Venta sujeta a aprobación del Banco actor.
Seña: 10 % — Comisión: 10 %. v16

ARMADA ARGENTINA
REMATE REZAGOS GENERALES, AUTOMOTORES y EQUINOS

Rezagos grales.: 50 cocinas a kerosene 2-3 hornallas, máq. coser, muebles, art. sanidad, motores diesel, mot. eléctr. y vs., cobre, bronce, chatarra, fundición, art. eléct., máq. neumát. p|piedra esmeril, taladradora vs., bebederos metálicos c|mot., heladeras eléct., bombas centrif. distintas marcas, cables acero, cabo Manila, tornos, camas, chata alije, prendas equipo, zapatos, borceguíes, tela algodón, tornos de mano, herramientas p|carpintero, herrero y zapatero, art. librería, imprenta, ferret. y carpint., mat. refract., máq. armadora pan, equipo rayos X, papel, tambores, etc. **Automotores y mat. ferroviario:** acoplado semirremolque esteril. y baño Cleaver, 24 vehíc. explor. livianos, 50 conjuntos boggies y el dif. p|dichos vehículos, moto carro Bessone, 4 mot. Ford Mercury 8 cil., 10 caj. veloc., camioneta Ford, baterías, cubiertas, 2 autovías a motor 180 HP dies. Scania Davis, vagonetas, plataformas girat., cambios p|vías, etc. **Material electrónico:** 2 torres de microondas. **Equinos:** varios 16. **Fecha remate:** 22 octbre. cte. a 8.30 hs., en locales Intendencia Base Naval Puerto Belgrano. **Exhibición:** Depos. Rezagos. Depto. Suministros (Intendencia), desde 14 cte. 8 a 12 hs. **Acceso a la Base Naval Puerto Belgrano:** Días hábiles 7.30 hs., presentarse a la Policía de la Base c|doc. ident.

Registro Nacional de la Propiedad Intelectual Nº 951.132

LA NACION

Buenos Aires, miércoles 16 de octubre de 1968

Franqueo a pagar — Cuenta Nº 2
Tarifa reducida — Concesión Nº 2

Columnas de la juventud

Nosotras, las "tuercas"

Sería difícil hoy encontrar alguna actividad de la cual la mujer no participe. Hasta en las tareas típicamente destinadas a los hombres, ellas han logrado romper las barreras tradicionales y actualmente no sorprendería viajar en un taxi conducido por una mujer o ser observada por una hermosa "policía".

Naturalmente, tampoco el automovilismo podía escapar a este fenómeno, pero si todavía queda algún escéptico, no hay más que recordar a las famosas suecas vencedoras de nuestra máxima competición de ruta que hicieran tambalear muchísimos prejuicios masculinos.

Marta Muñoz de Crespi, Elena Aguirre, Haydée Misuraco de Solfer, Ana, Carmen y Silvia Herráiz, María José Lucero Padilla, Marta Susana Rajo y María Delia Martínez, bueno, rodean una de las mesas de Circuito 2, "la guarida de los tuercas". También ellas intercambian opiniones con "los tuercas", y aunque todavía no han reeditado el éxito de las suecas, no por eso desechan lograrlo algún día. Mientras tanto tratan de asistir a todas las carreras posibles, no sólo como espectadoras sino como ayudantes y compenetrándose, junto a sus compañeros, de todos los detalles del complejo deporte.

—El automovilismo es un deporte que sólo puede gustar a quien lo siente —opina María Delia Martínez—, y yo creo sentirlo; siento el vértigo, la velocidad, el peligro y todos sus múltiples estímulos.

—¿Aun a riesgo de perder la vida

—Sí, aun con esa amenaza por delante.

—La pasión por el vértigo —agrega Marta Susana Rajo— es parte de uno mismo, algo vocacional, que debe canalizarse y perfeccionarse como si fuera una verdadera profesión.

—¿La condición de mujer puede dificultar esa vocación?

—Entiendo que no —observa María José Lucero Padilla—; no somos bichos raros y lo que sentimos es auténtico. Las sensaciones no están reservadas a un sexo. Y así, la pasión por la velocidad, esa identificación con la máquina y con sus riesgos son tan vitales para el hombre como para la mujer.

Las hermanas Herráiz no tienen antecedentes automovilísticos en la familia y, sin embargo, Ana, Carmen y Silvia ocupan muchas horas libres en las carreras:

—Los autos me encantan —dice Ana—, y no entiendo por qué la gente cree que el automovilismo es peligroso. Hay más riesgo en una ruta cualquiera que en el autódromo, donde el que maneja es un experto, el coche está en perfectas condiciones y la pista libre de imprudentes.

Carmen aprueba lo que dice su hermana con esta anécdota: "Cuando era chica casi me mato en una bicicleta; ahora he llegado a manejar a más de 120 kilómetros por hora y no he sufrido ni un rasguño".

En cambio, Silvia cree que el automovilismo encierra no pocos riesgos: "De todos los deportes es el que más me apasiona; admiro las máquinas que el hombre perfecciona día a día, pero no puedo evitar pensar que en cada carrera la vida de un hombre se pone en juego".

Elena Aguirre piensa que el vocablo "tuerca" designa algo más que el simple amor al automovilismo: "Soy «tuerca» en la medida en que soy aficionada a todas las emociones que me pueda brindar una vida activa. A través del automovilismo lo logro, por eso el automovilismo es para mí una actividad «tuerca».

Dentro de esta actividad también hay "matrimonios tuercas". María Muñoz de Solfer está casada con un corredor y Haydée Misuraco de Crespi con un conocido diseñador. Son dos ejemplos, pero los únicos.

—Cuando conocí a mi marido —explica María Muñoz— traté de convencerlo de que no corriera más; siempre me contestaba que entre una Ferrari o yo, prefería a la Ferrari. Ahora que nos casamos me prefiere a mí y ya no tengo tanto miedo de que corra; quizás porque pienso que nunca le va a pasar nada.

Dice Haydée Misuraco: "Si supiera que a Tullio no va a pasarle nada irreparable, no viviría esa angustia que siento cada vez que corre. De todos modos, siempre lo acompaño y trato de que me sienta cerca y útil; es una forma de estar juntos y de ser felices. Quizás soy «tuerca» a la fuerza, porque los dos somos uno; pero lo soy con gusto, pues esto es parte de nuestra vida".

La noche acaricia las calles cercanas a Circuito 2. El ruido de los motores embarulla el sueño de quienes intentan dormir. Son más de las 2 y los «tuercas» se van. Algunos, a sus casas; otros, en busca de algún tramo de asfalto libre de tránsito donde apurar el último resto de vértigo y velocidad.

Ana Herráiz: La mujer automovilista es auténtica

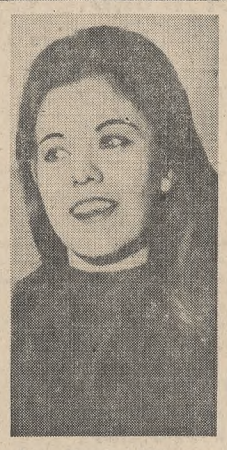
Silvia Herráiz: Cada carrera la vida en juego

Elena Aguirre: "Tuerca" equivalente de emoción

María Martínez Bueno: Pasión y vocación

DE IMPORTANCIA p. PADRES de ESTUDIANTES de 4º y 5º año secundario

Estuvo Ud. satisfecho con las calificaciones de su hijo?

Está Ud. seguro que aprobará los cada año más difíciles exámenes de ingreso a la facultad de su preferencia?

Lo dejará librado a su mejor suerte o le dará la mejor preparación posible para que no fracase?

ACTUE HOY MISMO: INSCRIBALO EN EL CURSO DE LECTURA VELOZ

- con mejor comprensión;
- más retención
- mejor concentración.
- Aprendizaje de las técnicas de los tests universitarios.

En este mes iniciamos cursos extrarápidos de 8 semanas para profesionales, ejecutivos y estudiantes universitarios.

INSTITUTO AMERICANO DE LECTURA VELOZ

FLORIDA 948 - Piso 1º de 9 a 20 hs.

Realidades HPP

DEL TREBOL DE LA BUENA SUERTE

STEREO/Todo el realismo!

KEN BROWN®

LA CALIDAD ELECTRONICA DE MAS ALTO NIVEL.

Combinado Stereo S-400

FINANCIADO DE ACUERDO A SU PRESUPUESTO

AHORRE $$$ COMPRANDO AL CONTADO

HECTOR PERES PICARO

PUEYRREDON 210 Esq. CANGALLO Tel. 86-2067 - CONSTITUYENTES 3523/45 Tel. 52-9883
CORRIENTES 654 Tel. 45-8558 - TRIUNVIRATO 4099 Tel. 52-6546 - RIVADAVIA 2901 Tel. 32597 (Santa Fe)

IB

INGRESAR A CIENCIAS ECONOMICAS

Asesórese en el

INSTITUTO BACHILLER

H. Yrigoyen 1146
Tel. 38-3649 y 37-3914

Más de 1.000 alumnos aprobados avalan su responsabilidad.

Exámenes Dic./Febrero

FELIZ AÑO NUEVO!..

Anticípese saboreándolo YA comprobará que PAN DULCE Marcolla HACE LA FIESTA..!

HOTEL CASINO SAN RAFAEL

PUNTA DEL ESTE

EL MAS SUNTUOSO DE AMERICA

APERTURA con todos sus servicios

28 de Noviembre

TARIFAS:

Se mantienen los precios del año pasado.

Con pensión completa 2 personas:

Del 28 de Noviembre al 31 de Diciembre desde 10 u$s c/u.

Enero y Febrero 12 u$s c/u.

Marzo a fin de temporada 10 u$s c/u.

RESERVAS

EN MONTEVIDEO: PALACIO SALVO. ESC. 406 TELEFONO: 8 32 97

EN PUNTA DEL ESTE: HOTEL SAN RAFAEL TELEFONO: 8 21 61

Dir. Tel. SANRAFHOTEL.

TRUDY — Por Jerry Marcus

Hombres de nuestra tierra — LOS "BLANCOS" DE VILLEGAS — Por Eduardo Miranda

"...Y RIASE LA GENTE" — Por Bob Weber

PERRO MUNDO — Por José Miguel Heredia

EL CORAZON DE JULIETA — Por Stan Drake

PEQUEÑAS DELICIAS DE LA VIDA CONYUGAL — Por Kavanagh y Camp

Entre sonrisa y sonrisa

Psicoanálisis

El psicoanalista hace una pregunta a su clienta acerca de su vida conyugal.

— Nos llevamos muy bien con mi marido; estamos de acuerdo en todo; nunca nos peleamos..

— En ese caso, la conclusión es fácil: ni usted ni su marido están hechos para el matrimonio.

Desobediencia

El jefe de la sección dice al director del departamento:

—Hemos puesto los carteles de "Prohibido fumar" y "Prohibido escupir", pero ve usted que nadie los obedece.

— Bueno, eso debe servirnos de experiencia. Pondremos uno que diga: "Está prohibido trabajar".

Pesca

"Dios pesca las almas con anzuelo; el diablo, con las redes."

A. Dumas, h.

Decisión

—Ahora estoy seguro de que quiero casarme con María.

—¿Qué te ha hecho tener esa seguridad?

—Que ayer discutimos y le di un bife.

Distancia

—¿Cuántos kilómetros hay hasta Alta Gracia?

—Antes eran 40. Pero ahora, francamente, no sé. Como todo aumenta tanto...

Antiguedad

"La antigüedad quizá ha sido inventada por dar de comer a los profesores."

E. y J. de Goncourt

¡Créase o no! de Ripley

NUNCA FALTA ALGUIEN ASI Por Dunn y Scario